

Id:1518F3246C7A265F

ESTADO DO PIAUÍ
PREFEITURA MUNICIPAL DE GILBUÉS
Praça Joaquim N. Paranaguá, SN – Centro – CEP: 64930-000
CNPJ: 06.554.216/0001-85

LEI Nº241/2023

DE 21 DE DEZEMBRO DE 2023

EMENTA: ESTIMA A RECEITA E FIXA AS
DESPESAS DA ADMINISTRAÇÃO DIRETA E
INDIRETA NO MUNICÍPIO DE GILBUÉS PARA O
EXERCÍCIO DE 2024.O PREFEITO MUNICIPAL GILBUÉS, usando de suas atribuições que lhe
são conferidos pela Constituição Federal e pela Lei Orgânica deste
Município, FAZ SABER que a Câmara Municipal aprovou e ele sanciona a
seguinte Lei.DO ORÇAMENTO DO MUNICÍPIO
DISPOSIÇÕES PRELIMINARESArt. 1º - Esta Lei estima a receita e fixa a despesa do Município de
Gilbués, para o exercício financeiro de 2024, em R\$ 80.000.000,00 (Oitenta
milhões de reais), nos termos do art. 165, § 5º, da Constituição Federal, da Lei
Complementar nº 101/00 e da Lei de Diretrizes Orçamentárias nº 234/2023
para o exercício de 2024.I - O Orçamento Fiscal referente ao Poder Executivo e o Poder
Legislativo do Município, seus fundos, órgãos e entidades da administração
direta e indireta, inclusive fundações mantidas e instituídas pelo poder público
no valor de R\$ 61.138.810,58 (Sessenta e um milhões, cento e trinta e oito mil,
oitocentos e dez reais e cinquenta e oito centavos).II - O Orçamento da Seguridade Social, abrangendo todas as
entidades e órgãos a ela vinculados, da administração direta e indireta, bem
como os fundos e fundações instituídos e mantidos pelo poder público no valor
de R\$ 16.861.189,42 (dezesseis milhões, oitocentos e sessenta e um mil,
cento e oitenta e nove reais, quarenta e dois centavos).Art. 2º - Integram a Lei do Orçamento segundo o art. 2º § 1º da Lei
nº 4.320 de 17 de março de 1.964, os seguintes anexos:

- I. Sumário geral da receita por fontes e da despesa
por funções do Governo;
- II. Quadro demonstrativo da Receita e da Despesa
segundo as Categorias Econômicas, na forma do Anexo I;
- III. Quadro discriminativo da receita por fontes e
respectiva legislação;

ESTADO DO PIAUÍ
PREFEITURA MUNICIPAL DE GILBUÉS
Praça Joaquim N. Paranaguá, SN – Centro – CEP: 64930-000
CNPJ: 06.554.216/0001-85

- IV. Quadro das dotações por órgãos do Governo e da
Administração.

CAPÍTULO I

DOS ORÇAMENTOS FISCAL E DA SEGURIDADE SOCIAL.

SEÇÃO I

ESTIMATIVA DA RECEITA

Art. 3º - A Receita total é estimada em R\$ 80.000.000,00 (Oitenta
milhões reais) e serão realizadas mediante a arrecadação de tributos, outras
receitas correntes e de capital, na forma da legislação em vigor, discriminada
nos quadros anexos com os seguintes desdobramentos:

RECEITAS CORRENTES	R\$	83.461.016,60
Impostos, taxas e contribuições	R\$	6.547.464,50
Receita Patrimonial	R\$	268.694,75
Receita Agropecuária	R\$	0,00
Receita de Contribuição	R\$	150.000,00
Receita Industrial	R\$	0,00
Receita de Serviços	R\$	1.377,10
Transferências Correntes	R\$	76.484.357,25
Outras Receitas Correntes	R\$	9.123,00
DEDUÇÕES DE RECEITAS	R\$	-6.434.254,10
RECEITAS DE CAPITAL	R\$	2.973.237,50
Operações de Créditos	R\$	920.917,50
Alienação de Bens	R\$	19.057,50
Transferências de Capital	R\$	2.020.557,50
Outras Receitas de Capital	R\$	12.705,00
RECEITAS INTRA-ORÇAMENTÁRIAS	R\$	0,00
TOTAL DA RECEITA	R\$	80.000.000,00

SEÇÃO II

DA FIXAÇÃO DA DESPESA

Art. 4º - O Valor total da fixação da despesa é igual ao da previsão
da Receita, cumprindo assim, o Princípio do Equilíbrio Orçamentário, a qual
será realizada segundo a apresentação dos anexos integrantes desta Lei,
obedecendo à classificação institucional, funcional-programática, distribuídas
da seguinte maneira:ESTADO DO PIAUÍ
PREFEITURA MUNICIPAL DE GILBUÉS
Praça Joaquim N. Paranaguá, SN – Centro – CEP: 64930-000
CNPJ: 06.554.216/0001-85

I - DESPESA POR CLASSIFICAÇÃO INSTITUCIONAL

01.01.00 – CÂMARA MUNICIPAL	R\$	3.000.000,00
02.01.00 – GABINETE DO PREFEITO	R\$	1.751.448,67
02.02.00 – CONTROLADORIA GERAL MUNICÍPIO - CGM	R\$	348.155,39
02.03.00 – PROCURADORIA MUNICIPAL – PROMUN	R\$	1.510.055,01
02.04.00 – SECRETARIA MUNICIPAL DE ADMINISTRAÇÃO – SEMAD	R\$	8.764.211,08
02.05.00 – SECRETARIA DE FINANÇAS – SEFIN	R\$	2.315.992,00
02.06.01 – FUNDO DE MANUT. E DES. DA EDUCAÇÃO BÁSICA-FUNDEB	R\$	29.760.000,00
02.06.02 – SECRETARIA MUNICIPAL DE EDUCAÇÃO	R\$	7.119.172,40
02.06.03 – SECRETARIA MUNICIPAL DE CULTURA	R\$	383.626,27
02.07.00 – SECRETARIA MUNICIPAL DE ASSISTENCIA SOCIAL -SMAS	R\$	736.141,15
02.07.01 – FUNDO MUNICIPAL DE ASSISTÊNCIA SOCIAL	R\$	1.225.656,27
02.07.02 – FUNDO MUNICIPAL DO DIREITO DA CRIANÇA E ADOLESCENTE – FMDA	R\$	118.938,75
02.08.00 – SECRETARIA MUNICIPAL DE SAÚDE-SEMUS	R\$	286.670,00
02.08.01 – FUNDO MUNICIPAL DE SAÚDE – FMS	R\$	13.991.223,75
02.08.02 – UNIDADE MISTA DE SAÚDE AREOLINO MASCARENHAS LUSTOSA	R\$	452.559,50
02.09.00 – SECRETARIA MUNICIPAL DE AGRICULTURA SEMAGRI	R\$	527.038,96
02.10.00 – SECRETARIA MUNICIPAL DE TRANSPORTE- SEMTRANS	R\$	68.404,89
02.11.00 – SECRETARIA MUNICIPAL DE OBRAS E URBANISMO – SEMOB	R\$	7.171.475,54
02.12.00 – SECRETARIA DE MEIO AMBIENTE - SEMUMA	R\$	105.755,37
02.13.00 – SECRETARIA MUNICIPAL DE ESPORTE - SEME	R\$	234.887,50
02.14.00 – SECRETARIA MUNICIPAL DE TURISMO	R\$	78.487,50
TOTAL	R\$	80.000.000,00

ESTADO DO PIAUÍ
PREFEITURA MUNICIPAL DE GILBUÉS
Praça Joaquim N. Paranaguá, SN – Centro – CEP: 64930-000
CNPJ: 06.554.216/0001-85

II - DESPESA POR FUNÇÃO DE GOVERNO

01 – LEGISLATIVA	R\$	3.000.000,00
02 – JUDICIARIA	R\$	0,00
03 – ESSENCIAL A JUSTIÇA	R\$	0,00
04 – ADMINISTRAÇÃO	R\$	12.308.143,02
05 – DEFESA NACIONAL	R\$	0,00
06 – SEGURANÇA PÚBLICA	R\$	0,00
07 – RELAÇÕES EXTERIORES	R\$	0,00
08 – ASSISTENCIA SOCIAL	R\$	2.230.736,17
09 – PREVIDENCIA SOCIAL	R\$	0,00
10 – SAÚDE	R\$	14.730.453,25
11 – TRABALHO	R\$	0,00
12 – EDUCAÇÃO	R\$	36.879.172,40
13 – CULTURA	R\$	383.626,27
14 – DIREITOS A CIDADANIA	R\$	0,00
15 – URBANISMO	R\$	5.699.274,41
16 – HABITACAO	R\$	90.620,00
17 – SANEAMENTO	R\$	523.368,75
18 – GESTAO AMBIENTAL	R\$	105.755,37
19 – CIÊNCIA E TECNOLOGIA	R\$	0,00
20 – AGRICULTURA	R\$	527.038,96
21 – ORGANIZAÇÃO AGRÁRIA	R\$	0,00
22 – INDÚSTRIA	R\$	0,00
23 – COMÉRCIO E SERVIÇOS	R\$	78.587,50
24 – COMUNICAÇÕES	R\$	37.674,00
25 – ENERGIA	R\$	557.641,13
26 – TRANSPORTE	R\$	873.021,27
27 – DESPORTO E LAZER	R\$	234.887,50
28 – ENCARGOS ESPECIAIS	R\$	1.200.000,00
99 – RESERVA DE CONTINGÊNCIA	R\$	640.000,00
DESPESA INTRA ORÇAMENTÁRIA(PREVIDENCIA SOCIAL RPPS)	R\$	0,00
TOTAL DA DESPESA	R\$	80.000.000,00

Art. 5º - Em conformidade com a Lei de Responsabilidade Fiscal -
LRF foi destinado para Reserva de Contingência de valor de R\$ 640.000,00
(Seiscentos e quarenta mil reais) que corresponde ao percentual de 0,84% da
Receita Corrente Líquida as quais serão destinados ao atendimento dos
passivos contingentes, intempéries, outros riscos e eventos fiscais imprevistos.Art. 6º - Na hipótese de não utilização da reserva de contingência
nos fins previsto no art. 5º, inciso III, alínea "b" da Lei Complementar Federal nº
101, de 04 de maio de 2000, até 31 de agosto de 2024, a dotação
correspondente poderá ser anulada para abertura de créditos Adicionais.

(Continua na próxima página)



ESTADO DO PIAUÍ
PREFEITURA MUNICIPAL DE GILBUÉS
Praça Joaquim N. Paranaguá, SN – Centro – CEP: 64930-000
CNPJ: 06.554.216/0001-85



CAPÍTULO II

DAS AUTORIZAÇÕES DO PODER EXECUTIVO

Art. 7º - Fica o Poder Executivo na forme do art. 167, incisos V a VIII da Constituição Federal e nos termos dos arts. 34 e 42 da Lei 4.320/64, autorizado a abrir Créditos Adicionais Suplementares:

- I. Até o limite de 60% (sessenta por cento) do total da despesa fixada nesta Lei, mediante utilização de recursos proveniente de:
 - a) Do superávit financeiro apurado no balanço patrimonial do exercício anterior;
 - b) Do excesso de arrecadação;
 - c) Da anulação parcial ou total de dotações orçamentárias ou créditos, autorizada em lei;
 - d) De operações de Créditos autorizados, em forma que juridicamente possibilite ao Poder Executivo realizá-las.
- II. Abrir Créditos Adicionais Suplementares com recursos financeiros proveniente de arrecadados e não previstos na presente Lei, provenientes de convênios, contratos, repasses, transferências ou congêneres, até o limite dos valores arrecadados.

IV – Transpor, remanejar ou transferir recursos de uma categoria de programação para outra ou de um órgão para outro órgão.

V- Realizar operações de crédito por até o limite de 10% do total das receitas correntes.

Art. 8º - Fica Excluído do limite fixado no inciso I, do art. 7º desta Lei, os Créditos Adicionais Suplementares:

I – Destinados a suprir insuficiência no atendimento de despesas dos grupos:

- a) Pessoal e encargos Sociais,
- b) Cumprimento de sentença judicial,
- c) Serviços da Dívida Pública
- d) Despesas de Exercício anteriores

II – destinados a suprir insuficiência no atendimento dos índices constitucional de despesa por função:

- a) Saúde,
- b) Assistência,
- c) Previdência,
- d) Os relacionados à manutenção e desenvolvimento do ensino, a fim de cumprir os arts. 198 e 212 da Constituição Federal.



ESTADO DO PIAUÍ
PREFEITURA MUNICIPAL DE GILBUÉS
Praça Joaquim N. Paranaguá, SN – Centro – CEP: 64930-000
CNPJ: 06.554.216/0001-85



Art. 9º - Os Créditos Adicionais Suplementares referente ao Orçamento do Poder Legislativo obedecerão a limite e condições semelhantes aos estabelecidos no art. 7º para as suplementações do Poder Executivo.

Art. 10º - Para efeito da Execução Orçamentária, a discriminação e inclusão dos elementos em cada grupo de despesas das atividades e projetos constantes na presente Lei e de Créditos Adicionais Suplementares, serão efetuadas mediante registro contábil diretamente no sistema informatizado de execução financeiro e do Orçamento.

CAPÍTULO III

DAS DISPOSIÇÕES FINAIS

Art. 11º - O Poder Executivo no interesse da Administração fará cumprir o que determina os objetivos e metas para as despesas de capital e as decorrentes delas elencadas no Plano Plurianual, além de tornar efetivo o que determina a Lei de Diretrizes Orçamentárias para o Exercício Financeiro de 2.023.

Art. 12º - O Poder Executivo estabelecerá normas para realização da despesa, inclusive na programação financeira, para o exercício de 2024, na qual fixará as medidas necessárias para manter os dispêndios compatíveis com a arrecadação da Receita, a fim de obter o equilíbrio financeiro no inciso II do art. 167 da Constituição Federal e nos artigos 47 e 48 da Lei 4.320, se 17 de março de 1964.

Art. 13º - Fica o Poder Executivo autorizado a incluir no Plano Plurianual 2022/2025 – PPA, os novos programas e ações (projetos/atividades) e respectivos produtos e metas aprovados nesta Lei.

Art. 14º - Esta Lei entrará em vigor na data de sua publicação, produzindo seus efeitos a partir do dia primeiro de janeiro de 2.024, revogados as disposições em contrário.

Sancionada, numerada, registrada e publicada a presente lei no Gabinete do Prefeito Municipal de Gilbués, Estado do Piauí, aos vinte e um dias do mês de dezembro de dois mil e vinte e três e, encaminhada à imprensa para publicação oficial.

Amilton Lustosa Figueredo Filho
Prefeito Municipal
Assinado de forma digital por AMILTON LUSTOSA FIGUEREDO
FILHO:00211992305
Dados: 2023.12.21 13:49:52 -03'00'



PREFEITURA MUNICIPAL DE GILBUÉS
PRAÇA JOAQUIM NOGUEIRA PARANAGUA, 717
06.554.216/0001-85 Exercício: 2024

RECEITA PREVISTA

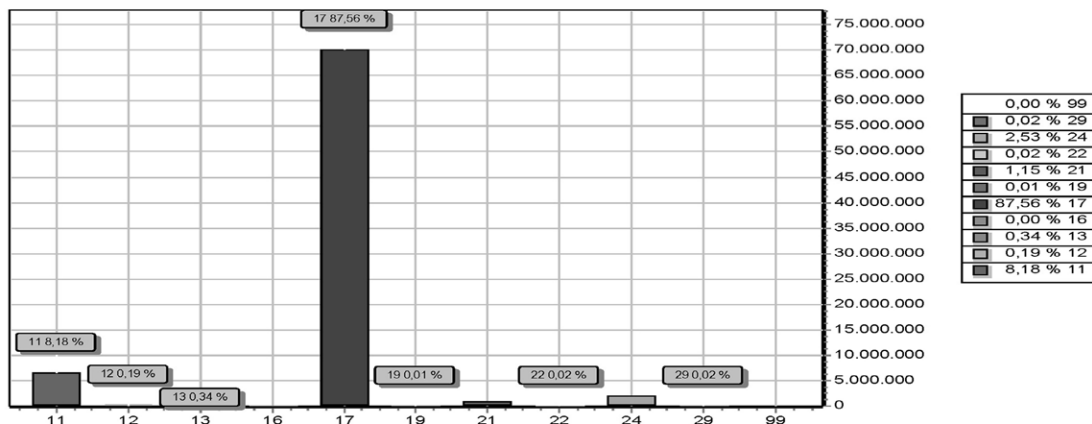

CODIGO	PREVISTO
11	6.547.464,50
12	150.000,00
13	268.694,75
16	1.377,10
17	70.050.103,15
19	9.123,00
21	920.917,50
22	19.057,50
24	2.020.557,50
29	12.705,00
99	RECURSOS ARRECADADOS EM EXERCICIOS ANTERIORES
TOTAL	80.000.000,00

AMILTON LUSTOSA FIGUEREDO
FILHO:00211992305
Dados: 2023.09.29 08:37:22 -03'00'

AMILTON LUSTOSA FIGUEREDO FILHO
PREFEITO MUNICIPAL
002.119.923-05

PETRONILIO ALVES DE SANTANA
NETO:00721251366
Dados: 2023.09.29 08:47:45 -03'00'

PETRONILIO ALVES DE SANTANA NETO
CONTADOR CRC 12.135/O-7
007.212.513-66

(Continua na próxima página)



PREFEITURA MUNICIPAL DE GILBUÉS
 PRAÇA JOAQUIM NOGUEIRA PARANAGUA, 717
 06.554.216/0001-85 Exercício: 2024

DESPESA ORÇADA POR FUNÇÃO

GILBUÉS - PI

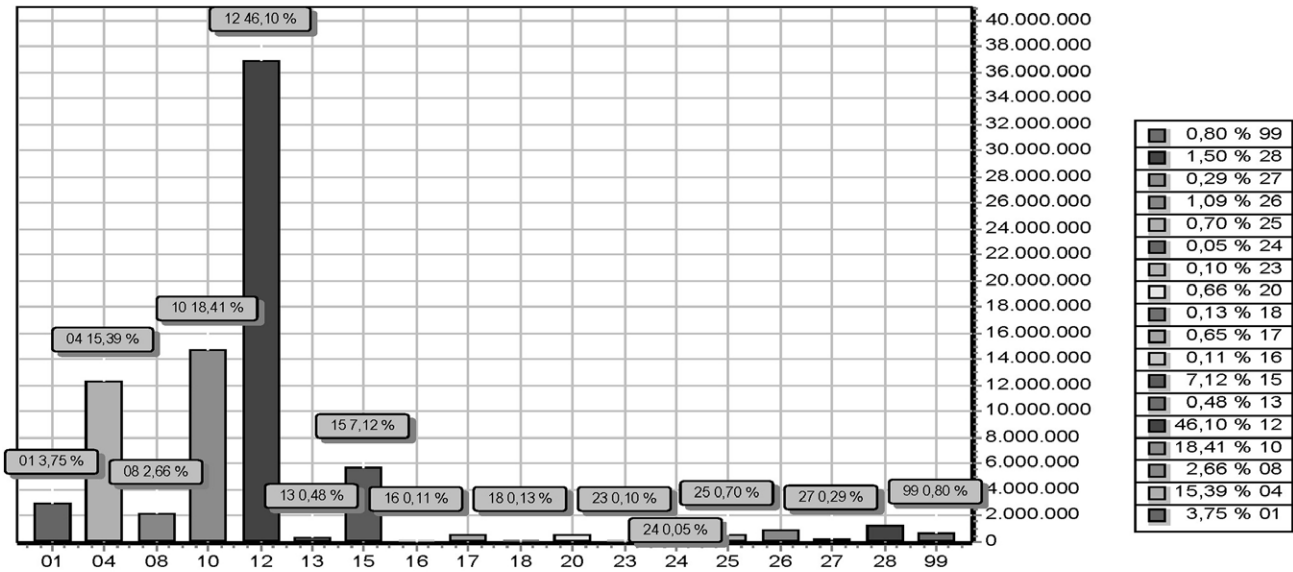

FUNÇÃO	DOTAÇÃO
01 Legislativa	3.000.000,00
04 Administração	12.308.143,02
08 Assistência Social	2.130.736,17
10 Saúde	14.730.453,25
12 Educação	36.879.172,40
13 Cultura	383.626,27
15 Urbanismo	5.699.274,41
16 Habitação	90.620,00
17 Saneamento	523.368,75
18 Gestão Ambiental	105.755,37
20 Agricultura	527.038,96
23 Comércio e Serviços	78.587,50
24 Comunicações	37.674,00
25 Energia	557.641,13
26 Transporte	873.021,27
27 Desporto e Lazer	234.887,50
28 Encargos Especiais	1.200.000,00
99 Reserva de Contingência	640.000,00
TOTAL	80.000.000,00



PREFEITURA MUNICIPAL DE GILBUÉS
 PRAÇA JOAQUIM NOGUEIRA PARANAGUA, 717
 06.554.216/0001-85 Exercício: 2024

DESPESA ORÇADA POR FUNÇÃO

AMILTON LUSTOSA FIGUERÊDO FILHO
 PREFEITO MUNICIPAL
 002.119.923-05

AMILTON LUSTOSA FIGUEREDO
 Assinado de forma digital por AMILTON LUSTOSA FIGUEREDO
 FILHO:00211992305
 Dados: 2023.09.29 08:37:44 -03'00'

PETRONÍLIO ALVES DE SANTANA NETO
 CONTADOR CRC 12.135/O-7
 007.212.513-66

PETRONILIO ALVES DE SANTANA NETO:00721251366
 Assinado de forma digital por PETRONILIO ALVES DE SANTANA NETO:00721251366
 Dados: 2023.09.29 08:48:11 -03'00'

LOA 2024



PREFEITURA MUNICIPAL DE GILBUÉS

PRAÇA JOAQUIM NOGUEIRA PARANAGUA, 717
06.554.216/0001-85 Exercício: 2024

DESPESA ORÇADA POR GRUPO

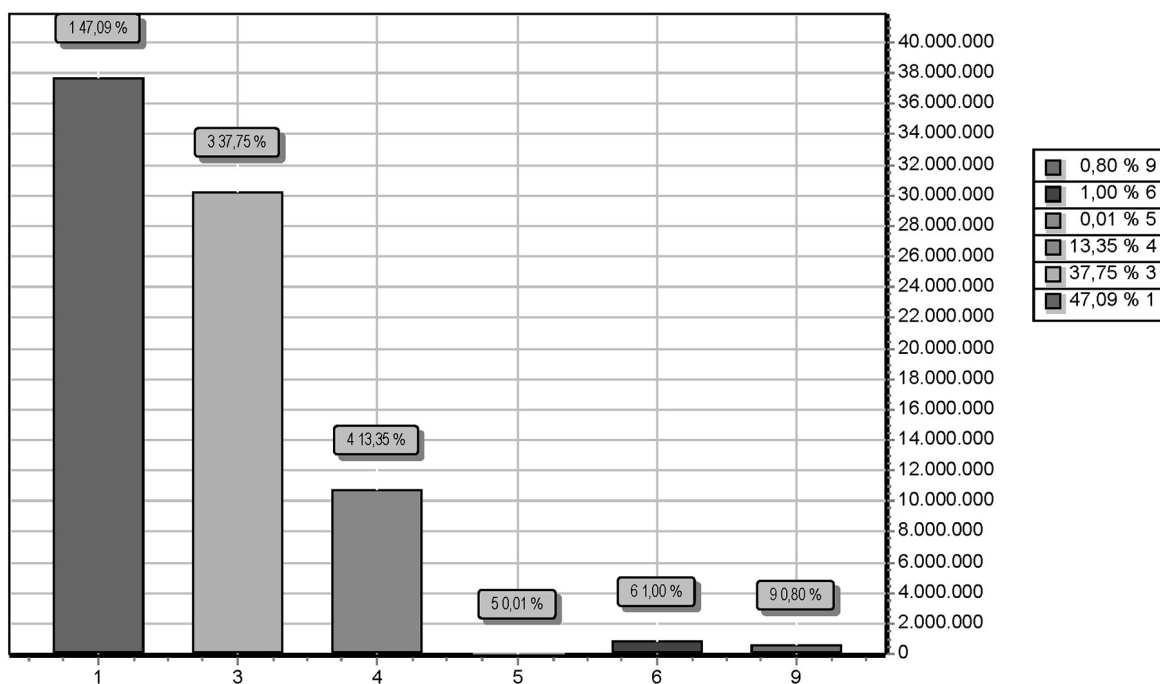

GRUPO	DOTAÇÃO
1 PESSOAL E ENCARGOS SOCIAIS	37.673.222,51
3 OUTRAS DESPESAS CORRENTES	30.199.267,19
4 INVESTIMENTOS	10.678.876,66
5 INVERSÕES FINANCEIRAS	8.633,64
6 AMORTIZAÇÃO DA DÍVIDA	800.000,00
9 RESERVA DE CONTINGÊNCIA	640.000,00
TOTAL	80.000.000,00

AMILTON LUSTOSA FIGUEREDO
FILHO:00211992305
Dados: 2023.09.29 08:38:03
-03'00'

AMILTON LUSTOSA FIGUEREDO FILHO
PREFEITO MUNICIPAL
002.119.923-05

PETRONILIO ALVES DE SANTANA NETO:00721251366

Assinado de forma digital por
PETRONILIO ALVES DE
SANTANA NETO:00721251366
Dados: 2023.09.29 08:48:46
-03'00'

PETRONÍLIO ALVES DE SANTANA NETO
CONTADOR CRC 12.135/O-7
007.212.513-66



PREFEITURA MUNICIPAL DE GILBUÉS
 PRAÇA JOAQUIM NOGUEIRA PARANAGUA, 717 - CNPJ:06.554.216/0001-85

Orçamento Programa - Exercício de 2024

TABELA EXPLICATIVA - EVOLUÇÃO DA RECEITA
 (Inc.III, Art.22º)

Page 1

Codigo	Discriminação	Receita Arrecadada			Receita Prevista	
		2020	2021	2022	2023	2024
1000.00.0.0	RECEITAS CORRENTES.					
1100.00.0.0	IMPOSTOS, TAXAS E CONTRIBUIÇÕES DE ME	2.813.303,71		3.681.464,50	4.458.382,00	6.547.464,50
1200.00.0.0	CONTRIBUIÇÕES	165.842,72		100.000,00	150.000,00	150.000,00
1300.00.0.0	RECEITA PATRIMONIAL	22.149,72		116.694,75	118.694,75	268.694,75
1600.00.0.0	RECEITA DE SERVIÇOS			1.377,10	1.377,10	1.377,10
1700.00.0.0	TRANSFERÊNCIAS CORRENTES	33.059.547,22		42.590.014,75	62.774.357,25	76.484.357,25
1900.00.0.0	OUTRAS RECEITAS CORRENTES			7.623,00	9.123,00	9.123,00
	Sub Total	36.060.843,37	0,00	46.497.174,10	67.511.934,10	83.461.016,60
2000.00.0.0	RECEITAS DE CAPITAL					
2100.00.0.0	OPERAÇÕES DE CRÉDITO					920.917,50
2200.00.0.0	ALIENAÇÃO DE BENS			19.057,50	19.057,50	19.057,50
2400.00.0.0	TRANSFERÊNCIAS DE CAPITAL	594.974,41		1.520.557,50	1.520.557,50	2.020.557,50
2900.00.0.0	OUTRAS RECEITAS DE CAPITAL			12.705,00	12.705,00	12.705,00
	Sub Total	594.974,41	0,00	1.552.320,00	1.552.320,00	2.973.237,50
7000.00.0.0	RECEITAS CORRENTES.					
	Sub Total	0,00	0,00	0,00	0,00	0,00
8000.00.0.0	RECEITAS DE CAPITAL					
	Sub Total	0,00	0,00	0,00	0,00	0,00
9000.00.0.0	(R) DEDUÇÕES DA RECEITA					
9500.00.0.0	(R) DEDUÇÕES DO FUNDEB	-2.795.490,11		-4.049.494,10	-5.064.254,10	-6.434.254,10
	Sub Total	-2.795.490,11	0,00	-4.049.494,10	-5.064.254,10	-6.434.254,10



PREFEITURA MUNICIPAL DE GILBUÉS
 PRAÇA JOAQUIM NOGUEIRA PARANAGUA, 717 - CNPJ:06.554.216/0001-85

Orçamento Programa - Exercício de 2024

TABELA EXPLICATIVA - EVOLUÇÃO DA RECEITA
 (Inc.III, Art.22º)

Page 2

Codigo	Discriminação	Receita Arrecadada			Receita Prevista	
		2020	2021	2022	2023	2024
9990.00.0.0	RECURSOS ARRECADADOS EM EXERCÍCIOS					
	Sub Total	0,00	0,00	0,00	0,00	0,00
TOTAL		33.860.327,67	0,00	44.000.000,00	64.000.000,00	80.000.000,00

AMILTON LUSTOSA
 FIGUEREDO
 FILHO:00211992305

Assinado de forma digital por
 AMILTON LUSTOSA FIGUEREDO
 FILHO:00211992305
 Dados: 2023.09.29 08:38:19 -03'00'

AMILTON LUSTOSA FIGUEREDO FILHO
 PREFEITO MUNICIPAL
 002.119.923-05

PETRONILIO ALVES DE
 SANTANA
 NETO:00721251366

Assinado de forma digital por
 PETRONILIO ALVES DE SANTANA
 NETO:00721251366
 Dados: 2023.09.29 08:49:08 -03'00'

PETRONILIO ALVES DE SANTANA NETO
 CONTADOR CRC 12.135/O-7
 007.212.513-66



PREFEITURA MUNICIPAL DE GILBUÉS
PRAÇA JOAQUIM NOGUEIRA PARANAGUA, 717 - CNPJ:06.554.216/0001-85

Orçamento Programa - Exercício de 2024

TABELA EXPLICATIVA - EVOLUÇÃO DA DESPESA
(Inc. III, Art. 22)

Page 1

Codigo	Discriminação	DESPESA		
		Realizada 2022	Fixada 2023	Prevista 2024
DESPESAS CORRENTES				
3 1	PESSOAL E ENCARGOS SOCIAIS	21.952.531,26	32.565.027,51	37.673.222,51
3 2	JUROS E ENCARGOS DA DÍVIDA			
3 3	OUTRAS DESPESAS CORRENTES	16.301.034,31	23.317.379,69	30.199.267,19
	Sub Total	38.253.565,57	55.882.407,20	67.872.489,70
DESPESAS DE CAPITAL				
4 4	INVESTIMENTOS	4.783.703,29	6.668.959,16	10.678.876,66
4 5	INVERSÕES FINANCEIRAS	8.633,64	8.633,64	8.633,64
4 6	AMORTIZAÇÃO DA DÍVIDA	506.632,50	800.000,00	800.000,00
	Sub Total	5.298.969,43	7.477.592,80	11.487.510,30
RESERVA DE CONTINGÊNCIA				
9 9	RESERVA DE CONTINGÊNCIA	447.465,00	640.000,00	640.000,00
	Sub Total	447.465,00	640.000,00	640.000,00
	TOTAL	44.000.000,00	64.000.000,00	80.000.000,00

AMILTON LUSTOSA FIGUEREDO
FILHO:00211992305
Assinado de forma digital por AMILTON LUSTOSA FIGUEREDO
FILHO:00211992305
Dados: 2023.09.29 08:38:37 -03'00'

AMILTON LUSTOSA FIGUEREDO FILHO
PREFEITO MUNICIPAL
002.119.923-05

PETRONILIO ALVES DE SANTANA NETO:00721251366
Assinado de forma digital por PETRONILIO ALVES DE SANTANA NETO:00721251366
Dados: 2023.09.29 08:49:36 -03'00'

PETRONILIO ALVES DE SANTANA NETO
CONTADOR CRC 12.135/O-7
007.212.513-66



PREFEITURA MUNICIPAL DE GILBUÉS
PRAÇA JOAQUIM NOGUEIRA PARANAGUA, 717 - CNPJ:06.554.216/0001-85

Orçamento Programa - Exercício de 2024

Page 1

TABELA EXPLICATIVA - DEMONSTRAÇÃO DA DESPESA POR PROGRAMA

Código	Discriminação	Valor
0001	DESENVOLVIMENTO E MODERNIZAÇÃO LEGISLATIVA	3.000.000,00
0002	SAÚDE HUMANIZADA, ÁGIL E RESOLUTA	14.730.453,25
0003	MELHORIA DA QUALIDADE DA EDUCAÇÃO	36.879.172,40
0004	GESTÃO ADMINISTRATIVA E FINANCEIRA	10.382.079,20
0005	GESTÃO DA POLÍTICA DE ASSISTENCIA SOCIAL	2.011.797,42
0006	QUALIDADE DO SANEAMENTO BÁSICO	740.143,75
0007	MORADIA DIGNA PARA AS FAMILIAS	90.620,00
0010	GESTÃO DE MOBILIDADE URBANA E RURAL	873.021,27
0011	ADMINISTRAÇÃO DA POLÍTICA DE INFRAESTRUTURA	5.752.870,41
0012	PLANEJAMENTO GOVERNAMENTAL	1.903.743,18
0013	PRESERVAÇÃO E CONSERVAÇÃO AMBIENTAL	105.755,37
0014	DESENVOLVIMENTO DO TURISMO	78.587,50
0015	INCENTIVO AO DESENVOLVIMENTO CULTURAL	383.626,27
0016	NORMATIZAÇÃO E FISCALIZAÇÃO	253.984,76
0017	PROM. E PROTEÇÃO AS CRIANÇAS, ADOLESCENTES E SUAS FAMILIAS	118.938,75
0018	PROMOÇÃO DO ESPORTE E LAZER	18.112,50
0019	APOIO JURIDICO A POPULAÇÃO	1.510.055,01
0020	FOMENTO A AGRICULTURA NO MUNICIPIO	527.038,96
9999	RESERVA DE CONTINGENCIA	640.000,00
	TOTAL	80.000.000,00

AMILTON LUSTOSA FIGUEREDO
FILHO:00211992305
Assinado de forma digital por AMILTON LUSTOSA FIGUEREDO
FILHO:00211992305
Dados: 2023.09.29 08:39:32 -03'00'

AMILTON LUSTOSA FIGUEREDO FILHO
PREFEITO MUNICIPAL
002.119.923-05

PETRONILIO ALVES DE SANTANA NETO:00721251366
Assinado de forma digital por PETRONILIO ALVES DE SANTANA NETO:00721251366
Dados: 2023.09.29 08:50:05 -03'00'

PETRONILIO ALVES DE SANTANA NETO
CONTADOR CRC 12.135/O-7
007.212.513-66

PREFEITURA MUNICIPAL DE GILBUÉS

PRAÇA JOAQUIM NOGUEIRA PARANAGUA, 717 - CNPJ:06.554.216/0001-85

Orçamento Programa - Exercício de 2024

TABELA EXPLICATIVA - RELAÇÃO DE PROJETOS

Código	Discriminação	Valor
1001	REFORMA E/OU EQUIPAR O PREDIO DA CAMARA	126.565,00
1002	AQUISIÇÃO DE VEÍCULOS	39.847,50
1003	AQUISICAO DE VEICULOS	80.000,00
1004	AQUISICAO DE IMOVEIS	19.057,50
1005	AQUISIÇÃO DE VEICULOS	33.006,74
1007	CONST. AMPL. RECUPERACAO DE UNIDADES ESCOLARES	410.375,00
1008	AQUISICAO DE IMOVEIS	1.328,26
1009	CONSTRUÇÃO E RESTAURAÇÃO DE QUADRAS E GINASIOS DE ESPORTE	18.112,50
1010	CONSTRUÇÃO E RECUPERAÇÃO DE CAMPOS DE FUTEBOL	29.612,50
1011	CONSTRUCAO DE GINASIO POLIESPORTIVO	18.112,50
1013	AQUISICAO DE VEICULOS	101.207,50
1014	AQUISICAO DE VEICULOS	366.125,00
1015	CONSTRUIR, RECUPERAR E EQUIPAR MÓDULOS SANITÁRIOS DOMICILIARES-MSD	63.075,00
1017	CONST. INST. REST. E EQUIP LAVANDERIA PÚBLICA	6.537,50
1018	CONSTRUIR E RECUP. PRAÇAS, PARQUES, JARDINS E OUTROS LOG. PÚBLICOS	479.800,00
1019	PAVIMENTAÇÃO ASFALTICA DE RUAS E AVENIDAS	1.152.980,00
1020	AQUISICAO DE VEICULOS PARA LIMPEZA PUBLICA	154.671,25
1021	CONSTRUÇÃO E RECUPERAÇÃO DE CEMITÉ•RIOS	3.622,50
1022	CONSTRUCAO E RECUPERACAO DE HABITACOES RURAIS	45.310,00
1023	CONSTRUCAO E RECUPERACAO DE HABITACOES URBANAS	45.310,00
1024	CONST. E AMPL. DO SIST. DE ABASTECIMENTO D'AGUA	24.450,00
1025	CONSTRUCAO E RECUPERACAO DE AÇUDES, BARREIROS E BARRAGENS	47.725,00
1026	CONSTR. RECUP. E EQUIPAR CAIXAS DAGUA E CHAFARIZES PUBLICOS	54.366,25
1028	CONSTRUIR, RESTAURAR E AMPLIAR ATERRO O SANITÁRIO	53.762,50
1029	CONSTRUÇÃO E/OU RECUPERAÇÃO DE CALÇAMENTOS	1.204.337,50
1031	AQUISIÇÃO DE TRATORES E IMPLEMENTOS AGRICOLAS	29.612,50
1032	CONSTRUIR, REFORMAR E EQUIPAR O MATADOURO PÚBLICO	25.150,00
1033	CONSTRUIR, REFORMAR E EQUIPAR POSTOS TELEFÔNICOS	2.656,50
1034	IMPLANTAR, RESTAURAR E EQUIPAR REDE DE ILUMINAÇÃO PUBLICA	30.187,50
1035	CONT., RECUP. E REST. DE BUEIROS E PASSAGENS MOLHADAS	24.150,00
1036	REFORMA E AMPLIACAO DA UNIDADE MISTA DE SAUDE	6.641,25
1037	CONSTRUIR, REFORMAR E EQUIPAR CASA DE FARINHA	18.201,63
1038	CONSTRUIR, REFORMAR E EQUIPAR O TERMINAL RODOVIÁRIO	24.150,00
1039	INCENTIVOS AO DESENV. E EXPLORACAO TURISTICA	18.112,50
1045	AQUISICAO DE IMOVEIS	5.313,00
1046	REFORMA E AMPLIACAO DO PREDIO DA PREFEITURA	200.664,13
1047	AQUISIÇÃO DE VEÍCULOS	26.412,50
1048	CONSTRUCAO E REFORMA DE POSTOS DE SAUDE	490.462,50
1049	AQUISICAO DE MATERIAIS E EQUIPAMENTOS PARA CAMARA	119.923,75
1050	AQUISICAO DE EQUIPAMENTOS E/OU MATERIAL PERMANENTE	315.060,00
1052	AQUIS.DE MATERIAIS E EQUIPAMENTOS PARA ENSINO FUNDAMENTAL	101.328,25
1053	CONST. REF. E/OU AMPL. DA SEC. MUNIC. DE SAUDE	3.737,50
1054	CONST., REFORMAR E EQUIPAR PRÉDIOS ESCOLARES	114.307,50
1055	CONST. REF. E/OU AMPL. CRECHES E PRÉ ESCOLAS	907.365,75
1056	CONST. REF. E/OU AMPL. DO PREDIO DA SEC. DE AGRICULTURA	1.992,38
1057	CONSTR. REF. E/OU AMPL. DO PREDIO DA SEC. DE ASSIST. SOCIAL	17.682,00
1058	CONSTRUCAO DE GARAGEM PARA VEICULOS DA PREFEITURA	100.328,25
1059	AQUIS.DE MATERIAIS E EQUIPAMENTOS PARA ENSINO INFANTIL	1.001.328,25
1060	RECUPERACAO DE AREAS DEGRADADAS PELA EROSAO	13.815,37
1061	CONSTRUIR AMPLIAR, RESTAURAR E EQUIPAR CRECHES	30.187,50
1062	IMPLANTACAO E SINALIZACAO DO TRANSITO MUNICIPAL	2.378,88
1063	AQUISICAO DE PATRULHA MECANIZADA	3.656,50
1064	AQUISIÇÃO DE IMÓVEL	7.969,50
1065	AQUISICAO DE EQUIPAMENTOS E MATERIAIS PERMANENTES	18.112,50
1066	IMPLANTAR, EQUIPAR E ESTRUTURAR GUARDA MUNICIPAL	53.064,13
1067	INDENIZAÇÃO E DESAPROPRIAÇÃO	1.328,26
1068	CONSTRUÇÃO DE PORTAL DO TURISMO	24.250,00
1069	IMPLANTAÇÃO DA SEGURANÇA E EDUCAÇÃO DE TRANSITO	24.150,00
1070	AQUISIÇÃO DE EQUIPAMENTO E MATERIAL PERMANENTE	18.112,50
1072	ABERTURA DE RUAS E AVENIDAS	2.656,50
1073	MELHORIA DE RUAS E AVENIDAS	134.688,75
1074	CONSTRUIR, REFORMAR, RESTAURAR E EQUIPAR CISTERNAS	27.168,75
1075	PERFURAR, REST. E EQUIPAR POÇOS TUBULARES E CAÇIMBÕES	71.875,00
1076	CONTRUÇÃO E AMPLIAÇÃO DA REDE DE ABASTECIMENTO DÁGUA	33.206,25
1077	CONSTRUÇÃO DE ESGOTOS, GALÉRIAS E CANAIS DE DRENAGEM	500,00
1078	IMPLANTAÇÃO DE SISTEMA DE ESGOTAMENTO SANITÁRIO	42.291,25
1079	CONSTRUÇÃO E RECUPERAÇÃO DE ESTRADAS VICINAIS	346.600,00
1082	CONTRUÇÃO E RECUPERAÇÃO DE PONTE	71.875,00



PREFEITURA MUNICIPAL DE GILBUÉS

PRAÇA JOAQUIM NOGUEIRA PARANAGUA, 717 - CNPJ:06.554.216/0001-85

Orçamento Programa - Exercício de 2024

Page 2

TABELA EXPLICATIVA - RELAÇÃO DE PROJETOS

Código	Discriminação	Valor
1085	AQUISIÇÃO DE EQUIPAMENTO E MATERIAL PERMANENTE	124.775,00
1086	CONSTRUIR E EQUIPAR CONSULTORIO ODONTOLÓGICO	120.708,75
1087	AQUISIÇÃO DE VEÍCULO	12.075,00
1089	CONSTRUÇÃO DE QUADRAS DE ESPORTE EM UNIDADES ESCOLARES	418.800,00
1090	CONSTRUIR, REFORMAR, REST. E EQUIPAR CENTRO DE ARTESANATO	23.632,50
1091	AQUISIÇÃO DE ACERVO PARA BIBLIOTECA PÚBLICA	6.641,25
1093	CONSTRUIR, RESTAURAR E AMPLIAR ESTÁDIO MUNICIPAL	18.112,50
1094	CONSTRUIR E EQUIPAR ACADEMIA AO AR LIVRE	2.415,00
1098	RECUPER. E DESASSOREAMENTO DE AÇUDES, BARRAGENS E BARREIROS	36.225,00
1099	AQUISIÇÃO DE VEÍCULO	1.328,25
1100	AQUISIÇÃO DE EQUIPAMENTO E MATERIAL PERMANENTE	664,13
1101	CONSTRUIR, AMPL. REST. E EQUIPAR MERCADOS E FEIRAS	18.612,50
1102	CONSTRUIR, AMPLIAR E EQUIPAR ESCOLA FAMÍLIA AGRÍCOLA	125.062,50
1103	REALIZ. DE OBRAS EAQ. DE EQ. P/ CENTRO DE FORM. DA AGRICULTURA	19.320,00
1104	IMPL. E AMPL. DO AGROIND. DE BENEF DO CAJU E OUT FRUTOS REGIONA	47.725,00
1105	IMPLANT. E AMPL. DE UNID DE BENEF DO PENDUNCULO DO CAJU	12.075,00
1106	AQUISIÇÃO DE VEÍCULO	42.262,50
1108	AQUISIÇÃO DE MATERIAIS E EQUIPAMENTOS PERMANENTES	9.056,25
1109	CONSTRUIR, REFOR. RESTAURAR E EQUIPAR PR. DIO DO CRAS	86.225,00
1110	CONSTRUIR, REFOR. RESTAURAR E EQUIPAR PR. DIO DO CREAS	36.225,00
1111	AQUISIÇÃO DE VEÍCULO	15.000,00
1112	AQUISIÇÃO DE EQUIPAMENTOS E/OU MATERIAL PERMANENTE	13.282,50
1113	AQUISIÇÃO DE EQUIPAMENTOS E/OU MATERIAIS PERMANENTES	313.282,50
1114	CONSTRUIR, EQUIPAR ACADEMIA AO AR LIVRE	6.440,00
1115	AQUISIÇÃO DE UNIDADE ODONTOLÓGICA MÓVEL	5.750,00
1116	CONSTRUIR, AMPL. REST. E EQUIPAR UBS-UNID. BÁSICA DE SAÚDE	66.485,00
1117	CONSTRUIR, AMPL. REST. E EQUIPAR UPA-UNID. DE PRONTO ATENDIMENTO	7.245,00
1119	AQUISIÇÃO DE EQUIPAMENTOS E MATERIAIS PERMANENTES	664,13
1120	ENFRENTAMENTO DE EMERGÊNCIA DA COVID-19	400.000,00
Total		11.082.042,04

AMILTON LUSTOSA
FIGUEREDO
FILHO:00211992305

Assinado de forma digital por
AMILTON LUSTOSA FIGUEREDO
FILHO:00211992305
Dados: 2023.09.29 08:39:53 -03'00'

AMILTON LUSTOSA FIGUEREDO FILHO
PREFEITO MUNICIPAL
002.119.923-05

PETRONILIO ALVES
DE SANTANA
NETO:00721251366

Assinado de forma digital por
PETRONILIO ALVES DE
SANTANA NETO:00721251366
Dados: 2023.09.29 08:50:33
-03'00'

PETRONILIO ALVES DE SANTANA NETO
CONTADOR CRC 12.135/O-7
007.212.513-66



PREFEITURA MUNICIPAL DE GILBUÉS

PRAÇA JOAQUIM NOGUEIRA PARANAGUA, 717 - CNPJ:06.554.216/0001-85

Orçamento Programa - Exercício de 2024

Page 1

TABELA EXPLICATIVA - RELAÇÃO DE ATIVIDADES

Código	Discriminação	Valor
2001	MANUTENCAO DOS ENCARGOS DA CAMARA MUNICIPAL	2.258.911,23
2002	PUBLICACAO DE ATOS DO PODER LEGISLATIVO	25.673,35
2003	MANUTENCAO DAS DESPESAS COM ENERGIA ELETRICA	506.701,63
2004	MANUTENCAO DAS DESPESAS COM AGUA E ESGOTOS	24.150,00
2005	ASSINATURA DE INFORMATIVOS, REVISTAS E JORNAIS	1.328,25
2006	MANUTENCAO DOS ENCARGOS DE CONTROLE INTERNO	59.606,00
2007	MANUTENCAO DE DESPESAS DO GABINETE DO PREFEITO	1.379.633,15
2010	MANUTENCAO DA SECRETARIA DE FINANÇAS	1.115.992,00
2011	MANUTENCAO DE DESPESAS DA JUNTA DE SERVIÇO MILITAR	33.447,76
2012	MANUTENCAO DA SEC. MUNIC. DE ADMINISTRACAO	6.779.611,94
2013	INDENIZACOES ADMINISTRATIVAS E SENTENCAS JUDICIAIS	871.995,00
2015	IMPLANTACAO DO PLANO DIRETOR	7.969,51
2016	MANUTENCAO DE DESPESAS COM CONTROLE INTERNO	253.984,76
2017	ADMINSITRAÇÃO E ENCARGOS DA SECRETARIA	793.295,65
2019	MANUT. DO PROG. TRANSP. ESCOLAR DE ALUNOS DO ENSINO FUNDAMEN	220.027,50
2020	MANUTENCAO DA EDUC. DE JOVENS E ADULTOS-30%	240.292,50
2021	ADMINISTRAÇÃO DO ENSINO FUNDAMENTAL	4.150.689,05
2022	MANUT. DESENV. ENSINO FUNDAMENTAL-MAGISTERIO 70%	18.320.527,50
2023	MANUT. DOS SERVICOS ADMINISTRATIVOS - 30%	5.037.226,25
2024	MANUTENÇÃO DO PROG. NACIONAL DE ALIMENTAÇÃO ESCOLAR-PNAE	500.500,00
2025	QUALIFICACAO, TREIN. E CAP. DE REC. HUMANOS	36.225,00
2026	PROGRAMA DE DISTRIBUICAO DE BOLSAS DE ESTUDOS	664,13
2028	MANUTENÇÃO DO PROGRAMA QUOTA SALÁRIO EDUCAÇÃO-QSE	269.530,00
2029	MANUTENCAO DA EDUCACAO INFANTIL - 30%	124.614,01
2030	APOIO AS ATIVIDADES CULTURAIS DO MUNICÍPIO	238.640,00
2031	MANUTENCAO DO DESPORTO AMADOR	86.940,00
2032	MANUTENCAO DA SEC. MUNIC. DE SAUDE	286.670,00
2033	MANUTENÇÃO E ENCARGOS DE ASSISTÊNCIA MÉ- DICA	5.903.813,75
2034	PROGRAMA DOS AGENTES COMUNITARIOS DE SAUDE-PACS	1.000.000,00
2035	PROGRAMA FARMACIA BASICA	84.525,00
2036	PROGRAMA DE ACOES BASICAS DE SAUDE-PAB	2.744.012,50
2037	PROGRAMA SAUDE DA FAMILIA-PSF	652.590,00
2038	MANUTENÇÃO PROGRAMA VIGILÂNCIA SANITÁRIA	61.582,50
2039	INCENTIVO A SAUDE BUCAL-PSB	184.747,50
2040	PROGRAMA DE ERRAD. E CONTROLE DE DOENCAS-PPI ECD/PFVPS	48.903,75
2041	MANUTENÇÃO DA UBS-UNIDADE BASICA DE SAUDE	30.187,50
2042	MANUTENCAO DE PRACAS, PARQUES, JARDINS E OUTROS LOG. PUBLICO	38.640,00
2043	MANUTENCAO DO TRANSPORTE ESCOLAR.	326.787,50
2044	MANUT. DA SEC. DE ASSISTENCIA SOCIAL	726.196,65
2046	MANUTENCAO DO FUNDO MUNIC. DE ASSISTENCIA SOCIAL	57.035,63
2049	MANUTENCAO COM DESPESAS DA ASSESSORIA JURIDICA	415.006,26
2050	MANUTENÇÃO E CONSERVAÇÃO DO PROG. TELECENTRO/PROINFO	7.305,38
2055	PROGRAMA DE HORTAS COMUNITARIAS	7.969,51
2057	MANUTENCAO DA SECRETARIA DE AGRICULTURA	120.035,00
2058	MANUTENÇÃO E CONSERVAÇÃO DOS POSTOS DE SAÚDE	16.905,00
2059	AQUISICAO E DISTRIBUICAO DE SEMENTES E MUDAS	7.969,51
2060	INCENTIVOS A PRODUCAO AGRICOLA	7.969,51
2061	APOIO E INCENTIVOS A HORTIFRUTICULTURA	7.245,00
2062	INCENTIVO A PECUARIA	7.245,00
2063	PROGRAMA DE VACINACAO ANIMAL	7.848,75
2064	APOIO A MEDIO E PEQUENOS AGRICULTORES	7.245,00
2065	INCENTIVO A CAPRINOC., SUINOCULTURA E PISCICULTURA	7.245,00
2066	MANUTENÇÃO DE MERCADOS, FEIRAS E MATADOURO PÚBLICO	16.301,25
2067	AQUIS. DE MATERIAIS HOSPITALARES E MEDICAMENTOS	196.600,00
2068	MANUTENCAO DE SERVICOS FUNERARIOS	59.961,89
2069	MANUTENCAO DO SETOR DE LIMPEZA PUBLICA	1.564.125,00
2070	URBANIZAÇÃO DE VIAS E OUTROS LOGADOUROS PÚBLICOS	57.750,00
2072	MANUTENÇÃO DOS SERVIÇOS DE ILUMINAÇÃO PÚBLICA	20.752,00



PREFEITURA MUNICIPAL DE GILBUÉS

PRAÇA JOAQUIM NOGUEIRA PARANAGUA, 717 - CNPJ:06.554.216/0001-85

Orçamento Programa - Exercício de 2024

Page 2

TABELA EXPLICATIVA - RELAÇÃO DE ATIVIDADES

Código	Discriminação	Valor
2073	MANUTENCAO DE ESTRADAS VICINAIS	335.462,50
2074	PROGRAMA CRIANCA FELIZ	214.220,00
2075	ADMINISTRAÇÃO E ENCARGOS DA SECRETARIA	741.945,00
2077	CONTRIBUIÇÃO A ENTIDADE	603,75
2078	MANUTENÇÃO DE POÇOS, CHAFARIZES E CAIXA D'ÁGUA	67.620,00
2080	TRANSFERÊNCIAS DO FUNDESP	1.207,50
2081	PROMOÇÃO DE EVENTOS FESTIVOS E COMEMORATIVOS NO MUNICÍPIO	57.960,00
2083	ENCARGOS COM A ASSOC. DE VEREADORES (AVEP)	110.867,50
2084	MANUTENCAO DE DESPESAS DA APPM	48.783,00
2085	MANUTENCAO DO PROGRAMA PDDE	25.910,00
2088	TREINAMENTO, CAPACITAÇÃO SOCIAL DE PROFISSIONAIS	60.375,00
2089	PROGRAMA DE INDICE DE GESTAO DESCENT. - IGD/SUAS	55.017,50
2090	MANUT. DO FUNDO DIREITO DA CRIANCA E ADOLESCENTE	33.810,00
2091	ADMINISTRACAO DOS SERVICOS BANCARIOS E FINANCEIROS	31.423,75
2092	PUBLICAÇÃO DE EDITAIS/NOTAS	172.450,00
2093	PROMOCOES RECEPCOES E SOLENIDADES/DEPARTAMENTO CERIMONIAL	18.881,50
2095	MANUT. DO SERVICO DE FORTALECIMENTO DE VINCULO - SCFV	319.182,50
2096	PROGRAMA DE INDICE DE GESTAO DESCENT. B. FAMILIA - IGDBF	95.392,50
2098	ENCARGOS C/ ASSESSORIA JURIDICA TE• CNICO ADMINISTRATIVO	130.734,67
2099	ENCARGOS C/ ASSESSORIA DE IMPRENSA	5.313,00
2101	MANUTENCAO DAS DESPESAS DO PASEP	400.000,00
2103	MANUTENÇÃO DO DEPARTAMENTO DE CULTURA	41.477,63
2104	MANUTENCAO MAGISTERIO EDUCACAO INFANTIL - 70%	3.198.162,49
2105	MANUT. EDUCACAO DE JOVENS E ADULTOS-70%	73.657,50
2106	MANUTENCAO DA UNIDADE MISTA DE SAUDE	368.732,00
2107	ENCARGOS COM MANUTENÇÃO DE CRECHES	26.806,51
2108	MANUTENCAO DA EDUCACAO DE JOVENS E ADULTOS	20.587,89
2109	MANUTENCAO DO CONSELHO TUTELAR	85.128,75
2110	MANUTENCAO DO PROGRAMA BRALF	17.267,26
2114	PROTEÇÃO SOCIAL BÁSICA - PBVA	150.937,50
2115	MANUT. DOS SERV. DE CONTROLE INTERNO E CONTÁBEIS	112.656,50
2117	QUALIFICACAO, TREINAMENTO E CAPACITACAO DE PESSOAL	9.660,00
2118	MANUTENÇÃO DA SECRETARIA MUNICIPAL DE TURISMO	36.225,00
2119	IMPLANTACAO E/OU MANUT. DO LAB. DE INFORMATICA	6.037,50
2120	CONTROLE DA DIVIDA INTERNA	800.000,00
2121	MANUTENÇÃO E RECUPERAÇÃO DE CEMITÉRIOS	5.313,01
2122	FORMACAO E MANUTENCAO DA BANDA DE MUSICA	7.969,51
2125	AQUISIÇÃO E DESAPROPRIAÇÃO DE IMÓVEIS	664,13
2126	ENCARGOS C/ A RETRANSMISSÃO DO SINAL DE TV	35.017,50
2128	MANUTENÇÃO E ENCARGOS DA SECRETARIA	60.435,38
2129	MANUTENCAO DOS SERVIÇOS DE SANEAMENTO BÁSICO	6.641,25
2130	PRESERVAÇÃO AMBIENTAL DOS PARQUES PÚBLICOS	12.245,00
2132	AQUISIÇÃO DE MATERIAIS E MEDICAMENTO	415.650,00
2134	PROGRAMA SAUDE NA ESCOLA-PSE	8.452,50
2135	PROG. NACIONAL DE ALIMENTAÇÃO ESCOLAR - EJA	6.037,50
2139	PROGRAMA NACIONAL DE ALIMENTAÇÃO ESCOLAR EM CRECHE-PNAC	6.037,50
2140	MANUTENÇÃO DO PROGRAMA ALIMENTAÇÃO PR• -ESCOLAR-PNAP	6.037,50
2141	MANUTENÇÃO DO ENSINO PRE• -ESCOLAR	66.352,15
2142	ENCARGO COM EDUCAÇÃO ESPECIAL	18.595,52
2143	MANUTENÇÃO E ENCARGOS DA EDUCAÇÃO ESPECIAL-30%	24.150,00
2144	ENCARGOS C/ PESSOAL DO MAGIST• RIO EDUCAÇÃO ESPECIAL-70%	9.660,00
2148	APOIO A MANUTENÇÃO DA EMATER	7.969,51
2149	ALUGUEL DE TRATOR E IMPL.P/ARAÇÃO E TERC.PRODUÇÃO	9.297,76
2150	IMPLANTAÇÃO E MANUT DE PROJ. COMUNITARIO DE IRRIGAÇÃO	7.969,51
2158	MANUT.DO CENTRO DE REF.ESP.DA ASSIS SOC-CREAS/PAEFI	70.527,50
2159	MANUT. SERV. DE ATEND. MÓVEL E URGÊNCIAS - SAMU	110.716,25
2160	MANUTENÇÃO DOS SERVIÇOS DE CONTROLE INTERNO E CONTÁBEIS	94.170,63
2162	MANUTENCAO DA UPA - UNIDADE DE PRONTO ATENDIMENTO	12.075,00



PREFEITURA MUNICIPAL DE GILBUÉS

PRAÇA JOAQUIM NOGUEIRA PARANAGUA, 717 - CNPJ:06.554.216/0001-85

Orçamento Programa - Exercício de 2024

Page 3

TABELA EXPLICATIVA - RELAÇÃO DE ATIVIDADES

Código	Discriminação	Valor
2163	MANUTENÇÃO DO CAPS-CENTRO DE ATENÇÃO PSICOSSOCIAL	284.022,50
2166	COORDENAÇÃO DE PROCESSOS LICITATÓRIOS	58.123,88
2169	NUCLEO DE APOIO A SAUDE DA FAMILIA-NASF	217.350,00
2170	PROGRAMA DE MELHORIA DO ACESSO A QUALIDADE-PMAQ	54.337,50
2171	MANUT. DOS SERV. DE ATEND. MÓVEL AS URGÊNCIAS - SAMU	421.927,50
2172	ENCARGOS COM DEPARTAMENTO DE ESPORTE E LAZER	60.375,00
2173	MANUTENÇÃO E CONTROLE DA FROTA MUNICIPAL	7.969,51
2174	MANUTENÇÃO DE ENCARGOS DA SECRETARIA	43.470,00
2175	MANUTENÇÃO E ENCARGOS DA PROCURADORIA MUNICIPAL	223.053,75
2176	ENFRENTAMENTO A EMERG	11.500,00
2999	RESERVA DE CONTINGENCIA	640.000,00
Total		68.917.957,96

AMILTON LUSTOSA
FIGUEREDO
FILHO:00211992305

Assinado de forma digital por
AMILTON LUSTOSA FIGUEREDO
FILHO:00211992305
Dados: 2023.09.29 08:40:17 -03'00'

AMILTON LUSTOSA FIGUEREDO FILHO
PREFEITO MUNICIPAL
002.119.923-05

PETRONILIO ALVES DE
SANTANA
NETO:00721251366

Assinado de forma digital por
PETRONILIO ALVES DE SANTANA
NETO:00721251366
Dados: 2023.09.29 08:51:08 -03'00'

PETRONILIO ALVES DE SANTANA NETO
CONTADOR CRC 12.135/O-7
007.212.513-66



PREFEITURA MUNICIPAL DE GILBUÉS

PRAÇA JOAQUIM NOGUEIRA PARANAGUA, 717 - CNPJ:06.554.216/0001-85

Orçamento Programa - Exercício de 2024

TABELA EXPLICATIVA - LEGISLAÇÃO DA RECEITA

(Inc. III, § 1º, Art.2º)

Page 1

Codigo	Discriminação	Fonte	Legislacao
1000.00.0.0.00	RECEITAS CORRENTES.		
1100.00.0.0.00	IMPOSTOS, TAXAS E CONTRIBUIÇÕES DE MELHORIA		
1110.00.0.0.00	IMPOSTOS		
1112.00.0.0.00	IMPOSTOS SOBRE O PATRIMÔNIO		
1112.50.0.0.00	IMPOSTO SOBRE A PROPRIEDADE PREDIAL E TERRITORIAL URBANA		
1112.50.0.1.00	IMPOSTO SOBRE A PROPRIEDADE PREDIAL E TERRITORIAL URBANA - P	500 999	CF. ART. 156 I e CTM LC 146/2017
1112.53.0.0.00	IMPOSTOS SOBRE TRANSMISSÃO "INTER VIVOS" DE BENS IMÓVEIS E D		
1112.53.0.1.00	IMPOSTOS SOBRE TRANSMISSÃO "INTER VIVOS" DE BENS IMÓVEIS E D	500 999	CF. ART. 156 I e CTM LC 146/2017
1113.00.0.0.00	IMPOSTOS SOBRE A RENDA E PROVENTOS DE QUALQUER NATUREZA		
1113.01.0.0.00	IMPOSTO SOBRE A RENDA DE PESSOA FÍSICA - IRPF		
1113.01.0.4.00	IMPOSTO SOBRE A RENDA DE PESSOA FÍSICA - IRPF - DÍVIDA ATIVA	500 999	CF ART 158, I
1113.03.0.0.00	IMPOSTO SOBRE A RENDA - RETIDO NA FONTE		
1113.03.1.0.00	IMPOSTO SOBRE A RENDA - RETIDO NA FONTE - TRABALHO		
1113.03.1.1.00	IMPOSTO SOBRE A RENDA - RETIDO NA FONTE - TRABALHO - PRINCIP	500 999	
1114.00.0.0.00	IMPOSTOS SOBRE A PRODUÇÃO E CIRCULAÇÃO DE MERCADORIAS E SERV		
1114.51.0.0.00	IMPOSTOS SOBRE SERVIÇOS		
1114.51.1.0.00	IMPOSTO SOBRE SERVIÇOS DE QUALQUER NATUREZA - ISSQN		
1114.51.1.1.00	IMPOSTO SOBRE SERVIÇOS DE QUALQUER NATUREZA - ISSQN - PRINCI	500 999	CF. ART. 156 I e CTM LC 146/2017
1120.00.0.0.00	TAXAS		
1121.00.0.0.00	TAXAS PELO EXERCÍCIO DO PODER DE POLÍCIA		
1121.01.0.0.00	TAXAS DE INSPEÇÃO, CONTROLE E FISCALIZAÇÃO		
1121.01.0.1.00	TAXAS DE INSPEÇÃO, CONTROLE E FISCALIZAÇÃO - PRINCIPAL	753 999	CF. ART. 156 I e CTM LC 146/2017
1122.00.0.0.00	TAXAS PELA PRESTAÇÃO DE SERVIÇOS		
1122.01.0.0.00	TAXAS PELA PRESTAÇÃO DE SERVIÇOS EM GERAL		
1122.01.0.1.00	TAXAS PELA PRESTAÇÃO DE SERVIÇOS EM GERAL - PRINCIPAL	753 999	CF. ART. 156 I e CTM LC 146/2017
1122.02.0.0.00	EMOLUMENTOS E CUSTAS JUDICIAIS		
1122.02.0.1.00	EMOLUMENTOS E CUSTAS JUDICIAIS - PRINCIPAL	753 999	CF. ART. 156 I e CTM LC 146/2017
1130.00.0.0.00	CONTRIBUIÇÃO DE MELHORIA		
1131.00.0.0.00	CONTRIBUIÇÃO DE MELHORIA		
1131.99.0.0.00	OUTRAS CONTRIBUIÇÕES DE MELHORIA		



PREFEITURA MUNICIPAL DE GILBUÉS
PRAÇA JOAQUIM NOGUEIRA PARANAGUA, 717 - CNPJ:06.554.216/0001-85

Orçamento Programa - Exercício de 2024

TABELA EXPLICATIVA - LEGISLAÇÃO DA RECEITA
(Inc. III, § 1º, Art.2º)

Page 2

Codigo	Discriminação	Fonte	Legislacao
1131.99.0.1.00	OUTRAS CONTRIBUIÇÕES DE MELHORIA - PRINCIPAL	753 999	CF. ART. 156 I e CTM LC 146/2017
1200.00.0.0.00	CONTRIBUIÇÕES		
1240.00.0.0.00	CONTRIBUIÇÃO PARA O CUSTEIO DO SERVIÇO DE ILUMINAÇÃO PÚBLICA		
1241.00.0.0.00	CONTRIBUIÇÃO PARA O CUSTEIO DO SERVIÇO DE ILUMINAÇÃO PÚBLICA		
1241.50.0.0.00	CONTRIBUIÇÃO PARA O CUSTEIO DO SERVIÇO DE ILUMINAÇÃO PÚBLICA		
1241.50.0.1.00	CONTRIBUIÇÃO PARA O CUSTEIO DO SERVIÇO DE ILUMINAÇÃO PÚBLICA	751 999	CTM LC 146/2017
1300.00.0.0.00	RECEITA PATRIMONIAL		
1310.00.0.0.00	EXPLORAÇÃO DO PATRIMÔNIO IMOBILIÁRIO DO ESTADO		
1311.00.0.0.00	EXPLORAÇÃO DO PATRIMÔNIO IMOBILIÁRIO DO ESTADO		
1311.01.0.0.00	ALUGUÉIS, ARRENDAMENTOS, FOROS, LAUDÊMIOS, TARIFAS DE OCUPAÇÃO		
1311.01.1.0.00	ALUGUÉIS E ARRENDAMENTOS		
1311.01.1.1.00	ALUGUÉIS E ARRENDAMENTOS - PRINCIPAL	500 999	CTM LC 146/2017
1311.01.2.0.00	FOROS, LAUDÊMIOS E TARIFAS DE OCUPAÇÃO		
1311.01.2.1.00	FOROS, LAUDÊMIOS E TARIFAS DE OCUPAÇÃO - PRINCIPAL	500 999	CTM LC 146/2017
1311.99.0.0.00	OUTRAS RECEITAS IMOBILIÁRIAS		
1311.99.0.1.00	OUTRAS RECEITAS IMOBILIÁRIAS - PRINCIPAL	500 999	CTM LC 146/2017
1320.00.0.0.00	VALORES MOBILIÁRIOS		
1321.00.0.0.00	JUROS E CORREÇÕES MONETÁRIAS		
1321.01.0.0.00	REMUNERAÇÃO DE DEPÓSITOS BANCÁRIOS		
1321.01.0.1.00	REMUNERAÇÃO DE DEPÓSITOS BANCÁRIOS - PRINCIPAL	500 999	LEI FEDERAL Nº 4.320 DE 17 DE MARÇO DE 1964
1321.01.0.1.00	REMUNERAÇÃO DE DEPÓSITOS BANCÁRIOS - PRINCIPAL	540 230	LEI FEDERAL Nº 4.320 DE 17 DE MARÇO DE 1964
1321.01.0.1.00	REMUNERAÇÃO DE DEPÓSITOS BANCÁRIOS - PRINCIPAL	500 999	LEI FEDERAL Nº 4.320 DE 17 DE MARÇO DE 1964
1321.01.0.1.00	REMUNERAÇÃO DE DEPÓSITOS BANCÁRIOS - PRINCIPAL	550 999	LEI FEDERAL Nº 4.320 DE 17 DE MARÇO DE 1964
1321.01.0.1.00	REMUNERAÇÃO DE DEPÓSITOS BANCÁRIOS - PRINCIPAL	660 999	LEI FEDERAL Nº 4.320 DE 17 DE MARÇO DE 1964
1321.01.0.1.00	REMUNERAÇÃO DE DEPÓSITOS BANCÁRIOS - PRINCIPAL	551 999	LEI FEDERAL Nº 4.320 DE 17 DE MARÇO DE 1964
1321.01.0.1.00	REMUNERAÇÃO DE DEPÓSITOS BANCÁRIOS - PRINCIPAL	552 999	LEI FEDERAL Nº 4.320 DE 17 DE MARÇO DE 1964
1321.01.0.1.00	REMUNERAÇÃO DE DEPÓSITOS BANCÁRIOS - PRINCIPAL	600 999	LEI FEDERAL Nº 4.320 DE 17 DE MARÇO DE 1964



PREFEITURA MUNICIPAL DE GILBUÉS
PRAÇA JOAQUIM NOGUEIRA PARANAGUA, 717 - CNPJ:06.554.216/0001-85

Orçamento Programa - Exercício de 2024

TABELA EXPLICATIVA - LEGISLAÇÃO DA RECEITA
(Inc. III, § 1º, Art.2º)

Page 3

Codigo	Discriminação	Fonte	Legislacao
1321.01.0.1.00	REMUNERAÇÃO DE DEPÓSITOS BANCÁRIOS - PRINCIPAL	749 999	LEI FEDERAL Nº 4.320 DE 17 DE MARÇO DE 1964
1321.01.0.1.00	REMUNERAÇÃO DE DEPÓSITOS BANCÁRIOS - PRINCIPAL	569 200	LEI FEDERAL Nº 4.320 DE 17 DE MARÇO DE 1964
1321.01.0.1.00	REMUNERAÇÃO DE DEPÓSITOS BANCÁRIOS - PRINCIPAL	700 999	LEI FEDERAL Nº 4.320 DE 17 DE MARÇO DE 1964
1321.01.0.1.00	REMUNERAÇÃO DE DEPÓSITOS BANCÁRIOS - PRINCIPAL	621 999	
1329.00.0.0.00	OUTROS VALORES MOBILIÁRIOS		
1329.99.0.0.00	OUTROS VALORES MOBILIÁRIOS		
1329.99.0.1.00	OUTROS VALORES MOBILIÁRIOS - PRINCIPAL	500 999	CF. ART. 156 I e CTM LC 146/2017
1390.00.0.0.00	DEMAIS RECEITAS PATRIMONIAIS		
1399.00.0.0.00	OUTRAS RECEITAS PATRIMONIAIS		
1399.99.0.0.00	OUTRAS RECEITAS PATRIMONIAIS		
1399.99.0.1.00	OUTRAS RECEITAS PATRIMONIAIS - PRINCIPAL	500 999	CF. ART. 156 I e CTM LC 146/2017
1600.00.0.0.00	RECEITA DE SERVIÇOS		
1610.00.0.0.00	SERVIÇOS ADMINISTRATIVOS E COMERCIAIS GERAIS		
1611.00.0.0.00	SERVIÇOS ADMINISTRATIVOS E COMERCIAIS GERAIS		
1611.01.0.0.00	SERVIÇOS ADMINISTRATIVOS E COMERCIAIS GERAIS PRESTADOS POR E		
1611.01.0.1.00	SERVIÇOS ADMINISTRATIVOS E COMERCIAIS GERAIS PRESTADOS POR E	500 999	CF. ART. 156 I e CTM LC 146/2017
1700.00.0.0.00	TRANSFERÊNCIAS CORRENTES		
1710.00.0.0.00	TRANSFERÊNCIAS DA UNIÃO E DE SUAS ENTIDADES		
1711.00.0.0.00	TRANSFERÊNCIAS DECORRENTES DE PARTICIPAÇÃO NA RECEITA DA UNI		
1711.51.0.0.00	COTA-PARTE DO FUNDO DE PARTICIPAÇÃO DOS MUNICÍPIOS - FPM		
1711.51.1.0.00	COTA-PARTE DO FUNDO DE PARTICIPAÇÃO DOS MUNICÍPIOS - COTA ME		
1711.51.1.1.00	COTA-PARTE DO FUNDO DE PARTICIPAÇÃO DOS MUNICÍPIOS - COTA ME	500 999	CF. ART. 159, I, B
1711.51.2.0.00	COTA-PARTE DO FUNDO DE PARTICIPAÇÃO DOS MUNICÍPIOS - COTAS E		
1711.51.2.1.00	COTA-PARTE DO FUNDO DE PARTICIPAÇÃO DOS MUNICÍPIOS - COTAS E	500 999	CF. ART.159 I, D DA CF 1988
1711.52.0.0.00	COTA-PARTE DO IMPOSTO SOBRE A PROPRIEDADE TERRITORIAL RURAL		
1711.52.0.1.00	COTA-PARTE DO IMPOSTO SOBRE A PROPRIEDADE TERRITORIAL RURAL	500 999	
1711.98.0.0.00	TRANSFERÊNCIAS DECORRENTES DE PARTICIPAÇÃO EM OUTRAS RECEITA		
1711.98.0.1.00	TRANSFERÊNCIAS DECORRENTES DE PARTICIPAÇÃO EM OUTRAS RECEITA	706 999	
1711.98.0.1.00	TRANSFERÊNCIAS DECORRENTES DE PARTICIPAÇÃO EM OUTRAS RECEITA	749 999	Lei nº. 4.320/64, Art. 11 §2º.



PREFEITURA MUNICIPAL DE GILBUÉS
 PRAÇA JOAQUIM NOGUEIRA PARANAGUA, 717 - CNPJ:06.554.216/0001-85

Orçamento Programa - Exercício de 2024

TABELA EXPLICATIVA - LEGISLAÇÃO DA RECEITA

(Inc. III, § 1º, Art.2º)

Page 4

Codigo	Discriminação	Fonte	Legislacao
1711.98.0.1.00	TRANSFERÊNCIAS DECORRENTES DE PARTICIPAÇÃO EM OUTRAS RECEITA	500 999	
1712.00.0.0.00	TRANSFERÊNCIAS DAS COMPENSAÇÕES FINANCEIRAS PELA EXPLORAÇÃO		
1712.51.0.0.00	COTA-PARTE DA COMPENSAÇÃO FINANCEIRA PELA EXPLORAÇÃO DE RECU		
1712.51.0.1.00	COTA-PARTE DA COMPENSAÇÃO FINANCEIRA PELA EXPLORAÇÃO DE RECU	705 999	LEI Nº 13.540 EM 19/12/2017
1712.52.0.0.00	COTA-PARTE DA COMPENSAÇÃO FINANCEIRA PELA PRODUÇÃO DE PETRÓL		
1712.52.4.0.00	COTA-PARTE DO FUNDO ESPECIAL DO PETRÓLEO – FEP		
1712.52.4.1.00	COTA-PARTE DO FUNDO ESPECIAL DO PETRÓLEO – FEP - PRINCIPAL	720 999	LEI Nº 12.734/2012
1712.99.0.0.00	OUTRAS TRANSFERÊNCIAS DECORRENTES DE COMPENSAÇÃO FINANCEIRA		
1712.99.0.1.00	OUTRAS TRANSFERÊNCIAS DECORRENTES DE COMPENSAÇÃO FINANCEIRA	705 999	LEI Nº 13.540, EM 19/12/2017
1712.99.0.1.00	OUTRAS TRANSFERÊNCIAS DECORRENTES DE COMPENSAÇÃO FINANCEIRA	899 999	
1713.00.0.0.00	TRANSFERÊNCIAS DE RECURSOS DO SISTEMA ÚNICO DE SAÚDE – SUS		
1713.50.0.0.00	TRANSFERÊNCIAS DE RECURSOS DO SISTEMA ÚNICO DE SAÚDE – SUS –		
1713.50.1.0.00	TRANSFERÊNCIAS DE RECURSOS DO BLOCO DE MANUTENÇÃO DAS AÇÕES		
1713.50.1.1.00	TRANSFERÊNCIAS DE RECURSOS DO BLOCO DE MANUTENÇÃO DAS AÇÕES	600 999	LEI Nº 8.142, DE 28 DE DEZEMBRO DE 1990
1713.50.1.1.00	TRANSFERÊNCIAS DE RECURSOS DO BLOCO DE MANUTENÇÃO DAS AÇÕES	605 999	REPASSES DA PANDEMIA DE COVID-19
1713.50.1.1.00	TRANSFERÊNCIAS DE RECURSOS DO BLOCO DE MANUTENÇÃO DAS AÇÕES	604 999	
1713.50.3.0.00	TRANSFERÊNCIAS DE RECURSOS DO BLOCO DE MANUTENÇÃO DAS AÇÕES		
1713.50.3.1.00	TRANSFERÊNCIAS DE RECURSOS DO BLOCO DE MANUTENÇÃO DAS AÇÕES	600 999	LEGISLAÇÃO FEDERAL
1713.50.4.0.00	TRANSFERÊNCIAS DE RECURSOS DO BLOCO DE MANUTENÇÃO DAS AÇÕES		
1713.50.4.1.00	TRANSFERÊNCIAS DE RECURSOS DO BLOCO DE MANUTENÇÃO DAS AÇÕES	600 999	LEI Nº 8.142, DE 28 DE DEZEMBRO DE 1990
1713.50.5.0.00	TRANSFERÊNCIAS DE RECURSOS DO BLOCO DE MANUTENÇÃO DAS AÇÕES		
1713.50.5.1.00	TRANSFERÊNCIAS DE RECURSOS DO BLOCO DE MANUTENÇÃO DAS AÇÕES	600 999	LEI Nº 8.142, DE 28 DE DEZEMBRO DE 1990
1713.50.9.0.00	TRANSFERÊNCIAS DE RECURSOS DO BLOCO DE MANUTENÇÃO DAS AÇÕES		
1713.50.9.1.00	TRANSFERÊNCIAS DE RECURSOS DO BLOCO DE MANUTENÇÃO DAS AÇÕES	600 999	LEI Nº 8.142, DE 28 DE DEZEMBRO DE 1990
1713.51.0.0.00	TRANSFERÊNCIAS DE RECURSOS DO SISTEMA ÚNICO DE SAÚDE – SUS -		
1713.51.1.0.00	TRANSFERÊNCIAS DE RECURSOS DO BLOCO DE ESTRUTURAÇÃO DA REDE		
1713.51.1.1.00	TRANSFERÊNCIAS DE RECURSOS DO BLOCO DE ESTRUTURAÇÃO DA REDE	603 999	
1714.00.0.0.00	TRANSFERÊNCIAS DE RECURSOS DO FUNDO NACIONAL DO DESENVOLVIME		
1714.50.0.0.00	TRANSFERÊNCIAS DO SALÁRIO-EDUCAÇÃO		



PREFEITURA MUNICIPAL DE GILBUÉS
 PRAÇA JOAQUIM NOGUEIRA PARANAGUA, 717 - CNPJ:06.554.216/0001-85

Orçamento Programa - Exercício de 2024

TABELA EXPLICATIVA - LEGISLAÇÃO DA RECEITA

(Inc. III, § 1º, Art.2º)

Page 5

Codigo	Discriminação	Fonte	Legislacao
1714.50.0.1.00	TRANSFERÊNCIAS DO SALÁRIO-EDUCAÇÃO - PRINCIPAL	550 999	ART. 212, §§ 5º E 6º DA CF
1714.51.0.0.00	TRANSFERÊNCIAS DIRETAS DO FNDE REFERENTES AO PROGRAMA DINHEI		
1714.51.0.1.00	TRANSFERÊNCIAS DIRETAS DO FNDE REFERENTES AO PROGRAMA DINHEI	551 999	RESOLUÇÃO Nº 04 DE 17 DE MARÇO DE 2009
1714.52.0.0.00	TRANSFERÊNCIAS REFERENTES AO PROGRAMA NACIONAL DE ALIMENTAÇÃO		
1714.52.0.1.00	TRANSFERÊNCIAS REFERENTES AO PROGRAMA NACIONAL DE ALIMENTAÇÃO	552 999	RESOLUÇÃO CD/FNDE Nº 38, DE 25 DE AGOSTO DE
1714.53.0.0.00	TRANSFERÊNCIAS REFERENTES AO PROGRAMA NACIONAL DE APOIO AO T		
1714.53.0.1.00	TRANSFERÊNCIAS REFERENTES AO PROGRAMA NACIONAL DE APOIO AO T	553 999	LEI Nº 10.880 DE 09 DE JULHO DE 2004
1714.99.0.0.00	OUTRAS TRANSFERÊNCIAS DIRETAS DO FUNDO NACIONAL DO DESENVOLV		
1714.99.0.1.00	OUTRAS TRANSFERÊNCIAS DIRETAS DO FUNDO NACIONAL DO DESENVOLV	569 999	RESOLUÇÃO DO FNDE
1714.99.0.1.00	OUTRAS TRANSFERÊNCIAS DIRETAS DO FUNDO NACIONAL DO DESENVOLV	569 999	RESOLUÇÃO DO FNDE
1714.99.0.1.00	OUTRAS TRANSFERÊNCIAS DIRETAS DO FUNDO NACIONAL DO DESENVOLV	569 999	RESOLUÇÃO DO FNDE
1714.99.0.1.00	OUTRAS TRANSFERÊNCIAS DIRETAS DO FUNDO NACIONAL DO DESENVOLV	569 999	RESOLUÇÃO DO FNDE
1715.00.0.0.00	TRANSFERÊNCIAS DE RECURSOS DE COMPLEMENTAÇÃO DA UNIÃO AO FUN		
1715.50.0.0.00	TRANSFERÊNCIAS DE RECURSOS DE COMPLEMENTAÇÃO DA UNIÃO AO FUN		
1715.50.0.1.00	TRANSFERÊNCIAS DE RECURSOS DE COMPLEMENTAÇÃO DA UNIÃO AO FUN	542 230	
1715.51.0.0.00	TRANSFERÊNCIAS DE RECURSOS DE COMPLEMENTAÇÃO DA UNIÃO AO FUN		
1715.51.0.1.00	TRANSFERÊNCIAS DE RECURSOS DE COMPLEMENTAÇÃO DA UNIÃO AO FUN	541 230	LEI Nº 11494 DE 20 DE JULHO DE 2007
1715.52.0.0.00	TRANSFERÊNCIAS DE RECURSOS DE COMPLEMENTAÇÃO DA UNIÃO AO FUN		
1715.52.0.1.00	TRANSFERÊNCIAS DE RECURSOS DE COMPLEMENTAÇÃO DA UNIÃO AO FUN	543 999	
1716.00.0.0.00	TRANSFERÊNCIAS DE RECURSOS DO FUNDO NACIONAL DE ASSISTÊNCIA		
1716.50.0.0.00	TRANSFERÊNCIAS DE RECURSOS DO FUNDO NACIONAL DE ASSISTÊNCIA		
1716.50.0.1.00	TRANSFERÊNCIAS DE RECURSOS DO FUNDO NACIONAL DE ASSISTÊNCIA	660 999	LEI Nº 9.604, DE 05 DE FEVEREIRO DE 1998
1716.50.0.1.01	TRANSFERÊNCIAS DE RECURSOS DO FUNDO NACIONAL DE ASSISTÊNCIA	660 999	LEI Nº 9.604, DE 05 DE FEVEREIRO DE 1998
1716.50.0.1.02	TRANSFERÊNCIAS DE RECURSOS DO FUNDO NACIONAL DE ASSISTÊNCIA	660 999	LEI Nº 9.604, DE 05 DE FEVEREIRO DE 1998
1716.50.0.1.03	TRANSFERÊNCIAS DE RECURSOS DO FUNDO NACIONAL DE ASSISTÊNCIA	660 999	LEI Nº 9.604, DE 05 DE FEVEREIRO DE 1998
1716.50.0.1.04	TRANSFERÊNCIAS DE RECURSOS DO FUNDO NACIONAL DE ASSISTÊNCIA	660 999	LEI Nº 9.604, DE 05 DE FEVEREIRO DE 1998



PREFEITURA MUNICIPAL DE GILBUÉS
PRAÇA JOAQUIM NOGUEIRA PARANAGUA, 717 - CNPJ:06.554.216/0001-85

Orçamento Programa - Exercício de 2024

TABELA EXPLICATIVA - LEGISLAÇÃO DA RECEITA
(Inc. III, § 1º, Art.2º)

Page 6

Codigo	Discriminação	Fonte	Legislacao
1716.50.0.1.05	TRANSFERÊNCIAS DE RECURSOS DO FUNDO NACIONAL DE ASSISTÊNCIA		LEI Nº 9.604, DE 05 DE FEVEREIRO DE 1998
1716.50.0.1.06	TRANSFERÊNCIAS DE RECURSOS DO FUNDO NACIONAL DE ASSISTÊNCIA	660 999	LEI Nº 9.604, DE 05 DE FEVEREIRO DE 1998
1716.50.0.1.07	TRANSFERÊNCIAS DE RECURSOS DO FUNDO NACIONAL DE ASSISTÊNCIA	660 999	LEI Nº 9.604, DE 05 DE FEVEREIRO DE 1998
1717.00.0.0.00	TRANSFERÊNCIAS DE CONVÊNIO DA UNIÃO E DE SUAS ENTIDADES		
1717.50.0.0.00	TRANSFERÊNCIAS DE CONVÊNIO DA UNIÃO PARA O SISTEMA ÚNICO DE		
1717.50.0.1.00	TRANSFERÊNCIAS DE CONVÊNIO DA UNIÃO PARA O SISTEMA ÚNICO DE	631 999	LEI Nº 8.142, DE 28 DE DEZEMBRO DE 1990
1717.51.0.0.00	TRANSFERÊNCIAS DE CONVÊNIO DA UNIÃO DESTINADAS A PROGRAMAS		
1717.51.0.1.00	TRANSFERÊNCIAS DE CONVÊNIO DA UNIÃO DESTINADAS A PROGRAMAS	570 999	Lei nº. 4.320/64, Art. 11 §2º.
1717.52.0.0.00	TRANSFERÊNCIAS DE CONVÊNIO DA UNIÃO DESTINADAS A PROGRAMAS		
1717.52.0.1.00	TRANSFERÊNCIAS DE CONVÊNIO DA UNIÃO DESTINADAS A PROGRAMAS	665 999	Lei nº. 4.320/64, Art. 11 §2º.
1717.54.0.0.00	TRANSFERÊNCIAS DE CONVÊNIO DA UNIÃO DESTINADAS A PROGRAMAS		
1717.54.0.1.00	TRANSFERÊNCIAS DE CONVÊNIO DA UNIÃO DESTINADAS A PROGRAMAS	700 999	Lei nº. 4.320/64, Art. 11 §2º.
1717.99.0.0.00	OUTRAS TRANSFERÊNCIAS DE CONVÊNIO DA UNIÃO E DE SUAS ENTIDA		
1717.99.0.1.00	OUTRAS TRANSFERÊNCIAS DE CONVÊNIO DA UNIÃO E DE SUAS ENTIDA	700 999	Lei nº. 4.320/64, Art. 11 §2º.
1719.00.0.0.00	OUTRAS TRANSFERÊNCIAS DE RECURSOS DA UNIÃO E DE SUAS ENTIDAD		
1719.58.0.0.00	TRANSFERÊNCIA OBRIGATÓRIA DECORRENTE DA LEI COMPLEMENTAR Nº		
1719.58.0.1.00	TRANSFERÊNCIA OBRIGATÓRIA DECORRENTE DA LEI COMPLEMENTAR Nº	500 999	
1719.99.0.0.00	OUTRAS TRANSFERÊNCIAS DE RECURSOS DA UNIÃO E DE SUAS ENTIDAD		
1719.99.0.1.00	OUTRAS TRANSFERÊNCIAS DE RECURSOS DA UNIÃO E DE SUAS ENTIDAD	715 999	
1719.99.0.1.00	OUTRAS TRANSFERÊNCIAS DE RECURSOS DA UNIÃO E DE SUAS ENTIDAD	716 999	
1720.00.0.0.00	TRANSFERÊNCIAS DOS ESTADOS E DO DISTRITO FEDERAL E DE SUAS E		
1721.00.0.0.00	PARTICIPAÇÃO NA RECEITA DOS ESTADOS E DISTRITO FEDERAL		
1721.50.0.0.00	COTA-PARTE DO ICMS		
1721.50.0.1.00	COTA-PARTE DO ICMS - PRINCIPAL	500 999	CF. ART. 158, IV - Legislação Estadual
1721.51.0.0.00	COTA-PARTE DO IPVA		
1721.51.0.1.00	COTA-PARTE DO IPVA - PRINCIPAL	500 999	CF. ART. 158, III - Legislação Estadual
1721.52.0.0.00	COTA-PARTE DO IPI - MUNICÍPIOS		
1721.52.0.1.00	COTA-PARTE DO IPI - MUNICÍPIOS - PRINCIPAL	500 999	CF. ART. 159, I & 3º



PREFEITURA MUNICIPAL DE GILBUÉS
PRAÇA JOAQUIM NOGUEIRA PARANAGUA, 717 - CNPJ:06.554.216/0001-85

Orçamento Programa - Exercício de 2024

TABELA EXPLICATIVA - LEGISLAÇÃO DA RECEITA
(Inc. III, § 1º, Art.2º)

Page 7

Codigo	Discriminação	Fonte	Legislacao
1721.53.0.0.00	COTA-PARTE DA CONTRIBUIÇÃO DE INTERVENÇÃO NO DOMÍNIO ECONÔMI		
1721.53.0.1.00	COTA-PARTE DA CONTRIBUIÇÃO DE INTERVENÇÃO NO DOMÍNIO ECONÔMI	750 999	LEI FEDERAL Nº 4.320 DE 17 DE MARÇO DE 1964
1721.98.0.0.00	TRANSFERÊNCIAS DECORRENTES DE PARTICIPAÇÃO EM OUTRAS RECEITA		
1721.98.0.1.00	TRANSFERÊNCIAS DECORRENTES DE PARTICIPAÇÃO EM OUTRAS RECEITA	749 999	Constituição do Estado do Piauí 05 de outubro de 1989
1723.00.0.0.00	TRANSFERÊNCIAS DE RECURSOS DO SISTEMA ÚNICO DE SAÚDE - SUS		
1723.50.0.0.00	TRANSFERÊNCIAS DE RECURSOS DO SISTEMA ÚNICO DE SAÚDE - SUS		
1723.50.0.1.00	TRANSFERÊNCIAS DE RECURSOS DO SISTEMA ÚNICO DE SAÚDE - SUS -	621 999	Constituição do Estado do Piauí 05 de outubro de 1989
1723.50.0.1.00	TRANSFERÊNCIAS DE RECURSOS DO SISTEMA ÚNICO DE SAÚDE - SUS -	621 999	Constituição do Estado do Piauí 05 de outubro de 1989
1723.50.0.1.00	TRANSFERÊNCIAS DE RECURSOS DO SISTEMA ÚNICO DE SAÚDE - SUS -	621 999	
1724.00.0.0.00	TRANSFERÊNCIAS DE CONVÊNIO DOS ESTADOS E DF E DE SUAS ENTID		
1724.50.0.0.00	TRANSFERÊNCIAS DE CONVÊNIO DOS ESTADOS E DF PARA O SISTEMA		
1724.50.0.1.00	TRANSFERÊNCIAS DE CONVÊNIO DOS ESTADOS E DF PARA O SISTEMA	631 999	Constituição do Estado do Piauí 05 de outubro de 1989
1724.51.0.0.00	TRANSFERÊNCIAS DE CONVÊNIO DOS ESTADOS DESTINADAS A PROGRAM		
1724.51.0.1.00	TRANSFERÊNCIAS DE CONVÊNIO DOS ESTADOS DESTINADAS A PROGRAM	570 999	Constituição do Estado do Piauí 05 de outubro de 1989
1724.99.0.0.00	OUTRAS TRANSFERÊNCIAS DE CONVÊNIO DOS ESTADOS E DF E DE SUA		
1724.99.0.1.00	OUTRAS TRANSFERÊNCIAS DE CONVÊNIO DOS ESTADOS E DF E DE SUA	701 999	Constituição do Estado do Piauí 05 de outubro de 1989
1724.99.0.1.00	OUTRAS TRANSFERÊNCIAS DE CONVÊNIO DOS ESTADOS E DF E DE SUA	701 999	Constituição do Estado do Piauí 05 de outubro de 1989
1724.99.0.1.00	OUTRAS TRANSFERÊNCIAS DE CONVÊNIO DOS ESTADOS E DF E DE SUA	701 999	Constituição do Estado do Piauí 05 de outubro de 1989
1729.00.0.0.00	OUTRAS TRANSFERÊNCIAS DOS ESTADOS E DISTRITO FEDERAL		
1729.51.0.0.00	TRANSFERÊNCIAS DE ESTADOS DESTINADAS À ASSISTÊNCIA SOCIAL		
1729.51.0.1.00	TRANSFERÊNCIAS DE ESTADOS DESTINADAS À ASSISTÊNCIA SOCIAL -	660 999	
1729.99.0.0.00	OUTRAS TRANSFERÊNCIAS DOS ESTADOS E DF		
1729.99.0.1.00	OUTRAS TRANSFERÊNCIAS DOS ESTADOS E DF - PRINCIPAL	749 999	Constituição do Estado do Piauí 05 de outubro de 1989
1750.00.0.0.00	TRANSFERÊNCIAS DE OUTRAS INSTITUIÇÕES PÚBLICAS		
1751.00.0.0.00	TRANSFERÊNCIAS DE RECURSOS DO FUNDO DE MANUTENÇÃO E DESENVOL		
1751.50.0.0.00	TRANSFERÊNCIAS DE RECURSOS DO FUNDO DE MANUTENÇÃO E DESENVOL		
1751.50.0.1.00	TRANSFERÊNCIAS DE RECURSOS DO FUNDO DE MANUTENÇÃO E DESENVOL	540 230	LEI Nº 11494 DE 20 DE JULHO DE 2007
1900.00.0.0.00	OUTRAS RECEITAS CORRENTES		



PREFEITURA MUNICIPAL DE GILBUÉS
 PRAÇA JOAQUIM NOGUEIRA PARANAGUA, 717 - CNPJ:06.554.216/0001-85

Orçamento Programa - Exercício de 2024

TABELA EXPLICATIVA - LEGISLAÇÃO DA RECEITA

(Inc. III, § 1º, Art.2º)

Page 8

Código	Discriminação	Fonte	Legislacao
1920.00.0.0.00	INDENIZAÇÕES, RESTITUIÇÕES E RESSARCIMENTOS		
1921.00.0.0.00	INDENIZAÇÕES		
1921.03.0.0.00	INDENIZAÇÃO POR SINISTRO		
1921.03.0.1.00	INDENIZAÇÃO POR SINISTRO - PRINCIPAL	500 300	
1990.00.0.0.00	DEMAIS RECEITAS CORRENTES		
1999.00.0.0.00	OUTRAS RECEITAS CORRENTES		
1999.99.0.0.00	OUTRAS RECEITAS		
1999.99.2.0.00	OUTRAS RECEITAS NÃO ARRECADADAS E NÃO PROJETADAS PELA RFB -		
1999.99.2.1.00	OUTRAS RECEITAS NÃO ARRECADADAS E NÃO PROJETADAS PELA RFB -	500 999	Lei Federal nº 4.320, de 17 de março de 1964
1999.99.2.3.00	OUTRAS RECEITAS NÃO ARRECADADAS E NÃO PROJETADAS PELA RFB -	500 999	Lei Federal nº 4.320, de 17 de março de 1964
2000.00.0.0.00	RECEITAS DE CAPITAL		
2100.00.0.0.00	OPERAÇÕES DE CRÉDITO		
2110.00.0.0.00	OPERAÇÕES DE CRÉDITO - MERCADO INTERNO		
2119.00.0.0.00	OUTRAS OPERAÇÕES DE CRÉDITO - MERCADO INTERNO		
2119.99.0.0.00	OUTRAS OPERAÇÕES DE CRÉDITO - MERCADO INTERNO		
2119.99.0.1.00	OUTRAS OPERAÇÕES DE CRÉDITO - MERCADO INTERNO - PRINCIPAL	754 999	
2200.00.0.0.00	ALIENAÇÃO DE BENS		
2210.00.0.0.00	ALIENAÇÃO DE BENS MÓVEIS		
2213.00.0.0.00	ALIENAÇÃO DE BENS MÓVEIS E SEMOVENTES		
2213.01.0.0.00	ALIENAÇÃO DE BENS MÓVEIS E SEMOVENTES		
2213.01.0.1.00	ALIENAÇÃO DE BENS MÓVEIS E SEMOVENTES - PRINCIPAL	755 999	Lei Federal nº 4.320, de 17 de março de 1964
2220.00.0.0.00	ALIENAÇÃO DE BENS IMÓVEIS		
2221.00.0.0.00	ALIENAÇÃO DE BENS IMÓVEIS		
2221.01.0.0.00	ALIENAÇÃO DE BENS IMÓVEIS		
2221.01.0.1.00	ALIENAÇÃO DE BENS IMÓVEIS - PRINCIPAL	755 999	Lei Federal nº 4.320, de 17 de março de 1964
2400.00.0.0.00	TRANSFERÊNCIAS DE CAPITAL		
2410.00.0.0.00	TRANSFERÊNCIAS DA UNIÃO E DE SUAS ENTIDADES		
2411.00.0.0.00	TRANSFERÊNCIAS DE RECURSOS DO SISTEMA ÚNICO DE SAÚDE - SUS		
2411.50.0.0.00	TRANSFERÊNCIAS DE RECURSOS DO SISTEMA ÚNICO DE SAÚDE - SUS -		
2411.50.1.0.00	TRANSFERÊNCIAS DE RECURSOS DO BLOCO DE MANUTENÇÃO DAS AÇÕES		
2411.50.1.1.00	TRANSFERÊNCIAS DE RECURSOS DO BLOCO DE MANUTENÇÃO DAS AÇÕES	600 999	Lei nº. 4.320/64, Art. 11 §2º.



PREFEITURA MUNICIPAL DE GILBUÉS
 PRAÇA JOAQUIM NOGUEIRA PARANAGUA, 717 - CNPJ:06.554.216/0001-85

Orçamento Programa - Exercício de 2024

TABELA EXPLICATIVA - LEGISLAÇÃO DA RECEITA

(Inc. III, § 1º, Art.2º)

Page 9

Código	Discriminação	Fonte	Legislacao
2411.50.1.1.00	TRANSFERÊNCIAS DE RECURSOS DO BLOCO DE MANUTENÇÃO DAS AÇÕES	601 999	
2412.00.0.0.00	TRANSFERÊNCIAS DE RECURSOS DO FUNDO NACIONAL DO DESENVOLVIME		
2412.50.0.0.00	TRANSFERÊNCIAS DE RECURSOS DESTINADOS A PROGRAMAS DE EDUCAÇÃO		
2412.50.1.0.00	TRANSFERÊNCIAS PARA O PROGRAMA DE APOIO AO TRANSPORTE ESCOLA		
2412.50.1.1.00	TRANSFERÊNCIAS PARA O PROGRAMA DE APOIO AO TRANSPORTE ESCOLA	599 999	Lei nº. 4.320/64, Art. 11 §2º.
2414.00.0.0.00	TRANSFERÊNCIAS DE CONVÊNIO DA UNIÃO E DE SUAS ENTIDADES		
2414.50.0.0.00	TRANSFERÊNCIAS DE CONVÊNIO DA UNIÃO PARA O SISTEMA ÚNICO DE		
2414.50.0.1.00	TRANSFERÊNCIAS DE CONVÊNIO DA UNIÃO PARA O SISTEMA ÚNICO DE	631 999	Lei nº. 4.320/64, Art. 11 §2º.
2414.51.0.0.00	TRANSFERÊNCIAS DE CONVÊNIO DA UNIÃO DESTINADAS A PROGRAMAS		
2414.51.0.1.00	TRANSFERÊNCIAS DE CONVÊNIO DA UNIÃO DESTINADAS A PROGRAMAS	570 999	Lei nº. 4.320/64, Art. 11 §2º.
2414.52.0.0.00	TRANSFERÊNCIAS DE CONVÊNIO DA UNIÃO DESTINADAS A PROGRAMAS		
2414.52.0.1.00	TRANSFERÊNCIAS DE CONVÊNIO DA UNIÃO DESTINADAS A PROGRAMAS	700 999	Lei nº. 4.320/64, Art. 11 §2º.
2414.53.0.0.00	TRANSFERÊNCIAS DE CONVÊNIO DA UNIÃO DESTINADAS A PROGRAMAS		
2414.53.0.1.00	TRANSFERÊNCIAS DE CONVÊNIO DA UNIÃO DESTINADAS A PROGRAMAS	700 999	Lei nº. 4.320/64, Art. 11 §2º.
2414.54.0.0.00	TRANSFERÊNCIAS DE CONVÊNIO DA UNIÃO DESTINADAS A PROGRAMAS		
2414.54.0.1.00	TRANSFERÊNCIAS DE CONVÊNIO DA UNIÃO DESTINADAS A PROGRAMAS	700 999	Lei nº. 4.320/64, Art. 11 §2º.
2414.99.0.0.00	OUTRAS TRANSFERÊNCIAS DE CONVÊNIO DA UNIÃO E DE SUAS ENTIDA		
2414.99.0.1.00	OUTRAS TRANSFERÊNCIAS DE CONVÊNIO DA UNIÃO E DE SUAS ENTIDA	700 999	Lei nº. 4.320/64, Art. 11 §2º.
2414.99.0.1.00	OUTRAS TRANSFERÊNCIAS DE CONVÊNIO DA UNIÃO E DE SUAS ENTIDA	700 999	Lei nº. 4.320/64, Art. 11 §2º.
2420.00.0.0.00	TRANSFERÊNCIAS DOS ESTADOS E DO DISTRITO FEDERAL E DE SUAS E		
2422.00.0.0.00	TRANSFERÊNCIAS DE CONVÊNIO DOS ESTADOS E DF E DE SUAS ENTID		
2422.50.0.0.00	TRANSFERÊNCIAS DE CONVÊNIO DOS ESTADOS PARA O SISTEMA ÚNICO		
2422.50.0.1.00	TRANSFERÊNCIAS DE CONVÊNIO DOS ESTADOS PARA O SISTEMA ÚNICO	631 999	Lei nº. 4.320/64, Art. 11 §2º.
2422.51.0.0.00	TRANSFERÊNCIAS DE CONVÊNIO DOS ESTADOS DESTINADAS A PROGRAM		
2422.51.0.1.00	TRANSFERÊNCIAS DE CONVÊNIO DOS ESTADOS DESTINADAS A PROGRAM	570 999	Lei nº. 4.320/64, Art. 11 §2º.
2422.53.0.0.00	TRANSFERÊNCIAS DE CONVÊNIO DOS ESTADOS DESTINADAS A PROGRAM		
2422.53.0.1.00	TRANSFERÊNCIAS DE CONVÊNIO DOS ESTADOS DESTINADAS A PROGRAM	701 999	Lei nº. 4.320/64, Art. 11 §2º.



PREFEITURA MUNICIPAL DE GILBUÉS

 PRAÇA JOAQUIM NOGUEIRA PARANAGUA, 717 - CNPJ:06.554.216/0001-85
 Orçamento Programa - Exercício de 2024

 DEMONSTRATIVO DA RECEITA E DESPESA SEGUNDO AS CATEGORIAS ECONOMICAS
 (Inc.II, §1º, Art.2º)

Anexo 01

Page 2

 AMILTON LUSTOSA FIGUEREDO
 FILHO:00211992305

 Assinado de forma digital por AMILTON
 LUSTOSA FIGUEREDO FILHO:00211992305
 Dados: 2023.09.29 08:41:11 -03'00'

 AMILTON LUSTOSA FIGUEREDO FILHO
 PREFEITO MUNICIPAL
 002.119.923-05

 PETRONILIO ALVES DE
 SANTANA NETO:00721251366

 Assinado de forma digital por PETRONILIO
 ALVES DE SANTANA NETO:00721251366
 Dados: 2023.09.29 08:52:04 -03'00'

 PETRONILIO ALVES DE SANTANA NETO
 CONTADOR CRC 12.135/O-7
 007.212.513-66

PREFEITURA MUNICIPAL DE GILBUÉS

PRAÇA JOAQUIM NOGUEIRA PARANAGUA, 717 - CNPJ:06.554.216/0001-85

Anexo 02

Page 1

Orçamento Programa - Exercício de 2024

RECEITAS SEGUNDO AS CATEGORIAS ECONOMICAS

Código	Especificação	F.R.	Desdobramento	SubCategoria Fonte	Categoria Econômica
1000.00.0.0	RECEITAS CORRENTES.	0.000.000			83.461.016,60
1100.00.0.0	IMPOSTOS, TAXAS E CONTRIBUIÇÕES DE MELHORIA	0.000.000		6.547.464,50	
1110.00.0.0	IMPOSTOS	0.000.000		6.532.750,00	
1112.00.0.0	IMPOSTOS SOBRE O PATRIMÔNIO	0.000.000	130.000,00		
1112.50.0.0	IMPOSTO SOBRE A PROPRIEDADE PREDIAL E TERRITORIAL URBANA	0.000.000	50.000,00		
1112.50.0.1	IMPOSTO SOBRE A PROPRIEDADE PREDIAL E TERRITORIAL URBANA - P	1.500.00	50.000,00		
1112.53.0.0	IMPOSTOS SOBRE TRANSMISSÃO "INTER VIVOS" DE BENS IMÓVEIS E D	0.000.000	80.000,00		
1112.53.0.1	IMPOSTOS SOBRE TRANSMISSÃO "INTER VIVOS" DE BENS IMÓVEIS E D	1.500.00	80.000,00		
1113.00.0.0	IMPOSTOS SOBRE A RENDA E PROVENTOS DE QUALQUER NATUREZA	0.000.000	3.002.750,00		
1113.01.0.0	IMPOSTO SOBRE A RENDA DE PESSOA FÍSICA - IRPF	0.000.000	2.750,00		
1113.01.0.4	IMPOSTO SOBRE A RENDA DE PESSOA FÍSICA - IRPF - DÍVIDA ATIVA	1.500.00	2.750,00		
1113.03.0.0	IMPOSTO SOBRE A RENDA - RETIDO NA FONTE	0.000.000	3.000.000,00		
1113.03.1.0	IMPOSTO SOBRE A RENDA - RETIDO NA FONTE - TRABALHO	0.000.000	3.000.000,00		
1113.03.1.1	IMPOSTO SOBRE A RENDA - RETIDO NA FONTE - TRABALHO - PRINCIP	1.500.00	3.000.000,00		
1114.00.0.0	IMPOSTOS SOBRE A PRODUÇÃO E CIRCULAÇÃO DE MERCADORIAS E SERV	0.000.000	3.400.000,00		
1114.51.0.0	IMPOSTOS SOBRE SERVIÇOS	0.000.000	3.400.000,00		
1114.51.1.0	IMPOSTO SOBRE SERVIÇOS DE QUALQUER NATUREZA - ISSQN	0.000.000	3.400.000,00		
1114.51.1.1	IMPOSTO SOBRE SERVIÇOS DE QUALQUER NATUREZA - ISSQN - PRINCI	1.500.00	3.400.000,00		
1120.00.0.0	TAXAS	0.000.000		13.444,00	
1121.00.0.0	TAXAS PELO EXERCÍCIO DO PODER DE POLÍCIA	0.000.000	6.000,00		
1121.01.0.0	TAXAS DE INSPEÇÃO, CONTROLE E FISCALIZAÇÃO	0.000.000	6.000,00		
1121.01.0.1	TAXAS DE INSPEÇÃO, CONTROLE E FISCALIZAÇÃO - PRINCIPAL	1.753.05	6.000,00		
1122.00.0.0	TAXAS PELA PRESTAÇÃO DE SERVIÇOS	0.000.000	7.444,00		
1122.01.0.0	TAXAS PELA PRESTAÇÃO DE SERVIÇOS EM GERAL	0.000.000	2.644,00		
1122.01.0.1	TAXAS PELA PRESTAÇÃO DE SERVIÇOS EM GERAL - PRINCIPAL	1.753.05	2.644,00		
1122.02.0.0	EMOLUMENTOS E CUSTAS JUDICIAIS	0.000.000	4.800,00		
1122.02.0.1	EMOLUMENTOS E CUSTAS JUDICIAIS - PRINCIPAL	1.753.05	4.800,00		
1130.00.0.0	CONTRIBUIÇÃO DE MELHORIA	0.000.000		1.270,50	
1131.00.0.0	CONTRIBUIÇÃO DE MELHORIA	0.000.000	1.270,50		
1131.99.0.0	OUTRAS CONTRIBUIÇÕES DE MELHORIA	0.000.000	1.270,50		
1131.99.0.1	OUTRAS CONTRIBUIÇÕES DE MELHORIA - PRINCIPAL	1.753.05	1.270,50		
1200.00.0.0	CONTRIBUIÇÕES	0.000.000		150.000,00	
1240.00.0.0	CONTRIBUIÇÃO PARA O CUSTEIO DO SERVIÇO DE ILUMINAÇÃO PÚBLICA	0.000.000		150.000,00	
1241.00.0.0	CONTRIBUIÇÃO PARA O CUSTEIO DO SERVIÇO DE ILUMINAÇÃO PÚBLICA	0.000.000	150.000,00		
1241.50.0.0	CONTRIBUIÇÃO PARA O CUSTEIO DO SERVIÇO DE ILUMINAÇÃO PÚBLICA	0.000.000	150.000,00		
1241.50.0.1	CONTRIBUIÇÃO PARA O CUSTEIO DO SERVIÇO DE ILUMINAÇÃO PÚBLICA	1.751.05	150.000,00		
1300.00.0.0	RECEITA PATRIMONIAL	0.000.000		268.694,75	
1310.00.0.0	EXPLORAÇÃO DO PATRIMÔNIO IMOBILIÁRIO DO ESTADO	0.000.000		13.141,00	
1311.00.0.0	EXPLORAÇÃO DO PATRIMÔNIO IMOBILIÁRIO DO ESTADO	0.000.000	13.141,00		
1311.01.0.0	ALUGUÉIS, ARRENDAMENTOS, FOROS, LAUDÉMIOS, TARIFAS DE OCUPAÇ	0.000.000	8.041,00		
1311.01.1.0	ALUGUÉIS E ARRENDAMENTOS	0.000.000	5.500,00		
1311.01.1.1	ALUGUÉIS E ARRENDAMENTOS - PRINCIPAL	1.500.00	5.500,00		
1311.01.2.0	FOROS, LAUDÉMIOS E TARIFAS DE OCUPAÇÃO	0.000.000	2.541,00		
1311.01.2.1	FOROS, LAUDÉMIOS E TARIFAS DE OCUPAÇÃO - PRINCIPAL	1.500.00	2.541,00		
1311.99.0.0	OUTRAS RECEITAS IMOBILIÁRIAS	0.000.000	5.100,00		
1311.99.0.1	OUTRAS RECEITAS IMOBILIÁRIAS - PRINCIPAL	1.500.00	5.100,00		
1320.00.0.0	VALORES MOBILIÁRIOS	0.000.000		253.648,00	
1321.00.0.0	JUROS E CORREÇÕES MONETÁRIAS	0.000.000	252.377,50		
1321.01.0.0	REMUNERAÇÃO DE DEPÓSITOS BANCÁRIOS	0.000.000	252.377,50		
1321.01.0.1	REMUNERAÇÃO DE DEPÓSITOS BANCÁRIOS - PRINCIPAL	1.500.00	65.246,00		
1321.01.0.1	REMUNERAÇÃO DE DEPÓSITOS BANCÁRIOS - PRINCIPAL	1.540.01	130.000,00		
1321.01.0.1	REMUNERAÇÃO DE DEPÓSITOS BANCÁRIOS - PRINCIPAL	1.550.01	500,00		



PREFEITURA MUNICIPAL DE GILBUÉS

PRAÇA JOAQUIM NOGUEIRA PARANAGUA, 717 - CNPJ:06.554.216/0001-85

Anexo 02

Page 2

Orçamento Programa - Exercício de 2024

RECEITAS SEGUNDO AS CATEGORIAS ECONOMICAS

Código	Especificação	F.R.	Desdobramento	SubCategoria Fonte	Categoria Econômica
1321.01.0.1	REMUNERAÇÃO DE DEPÓSITOS BANCÁRIOS - PRINCIPAL	1.551.01	500,00		
1321.01.0.1	REMUNERAÇÃO DE DEPÓSITOS BANCÁRIOS - PRINCIPAL	1.552.01	500,00		
1321.01.0.1	REMUNERAÇÃO DE DEPÓSITOS BANCÁRIOS - PRINCIPAL	1.569.01	10.164,00		
1321.01.0.1	REMUNERAÇÃO DE DEPÓSITOS BANCÁRIOS - PRINCIPAL	1.600.02	25.410,00		
1321.01.0.1	REMUNERAÇÃO DE DEPÓSITOS BANCÁRIOS - PRINCIPAL	1.621.02	500,00		
1321.01.0.1	REMUNERAÇÃO DE DEPÓSITOS BANCÁRIOS - PRINCIPAL	1.660.04	6.352,50		
1321.01.0.1	REMUNERAÇÃO DE DEPÓSITOS BANCÁRIOS - PRINCIPAL	1.700.05	500,00		
1321.01.0.1	REMUNERAÇÃO DE DEPÓSITOS BANCÁRIOS - PRINCIPAL	1.749.05	12.705,00		
1329.00.0.0	OUTROS VALORES MOBILIÁRIOS	0.000.000	1.270,50		
1329.99.0.0	OUTROS VALORES MOBILIÁRIOS	0.000.000	1.270,50		
1329.99.0.1	OUTROS VALORES MOBILIÁRIOS - PRINCIPAL	1.500.00	1.270,50		
1390.00.0.0	DEMAIS RECEITAS PATRIMONIAIS	0.000.000		1.905,75	
1399.00.0.0	OUTRAS RECEITAS PATRIMONIAIS	0.000.000	1.905,75		
1399.99.0.0	OUTRAS RECEITAS PATRIMONIAIS	0.000.000	1.905,75		
1399.99.0.1	OUTRAS RECEITAS PATRIMONIAIS - PRINCIPAL	1.500.00	1.905,75		
1600.00.0.0	RECEITA DE SERVIÇOS	0.000.000		1.377,10	
1610.00.0.0	SERVIÇOS ADMINISTRATIVOS E COMERCIAIS GERAIS	0.000.000		1.377,10	
1611.00.0.0	SERVIÇOS ADMINISTRATIVOS E COMERCIAIS GERAIS	0.000.000	1.377,10		
1611.01.0.0	SERVIÇOS ADMINISTRATIVOS E COMERCIAIS GERAIS PRESTADOS POR E	0.000.000	1.377,10		
1611.01.0.1	SERVIÇOS ADMINISTRATIVOS E COMERCIAIS GERAIS PRESTADOS POR E	1.500.00	1.377,10		
1700.00.0.0	TRANSFERÊNCIAS CORRENTES	0.000.000		76.484.357,25	
1710.00.0.0	TRANSFERÊNCIAS DA UNIÃO E DE SUAS ENTIDADES	0.000.000		43.744.649,25	
1711.00.0.0	TRANSFERÊNCIAS DECORRENTES DE PARTICIPAÇÃO NA RECEITA DA UNI	0.000.000	22.094.446,75		
1711.51.0.0	COTA-PARTE DO FUNDO DE PARTICIPAÇÃO DOS MUNICÍPIOS - FPM	0.000.000	20.500.000,00		
1711.51.1.0	COTA-PARTE DO FUNDO DE PARTICIPAÇÃO DOS MUNICÍPIOS - COTA ME	0.000.000	18.000.000,00		
1711.51.1.1	COTA-PARTE DO FUNDO DE PARTICIPAÇÃO DOS MUNICÍPIOS - COTA ME	1.500.00	18.000.000,00		
1711.51.2.0	COTA-PARTE DO FUNDO DE PARTICIPAÇÃO DOS MUNICÍPIOS - COTAS E	0.000.000	2.500.000,00		
1711.51.2.1	COTA-PARTE DO FUNDO DE PARTICIPAÇÃO DOS MUNICÍPIOS - COTAS E	1.500.00	2.500.000,00		
1711.52.0.0	COTA-PARTE DO IMPOSTO SOBRE A PROPRIEDADE TERRITORIAL RURAL	0.000.000	1.000.000,00		
1711.52.0.1	COTA-PARTE DO IMPOSTO SOBRE A PROPRIEDADE TERRITORIAL RURAL	1.500.00	1.000.000,00		
1711.98.0.0	TRANSFERÊNCIAS DECORRENTES DE PARTICIPAÇÃO EM OUTRAS RECEITA	0.000.000	594.446,75		
1711.98.0.1	TRANSFERÊNCIAS DECORRENTES DE PARTICIPAÇÃO EM OUTRAS RECEITA	1.500.00	250.000,00		
1711.98.0.1	TRANSFERÊNCIAS DECORRENTES DE PARTICIPAÇÃO EM OUTRAS RECEITA	1.706.05	340.000,00		
1711.98.0.1	TRANSFERÊNCIAS DECORRENTES DE PARTICIPAÇÃO EM OUTRAS RECEITA	1.749.05	4.446,75		
1712.00.0.0	TRANSFERÊNCIAS DAS COMPENSAÇÕES FINANCEIRAS PELA EXPLORAÇÃO	0.000.000	321.352,50		
1712.51.0.0	COTA-PARTE DA COMPENSAÇÃO FINANCEIRA PELA EXPLORAÇÃO DE RECU	0.000.000	3.811,50		
1712.51.0.1	COTA-PARTE DA COMPENSAÇÃO FINANCEIRA PELA EXPLORAÇÃO DE RECU	1.705.05	3.811,50		
1712.52.0.0	COTA-PARTE DA COMPENSAÇÃO FINANCEIRA PELA PRODUÇÃO DE PETRÓL	0.000.000	300.000,00		
1712.52.4.0	COTA-PARTE DO FUNDO ESPECIAL DO PETRÓLEO - FEP	0.000.000	300.000,00		
1712.52.4.1	COTA-PARTE DO FUNDO ESPECIAL DO PETRÓLEO - FEP - PRINCIPAL	1.720.05	300.000,00		
1712.99.0.0	OUTRAS TRANSFERÊNCIAS DECORRENTES DE COMPENSAÇÃO FINANCEIRA	0.000.000	17.541,00		
1712.99.0.1	OUTRAS TRANSFERÊNCIAS DECORRENTES DE COMPENSAÇÃO FINANCEIRA	1.705.05	2.541,00		
1712.99.0.1	OUTRAS TRANSFERÊNCIAS DECORRENTES DE COMPENSAÇÃO FINANCEIRA	1.899.00	15.000,00		
1713.00.0.0	TRANSFERÊNCIAS DE RECURSOS DO SISTEMA ÚNICO DE SAÚDE - SUS	0.000.000	6.191.150,00		
1713.50.0.0	TRANSFERÊNCIAS DE RECURSOS DO SISTEMA ÚNICO DE SAÚDE - SUS -	0.000.000	6.091.150,00		
1713.50.1.0	TRANSFERÊNCIAS DE RECURSOS DO BLOCO DE MANUTENÇÃO DAS AÇÕES	0.000.000	5.100.000,00		
1713.50.1.1	TRANSFERÊNCIAS DE RECURSOS DO BLOCO DE MANUTENÇÃO DAS AÇÕES	1.600.02	3.800.000,00		



PREFEITURA MUNICIPAL DE GILBUÉS

PRAÇA JOAQUIM NOGUEIRA PARANAGUA, 717 - CNPJ:06.554.216/0001-85

Anexo 02

Page 3

Orçamento Programa - Exercício de 2024

RECEITAS SEGUNDO AS CATEGORIAS ECONOMICAS

Código	Especificação	F.R.	Desdobramento	SubCategoria Fonte	Categoria Econômica
1713.50.1.1	TRANSFERÊNCIAS DE RECURSOS DO BLOCO DE MANUTENÇÃO DAS AÇÕES	1.604.02	1.000.000,00		
1713.50.1.1	TRANSFERÊNCIAS DE RECURSOS DO BLOCO DE MANUTENÇÃO DAS AÇÕES	1.605.02	300.000,00		
1713.50.3.0	TRANSFERÊNCIAS DE RECURSOS DO BLOCO DE MANUTENÇÃO DAS AÇÕES	0.000.000	110.000,00		
1713.50.3.1	TRANSFERÊNCIAS DE RECURSOS DO BLOCO DE MANUTENÇÃO DAS AÇÕES	1.600.02	110.000,00		
1713.50.4.0	TRANSFERÊNCIAS DE RECURSOS DO BLOCO DE MANUTENÇÃO DAS AÇÕES	0.000.000	100.000,00		
1713.50.4.1	TRANSFERÊNCIAS DE RECURSOS DO BLOCO DE MANUTENÇÃO DAS AÇÕES	1.600.02	100.000,00		
1713.50.5.0	TRANSFERÊNCIAS DE RECURSOS DO BLOCO DE MANUTENÇÃO DAS AÇÕES	0.000.000	381.150,00		
1713.50.5.1	TRANSFERÊNCIAS DE RECURSOS DO BLOCO DE MANUTENÇÃO DAS AÇÕES	1.600.02	381.150,00		
1713.50.9.0	TRANSFERÊNCIAS DE RECURSOS DO BLOCO DE MANUTENÇÃO DAS AÇÕES	0.000.000	400.000,00		
1713.50.9.1	TRANSFERÊNCIAS DE RECURSOS DO BLOCO DE MANUTENÇÃO DAS AÇÕES	1.600.02	400.000,00		
1713.51.0.0	TRANSFERÊNCIAS DE RECURSOS DO SISTEMA ÚNICO DE SAÚDE - SUS -	0.000.000	100.000,00		
1713.51.1.0	TRANSFERÊNCIAS DE RECURSOS DO BLOCO DE ESTRUTURAÇÃO DA REDE	0.000.000	100.000,00		
1713.51.1.1	TRANSFERÊNCIAS DE RECURSOS DO BLOCO DE ESTRUTURAÇÃO DA REDE	1.603.02	100.000,00		
1714.00.0.0	TRANSFERÊNCIAS DE RECURSOS DO FUNDO NACIONAL DO DESENVOLVIME	0.000.000	1.314.495,00		
1714.50.0.0	TRANSFERÊNCIAS DO SALÁRIO-EDUCAÇÃO	0.000.000	350.000,00		
1714.50.0.1	TRANSFERÊNCIAS DO SALÁRIO-EDUCAÇÃO - PRINCIPAL	1.550.01	350.000,00		
1714.51.0.0	TRANSFERÊNCIAS DIRETAS DO FNDE REFERENTES AO PROGRAMA DINHEI	0.000.000	25.410,00		
1714.51.0.1	TRANSFERÊNCIAS DIRETAS DO FNDE REFERENTES AO PROGRAMA DINHEI	1.551.01	25.410,00		
1714.52.0.0	TRANSFERÊNCIAS REFERENTES AO PROGRAMA NACIONAL DE ALIMENTAÇÃO	0.000.000	500.000,00		
1714.52.0.1	TRANSFERÊNCIAS REFERENTES AO PROGRAMA NACIONAL DE ALIMENTAÇÃO	1.552.01	500.000,00		
1714.53.0.0	TRANSFERÊNCIAS REFERENTES AO PROGRAMA NACIONAL DE APOIO AO T	0.000.000	220.027,50		
1714.53.0.1	TRANSFERÊNCIAS REFERENTES AO PROGRAMA NACIONAL DE APOIO AO T	1.553.01	220.027,50		
1714.99.0.0	OUTRAS TRANSFERÊNCIAS DIRETAS DO FUNDO NACIONAL DO DESENVOLV	0.000.000	219.057,50		
1714.99.0.1	OUTRAS TRANSFERÊNCIAS DIRETAS DO FUNDO NACIONAL DO DESENVOLV	1.569.01	219.057,50		
1715.00.0.0	TRANSFERÊNCIAS DE RECURSOS DE COMPLEMENTAÇÃO DA UNIÃO AO FUN	0.000.000	12.500.000,00		
1715.50.0.0	TRANSFERÊNCIAS DE RECURSOS DE COMPLEMENTAÇÃO DA UNIÃO AO FUN	0.000.000	8.000.000,00		
1715.50.0.1	TRANSFERÊNCIAS DE RECURSOS DE COMPLEMENTAÇÃO DA UNIÃO AO FUN	1.542.01	8.000.000,00		
1715.51.0.0	TRANSFERÊNCIAS DE RECURSOS DE COMPLEMENTAÇÃO DA UNIÃO AO FUN	0.000.000	4.000.000,00		
1715.51.0.1	TRANSFERÊNCIAS DE RECURSOS DE COMPLEMENTAÇÃO DA UNIÃO AO FUN	1.541.01	4.000.000,00		
1715.52.0.0	TRANSFERÊNCIAS DE RECURSOS DE COMPLEMENTAÇÃO DA UNIÃO AO FUN	0.000.000	500.000,00		
1715.52.0.1	TRANSFERÊNCIAS DE RECURSOS DE COMPLEMENTAÇÃO DA UNIÃO AO FUN	1.543.01	500.000,00		
1716.00.0.0	TRANSFERÊNCIAS DE RECURSOS DO FUNDO NACIONAL DE ASSISTÊNCIA	0.000.000	813.147,50		
1716.50.0.0	TRANSFERÊNCIAS DE RECURSOS DO FUNDO NACIONAL DE ASSISTÊNCIA	0.000.000	813.147,50		
1716.50.0.1	TRANSFERÊNCIAS DE RECURSOS DO FUNDO NACIONAL DE ASSISTÊNCIA	1.660.04	813.147,50		
1717.00.0.0	TRANSFERÊNCIAS DE CONVÊNIO DA UNIÃO E DE SUAS ENTIDADES	0.000.000	250.057,50		
1717.50.0.0	TRANSFERÊNCIAS DE CONVÊNIO DA UNIÃO PARA O SISTEMA ÚNICO DE	0.000.000	46.200,00		
1717.50.0.1	TRANSFERÊNCIAS DE CONVÊNIO DA UNIÃO PARA O SISTEMA ÚNICO DE	1.631.02	46.200,00		
1717.51.0.0	TRANSFERÊNCIAS DE CONVÊNIO DA UNIÃO DESTINADAS A PROGRAMAS	0.000.000	31.762,50		
1717.51.0.1	TRANSFERÊNCIAS DE CONVÊNIO DA UNIÃO DESTINADAS A PROGRAMAS	1.570.01	31.762,50		
1717.52.0.0	TRANSFERÊNCIAS DE CONVÊNIO DA UNIÃO DESTINADAS A PROGRAMAS	0.000.000	25.410,00		
1717.52.0.1	TRANSFERÊNCIAS DE CONVÊNIO DA UNIÃO DESTINADAS A PROGRAMAS	1.665.04	25.410,00		
1717.54.0.0	TRANSFERÊNCIAS DE CONVÊNIO DA UNIÃO DESTINADAS A PROGRAMAS	0.000.000	57.750,00		
1717.54.0.1	TRANSFERÊNCIAS DE CONVÊNIO DA UNIÃO DESTINADAS A PROGRAMAS	1.700.05	57.750,00		
1717.99.0.0	OUTRAS TRANSFERÊNCIAS DE CONVÊNIO DA UNIÃO E	0.000.000	88.935,00		



PREFEITURA MUNICIPAL DE GILBUÉS

PRAÇA JOAQUIM NOGUEIRA PARANAGUA, 717 - CNPJ:06.554.216/0001-85

Anexo 02

Page 4

Orçamento Programa - Exercício de 2024

RECEITAS SEGUNDO AS CATEGORIAS ECONOMICAS

Código	Especificação	F.R.	Desdobramento	SubCategoria Fonte	Categoria Econômica
1717.99.0.1	DE SUAS ENTIDA	1.700.05	88.935,00		
1719.00.0.0	OUTRAS TRANSFERÊNCIAS DE CONVÊNIO DA UNIÃO E DE SUAS ENTIDA	0.000.000	260.000,00		
1719.58.0.0	OUTRAS TRANSFERÊNCIAS DE RECURSOS DA UNIÃO E DE SUAS ENTIDAD	0.000.000	60.000,00		
1719.58.0.1	TRANSFERÊNCIA OBRIGATÓRIA DECORRENTE DA LEI COMPLEMENTAR Nº	1.500.00	60.000,00		
1719.99.0.0	TRANSFERÊNCIA OBRIGATÓRIA DECORRENTE DA LEI COMPLEMENTAR Nº	0.000.000	200.000,00		
1719.99.0.1	OUTRAS TRANSFERÊNCIAS DE RECURSOS DA UNIÃO E DE SUAS ENTIDAD	1.715.00	100.000,00		
1719.99.0.1	OUTRAS TRANSFERÊNCIAS DE RECURSOS DA UNIÃO E DE SUAS ENTIDAD	1.716.00	100.000,00		
1720.00.0.0	TRANSFERÊNCIAS DOS ESTADOS E DO DISTRITO FEDERAL E DE SUAS E	0.000.000		15.609.708,00	
1721.00.0.0	PARTICIPAÇÃO NA RECEITA DOS ESTADOS E DISTRITO FEDERAL	0.000.000	13.312.180,50		
1721.50.0.0	COTA-PARTE DO ICMS	0.000.000	13.000.000,00		
1721.50.0.1	COTA-PARTE DO ICMS - PRINCIPAL	1.500.00	13.000.000,00		
1721.51.0.0	COTA-PARTE DO IPVA	0.000.000	170.000,00		
1721.51.0.1	COTA-PARTE DO IPVA - PRINCIPAL	1.500.00	170.000,00		
1721.52.0.0	COTA-PARTE DO IPI - MUNICÍPIOS	0.000.000	1.270,50		
1721.52.0.1	COTA-PARTE DO IPI - MUNICÍPIOS - PRINCIPAL	1.500.00	1.270,50		
1721.53.0.0	COTA-PARTE DA CONTRIBUIÇÃO DE INTERVENÇÃO NO DOMÍNIO ECONÔMI	0.000.000	57.750,00		
1721.53.0.1	COTA-PARTE DA CONTRIBUIÇÃO DE INTERVENÇÃO NO DOMÍNIO ECONÔMI	1.750.05	57.750,00		
1721.98.0.0	TRANSFERÊNCIAS DECORRENTES DE PARTICIPAÇÃO EM OUTRAS RECEITA	0.000.000	83.160,00		
1721.98.0.1	TRANSFERÊNCIAS DECORRENTES DE PARTICIPAÇÃO EM OUTRAS RECEITA	1.749.05	83.160,00		
1723.00.0.0	TRANSFERÊNCIAS DE RECURSOS DO SISTEMA ÚNICO DE SAÚDE - SUS	0.000.000	1.495.680,00		
1723.50.0.0	TRANSFERÊNCIAS DE RECURSOS DO SISTEMA ÚNICO DE SAÚDE - SUS	0.000.000	1.495.680,00		
1723.50.0.1	TRANSFERÊNCIAS DE RECURSOS DO SISTEMA ÚNICO DE SAÚDE - SUS -	1.621.02	700.000,00		
1723.50.0.1	TRANSFERÊNCIAS DE RECURSOS DO SISTEMA ÚNICO DE SAÚDE - SUS -	1.621.02	795.680,00		
1724.00.0.0	TRANSFERÊNCIAS DE CONVÊNIO DOS ESTADOS E DF E DE SUAS ENTID	0.000.000	374.797,50		
1724.50.0.0	TRANSFERÊNCIAS DE CONVÊNIO DOS ESTADOS E DF PARA O SISTEMA	0.000.000	69.300,00		
1724.50.0.1	TRANSFERÊNCIAS DE CONVÊNIO DOS ESTADOS E DF PARA O SISTEMA	1.631.02	69.300,00		
1724.51.0.0	TRANSFERÊNCIAS DE CONVÊNIO DOS ESTADOS DESTINADAS A PROGRAM	0.000.000	31.762,50		
1724.51.0.1	TRANSFERÊNCIAS DE CONVÊNIO DOS ESTADOS DESTINADAS A PROGRAM	1.570.01	31.762,50		
1724.99.0.0	OUTRAS TRANSFERÊNCIAS DE CONVÊNIO DOS ESTADOS E DF E DE SUA	0.000.000	273.735,00		
1724.99.0.1	OUTRAS TRANSFERÊNCIAS DE CONVÊNIO DOS ESTADOS E DF E DE SUA	1.701.05	273.735,00		
1729.00.0.0	OUTRAS TRANSFERÊNCIAS DOS ESTADOS E DISTRITO FEDERAL	0.000.000	427.050,00		
1729.51.0.0	TRANSFERÊNCIAS DE ESTADOS DESTINADAS À ASSISTÊNCIA SOCIAL	0.000.000	300.000,00		
1729.51.0.1	TRANSFERÊNCIAS DE ESTADOS DESTINADAS À ASSISTÊNCIA SOCIAL -	1.660.04	300.000,00		
1729.99.0.0	OUTRAS TRANSFERÊNCIAS DOS ESTADOS E DF	0.000.000	127.050,00		
1729.99.0.1	OUTRAS TRANSFERÊNCIAS DOS ESTADOS E DF - PRINCIPAL	1.749.05	127.050,00		
1750.00.0.0	TRANSFERÊNCIAS DE OUTRAS INSTITUIÇÕES PÚBLICAS	0.000.000		17.130.000,00	
1751.00.0.0	TRANSFERÊNCIAS DE RECURSOS DO FUNDO DE MANUTENÇÃO E DESENVOL	0.000.000	17.130.000,00		
1751.50.0.0	TRANSFERÊNCIAS DE RECURSOS DO FUNDO DE MANUTENÇÃO E DESENVOL	0.000.000	17.130.000,00		
1751.50.0.1	TRANSFERÊNCIAS DE RECURSOS DO FUNDO DE MANUTENÇÃO E DESENVOL	1.540.01	17.130.000,00		
1900.00.0.0	OUTRAS RECEITAS CORRENTES	0.000.000		9.123,00	
1920.00.0.0	INDENIZAÇÕES, RESTITUIÇÕES E RESSARCIMENTOS	0.000.000		1.500,00	
1921.00.0.0	INDENIZAÇÕES	0.000.000	1.500,00		
1921.03.0.0	INDENIZAÇÃO POR SINISTRO	0.000.000	1.500,00		
1921.03.0.1	INDENIZAÇÃO POR SINISTRO - PRINCIPAL	1.500.00	1.500,00		
1990.00.0.0	DEMAIS RECEITAS CORRENTES	0.000.000		7.623,00	
1999.00.0.0	OUTRAS RECEITAS CORRENTES	0.000.000	7.623,00		
1999.99.0.0	OUTRAS RECEITAS	0.000.000	7.623,00		
1999.99.2.0	OUTRAS RECEITAS NÃO ARRECADADAS E NÃO				

PREFEITURA MUNICIPAL DE GILBUÉS

PRAÇA JOAQUIM NOGUEIRA PARANAGUA, 717 - CNPJ:06.554.216/0001-85

Anexo 02

Page 5

Orçamento Programa - Exercício de 2024

RECEITAS SEGUNDO AS CATEGORIAS ECONOMICAS

Código	Especificação	F.R.	Desdobramento	SubCategoria Fonte	Categoria Econômica
	PROJETADAS PELA RFB -	0.000.000	7.623,00		
1999.99.2.1	OUTRAS RECEITAS NÃO ARRECADADAS E NÃO PROJETADAS PELA RFB -	1.500.00	1.524,60		
1999.99.2.3	OUTRAS RECEITAS NÃO ARRECADADAS E NÃO PROJETADAS PELA RFB -	1.500.00	6.098,40		
2000.00.0.0	RECEITAS DE CAPITAL	0.000.000			2.973.237,50
2100.00.0.0	OPERAÇÕES DE CRÉDITO	0.000.000		920.917,50	
2110.00.0.0	OPERAÇÕES DE CRÉDITO - MERCADO INTERNO	0.000.000		920.917,50	
2119.00.0.0	OUTRAS OPERAÇÕES DE CRÉDITO - MERCADO INTERNO	0.000.000	920.917,50		
2119.99.0.0	OUTRAS OPERAÇÕES DE CRÉDITO - MERCADO INTERNO	0.000.000	920.917,50		
2119.99.0.1	OUTRAS OPERAÇÕES DE CRÉDITO - MERCADO INTERNO - PRINCIPAL	1.754.05	920.917,50		
2200.00.0.0	ALIENAÇÃO DE BENS	0.000.000		19.057,50	
2210.00.0.0	ALIENAÇÃO DE BENS MÓVEIS	0.000.000		12.705,00	
2213.00.0.0	ALIENAÇÃO DE BENS MÓVEIS E SEMOVENTES	0.000.000	12.705,00		
2213.01.0.0	ALIENAÇÃO DE BENS MÓVEIS E SEMOVENTES	0.000.000	12.705,00		
2213.01.0.1	ALIENAÇÃO DE BENS MÓVEIS E SEMOVENTES - PRINCIPAL	1.755.05	12.705,00		
2220.00.0.0	ALIENAÇÃO DE BENS IMÓVEIS	0.000.000		6.352,50	
2221.00.0.0	ALIENAÇÃO DE BENS IMÓVEIS	0.000.000	6.352,50		
2221.01.0.0	ALIENAÇÃO DE BENS IMÓVEIS	0.000.000	6.352,50		
2221.01.0.1	ALIENAÇÃO DE BENS IMÓVEIS - PRINCIPAL	1.755.05	6.352,50		
2400.00.0.0	TRANSFERÊNCIAS DE CAPITAL	0.000.000		2.020.557,50	
2410.00.0.0	TRANSFERÊNCIAS DA UNIÃO E DE SUAS ENTIDADES	0.000.000		1.531.992,50	
2411.00.0.0	TRANSFERÊNCIAS DE RECURSOS DO SISTEMA ÚNICO DE SAÚDE - SUS	0.000.000	512.705,00		
2411.50.0.0	TRANSFERÊNCIAS DE RECURSOS DO SISTEMA ÚNICO DE SAÚDE - SUS -	0.000.000	512.705,00		
2411.50.1.0	TRANSFERÊNCIAS DE RECURSOS DO BLOCO DE MANUTENÇÃO DAS AÇÕES	0.000.000	512.705,00		
2411.50.1.1	TRANSFERÊNCIAS DE RECURSOS DO BLOCO DE MANUTENÇÃO DAS AÇÕES	1.600.02	12.705,00		
2411.50.1.1	TRANSFERÊNCIAS DE RECURSOS DO BLOCO DE MANUTENÇÃO DAS AÇÕES	1.601.02	500.000,00		
2412.00.0.0	TRANSFERÊNCIAS DE RECURSOS DO FUNDO NACIONAL DO DESENVOLVIME	0.000.000	63.525,00		
2412.50.0.0	TRANSFERÊNCIAS DE RECURSOS DESTINADOS A PROGRAMAS DE EDUCAÇÃO	0.000.000	63.525,00		
2412.50.1.0	TRANSFERÊNCIAS PARA O PROGRAMA DE APOIO AO TRANSPORTE ESCOLA	0.000.000	63.525,00		
2412.50.1.1	TRANSFERÊNCIAS PARA O PROGRAMA DE APOIO AO TRANSPORTE ESCOLA	1.599.01	63.525,00		
2414.00.0.0	TRANSFERÊNCIAS DE CONVÊNIO DA UNIÃO E DE SUAS ENTIDADES	0.000.000	955.762,50		
2414.50.0.0	TRANSFERÊNCIAS DE CONVÊNIO DA UNIÃO PARA O SISTEMA ÚNICO DE	0.000.000	28.875,00		
2414.50.0.1	TRANSFERÊNCIAS DE CONVÊNIO DA UNIÃO PARA O SISTEMA ÚNICO DE	1.631.02	28.875,00		
2414.51.0.0	TRANSFERÊNCIAS DE CONVÊNIO DA UNIÃO DESTINADAS A PROGRAMAS	0.000.000	51.975,00		
2414.51.0.1	TRANSFERÊNCIAS DE CONVÊNIO DA UNIÃO DESTINADAS A PROGRAMAS	1.570.01	51.975,00		
2414.52.0.0	TRANSFERÊNCIAS DE CONVÊNIO DA UNIÃO DESTINADAS A PROGRAMAS	0.000.000	127.050,00		
2414.52.0.1	TRANSFERÊNCIAS DE CONVÊNIO DA UNIÃO DESTINADAS A PROGRAMAS	1.700.05	127.050,00		
2414.53.0.0	TRANSFERÊNCIAS DE CONVÊNIO DA UNIÃO DESTINADAS A PROGRAMAS	0.000.000	63.525,00		
2414.53.0.1	TRANSFERÊNCIAS DE CONVÊNIO DA UNIÃO DESTINADAS A PROGRAMAS	1.700.05	63.525,00		
2414.54.0.0	TRANSFERÊNCIAS DE CONVÊNIO DA UNIÃO DESTINADAS A PROGRAMAS	0.000.000	470.085,00		
2414.54.0.1	TRANSFERÊNCIAS DE CONVÊNIO DA UNIÃO DESTINADAS A PROGRAMAS	1.700.05	470.085,00		
2414.99.0.0	OUTRAS TRANSFERÊNCIAS DE CONVÊNIO DA UNIÃO E DE SUAS ENTIDA	0.000.000	214.252,50		
2414.99.0.1	OUTRAS TRANSFERÊNCIAS DE CONVÊNIO DA UNIÃO E DE SUAS ENTIDA	1.700.05	214.252,50		
2420.00.0.0	TRANSFERÊNCIAS DOS ESTADOS E DO DISTRITO FEDERAL E DE SUAS E	0.000.000		488.565,00	
2422.00.0.0	TRANSFERÊNCIAS DE CONVÊNIO DOS ESTADOS E DF E DE SUAS ENTID	0.000.000	488.565,00		
2422.50.0.0	TRANSFERÊNCIAS DE CONVÊNIO DOS ESTADOS PARA O SISTEMA ÚNICO	0.000.000	28.875,00		
2422.50.0.1	TRANSFERÊNCIAS DE CONVÊNIO DOS ESTADOS PARA O SISTEMA ÚNICO	1.631.02	28.875,00		
2422.51.0.0	TRANSFERÊNCIAS DE CONVÊNIO DOS ESTADOS DESTINADAS A PROGRAM	0.000.000	51.975,00		
2422.51.0.1	TRANSFERÊNCIAS DE CONVÊNIO DOS ESTADOS	1.570.01	51.975,00		



PREFEITURA MUNICIPAL DE GILBUÉS

PRAÇA JOAQUIM NOGUEIRA PARANAGUA, 717 - CNPJ:06.554.216/0001-85

Anexo 02

Page 6

Orçamento Programa - Exercício de 2024

RECEITAS SEGUNDO AS CATEGORIAS ECONOMICAS

Código	Especificação	F.R.	Desdobramento	SubCategoria Fonte	Categoria Econômica
2422.53.0.0	DESTINADAS A PROGRAM TRANSFERÊNCIAS DE CONVÊNIO DOS ESTADOS DESTINADAS A PROGRAM	0.000.000	127.050,00		
2422.53.0.1	DESTINADAS A PROGRAM TRANSFERÊNCIAS DE CONVÊNIO DOS ESTADOS DESTINADAS A PROGRAM	1.701.05	127.050,00		
2422.54.0.0	DESTINADAS A PROGRAM TRANSFERÊNCIAS DE CONVÊNIO DOS ESTADOS DESTINADAS A PROGRAM	0.000.000	64.680,00		
2422.54.0.1	DESTINADAS A PROGRAM TRANSFERÊNCIAS DE CONVÊNIO DOS ESTADOS DESTINADAS A PROGRAM	1.701.05	64.680,00		
2422.99.0.0	OUTRAS TRANSFERÊNCIAS DE CONVÊNIO DOS ESTADOS E DF E DE SUA	0.000.000	215.985,00		
2422.99.0.1	OUTRAS TRANSFERÊNCIAS DE CONVÊNIO DOS ESTADOS E DF E DE SUA	1.701.05	215.985,00		
2900.00.0.0	OUTRAS RECEITAS DE CAPITAL	0.000.000		12.705,00	
2990.00.0.0	DEMAIS RECEITAS DE CAPITAL	0.000.000		12.705,00	
2999.00.0.0	OUTRAS RECEITAS DE CAPITAL	0.000.000	12.705,00		
2999.99.0.0	OUTRAS RECEITAS DE CAPITAL	0.000.000	12.705,00		
2999.99.0.1	OUTRAS RECEITAS DE CAPITAL - PRINCIPAL	1.500.00	12.705,00		
9000.00.0.0	(R) DEDUÇÕES DA RECEITA	0.000.000			-6.434.254,10
9500.00.0.0	(R) DEDUÇÕES DO FUNDEB	0.000.000		-6.434.254,10	
9510.00.0.0	(R) DEDUÇÕES DO FUNDEB	0.000.000	-6.434.254,10		
9510.00.0.0	(R) DEDUÇÕES DO FUNDEB	0.000.000		-6.434.254,10	
9510.00.0.0	(R) DEDUÇÕES DO FUNDEB	1.500.00	-6.434.254,10		
Total das Receitas (exceto Intra-Orçamentárias)					80.000.000,00

TOTALIZAÇÃO DAS RECEITAS POR CATEGORIA ECONOMICA

RECEITA CORRENTE 77.026.762,50

RECEITA DE CAPITAL 2.973.237,50

Total Geral das Receitas 80.000.000,00

AMILTON LUSTOSA FIGUERÊDO FILHO
PREFEITO MUNICIPAL
002.119.923-05

AMILTON LUSTOSA FIGUEREDO FILHO:00211992305
Assinado de forma digital por AMILTON LUSTOSA FIGUEREDO FILHO:00211992305
Dados: 2023.09.29 08:42:05 -03'00'

PETRONÍLIO ALVES DE SANTANA NETO
CONTADOR CRC 12.135/O-7
007.212.513-66

PETRONILIO ALVES DE SANTANA NETO:00721251366
Assinado de forma digital por PETRONILIO ALVES DE SANTANA NETO:00721251366
Dados: 2023.09.29 08:52:40 -03'00'

PREFEITURA MUNICIPAL DE GILBUÉS

PRAÇA JOAQUIM NOGUEIRA PARANAGUA, 717 - CNPJ:06.554.216/0001-05 - Documento Programa - Exercício de 2024

Anexo 02

Page 1

NATUREZA DA DESPESA - CONSOLIDAÇÃO GERAL

Código	Especificação	Elemento	Modalidade	Grupo	Categoria Econômica
30.00.00	DESPESAS CORRENTES				67.872.489,70
31.00.00	PESSOAL E ENCARGOS SOCIAIS			37.673.222,51	
31.90.00	APLICAÇÕES DIRETAS		37.673.222,51		
31.90.01	APOSENTADORIAS DO RPPS, RESERVA REMUNERADA E REFORMAS DO	1.328,25			
31.90.03	PENSÕES DO RPPS E DO MILITAR	664,13			
31.90.04	CONTRATAÇÃO POR TEMPO DETERMINADO	377.939,82			
31.90.11	VENCIMENTOS E VANTAGENS FIXAS - PESSOAL CIVIL	30.220.702,24			
31.90.13	OBRIGAÇÕES PATRONAIS	5.927.890,64			
31.90.16	OUTRAS DESPESAS VARIÁVEIS - PESSOAL CIVIL	194.829,78			
31.90.91	SENTENÇAS JUDICIAIS	878.153,25			
31.90.92	DESPESAS DE EXERCÍCIOS ANTERIORES	60.556,14			
31.90.94	INDENIZAÇÕES E RESTITUIÇÕES TRABALHISTAS	6.158,26			
31.90.96	RESSARCIMENTO DE DESPESAS DE PESSOAL REQUISITADO	5.000,00			
33.00.00	OUTRAS DESPESAS CORRENTES			30.199.267,19	
33.50.00	TRANSFERÊNCIAS A INSTITUIÇÕES PRIVADAS SEM FINS LUCRATIVOS		85.796,67		
33.50.41	CONTRIBUIÇÕES	85.796,67			
33.90.00	APLICAÇÕES DIRETAS		30.113.470,52		
33.90.08	OUTROS BENEFÍCIOS ASSISTENCIAIS DO SERVIDOR E DO MILITAR	1.207,50			
33.90.10	SEGURO DESEMPREGO E ABONO SALARIAL	1.207,50			
33.90.14	DIÁRIAS - CIVIL	1.296.801,00			
33.90.18	AUXÍLIO FINANCEIRO A ESTUDANTES	664,13			
33.90.30	MATERIAL DE CONSUMO	7.850.910,76			
33.90.31	PREMIAÇÕES CULTURAIS, ARTÍSTICAS, CIENTÍFICAS, DESPORTIVAS E	36.828,75			
33.90.32	MATERIAL, BEM OU SERVIÇO PARA DISTRIBUIÇÃO GRATUITA	9.177,01			
33.90.33	PASSAGENS E DESPESAS COM LOCOMOÇÃO	11.410,90			
33.90.35	SERVIÇOS DE CONSULTORIA	1.828.375,26			
33.90.36	OUTROS SERVIÇOS DE TERCEIROS - PESSOA FÍSICA	9.059.476,45			
33.90.39	OUTROS SERVIÇOS DE TERCEIROS - PESSOA JURÍDICA	8.896.122,83			
33.90.40	SERVIÇOS DE TECNOLOGIA DA INFORMAÇÃO E COMUNICAÇÃO - PJ	229.712,61			
33.90.41	CONTRIBUIÇÕES	2.535,75			
33.90.46	AUXÍLIO ALIMENTAÇÃO	12.075,00			
33.90.47	OBRIGAÇÕES TRIBUTÁRIAS E CONTRIBUTIVAS	402.523,67			
33.90.48	OUTROS AUXÍLIOS FINANCEIROS A PESSOAS FÍSICAS	261.042,38			
33.90.49	AUXÍLIO TRANSPORTE	6.037,50			
33.90.92	DESPESAS DE EXERCÍCIOS ANTERIORES	197.310,77			
33.90.93	INDENIZAÇÕES E RESTITUIÇÕES	10.050,75			
40.00.00	DESPESAS DE CAPITAL				11.487.510,30
44.00.00	INVESTIMENTOS			10.678.876,66	
44.90.00	APLICAÇÕES DIRETAS		10.678.876,66		
44.90.51	OBRAS E INSTALAÇÕES	7.441.594,75			
44.90.52	EQUIPAMENTOS E MATERIAL PERMANENTE	3.210.254,90			
44.90.61	AQUISIÇÃO DE IMÓVEIS	27.027,01			
45.00.00	INVERSÕES FINANCEIRAS			8.633,64	
45.90.00	APLICAÇÕES DIRETAS		8.633,64		
45.90.61	AQUISIÇÃO DE IMÓVEIS	8.633,64			
46.00.00	AMORTIZAÇÃO DA DÍVIDA			800.000,00	
46.90.00	APLICAÇÕES DIRETAS		800.000,00		
46.90.71	PRINCIPAL DA DÍVIDA CONTRATUAL RESGATADO	800.000,00			
90.00.00	RESERVA DE CONTINGÊNCIA				640.000,00
99.00.00	RESERVA DE CONTINGÊNCIA			640.000,00	
99.99.00	RESERVA DE CONTINGÊNCIA		640.000,00		
99.99.99	RESERVA DE CONTINGÊNCIA	640.000,00			
TOTAL					80.000.000,00

 AMILTON LUSTOSA FIGUEREDO
 FILHO:00211992305

 Assinado de forma digital por AMILTON LUSTOSA FIGUEREDO FILHO:00211992305
 Dados: 2023.09.29 08:42:33 -03'00'

 AMILTON LUSTOSA FIGUEREDO FILHO
 PREFEITO MUNICIPAL
 002.119.923-05

 PETRONILIO ALVES DE SANTANA
 NETO:00721251366

 Assinado de forma digital por PETRONILIO ALVES DE SANTANA NETO:00721251366
 Dados: 2023.09.29 08:53:11 -03'00'

 PETRONÍLIO ALVES DE SANTANA NETO
 CONTADOR CRC 12.135/O-7
 007.212.513-66



PREFEITURA MUNICIPAL DE GILBUÉS

PRAÇA JOAQUIM NOGUEIRA PARANAGUA, 717 - CNPJ:06.554.216/0001-85

Orçamento Programa

- Exercício de 2024

Anexo 02

Page 1

NATUREZA DA DESPESA POR ORGÃO

PODER ORGÃO						
01 CAMARA MUNICIPAL 01 CAMARA MUNICIPAL						
Código	Especificação	F.R.	Elemento	Modalidade	Grupo	Categoria Econômica
3.0.00.00	DESPESAS CORRENTES	0.000.000				2.705.694,25
3.1.00.00	PESSOAL E ENCARGOS SOCIAIS	0.000.000			1.341.417,25	
3.1.90.00	APLICAÇÕES DIRETAS	0.000.000		1.341.417,25		
3.1.90.04	CONTRATAÇÃO POR TEMPO DETERMINADO	1.500.00	5.313,00			
3.1.90.11	VENCIMENTOS E VANTAGENS FIXAS - PESSOAL CIVIL	1.500.00	1.085.862,75			
3.1.90.13	OBRIGAÇÕES PATRONAIS	1.500.00	250.120,75			
3.1.90.91	SENTENÇAS JUDICIAIS	1.500.00	120,75			
3.3.00.00	OUTRAS DESPESAS CORRENTES	0.000.000			1.364.277,00	
3.3.90.00	APLICAÇÕES DIRETAS	0.000.000		1.364.277,00		
3.3.90.14	DIÁRIAS - CIVIL	1.500.00	163.984,75			
3.3.90.30	MATERIAL DE CONSUMO	1.500.00	155.621,25			
3.3.90.33	PASSAGENS E DESPESAS COM LOCOMOÇÃO	1.500.00	2.656,50			
3.3.90.35	SERVIÇOS DE CONSULTORIA	1.500.00	370.000,00			
3.3.90.36	OUTROS SERVIÇOS DE TERCEIROS - PESSOA FÍSICA	1.500.00	239.297,75			
3.3.90.39	OUTROS SERVIÇOS DE TERCEIROS - PESSOA JURÍDICA	1.500.00	391.129,35			
3.3.90.40	SERVIÇOS DE TECNOLOGIA DA INFORMAÇÃO E COMUNICAÇÃO - PJ	1.500.00	40.391,98			
3.3.90.47	OBRIGAÇÕES TRIBUTÁRIAS E CONTRIBUTIVAS	1.500.00	1.195,42			
4.0.00.00	DESPESAS DE CAPITAL	0.000.000				294.305,75
4.4.00.00	INVESTIMENTOS	0.000.000			290.321,00	
4.4.90.00	APLICAÇÕES DIRETAS	0.000.000		290.321,00		
4.4.90.51	OBRAS E INSTALAÇÕES	1.500.00	126.565,00			
4.4.90.52	EQUIPAMENTOS E MATERIAL PERMANENTE	1.500.00	159.771,25			
4.4.90.61	AQUISIÇÃO DE IMÓVEIS	1.500.00	3.984,75			
4.5.00.00	INVERSÕES FINANCEIRAS	0.000.000			3.984,75	
4.5.90.00	APLICAÇÕES DIRETAS	0.000.000		3.984,75		
4.5.90.61	AQUISIÇÃO DE IMÓVEIS	1.500.00	3.984,75			
T O T A L						3.000.000,00



PREFEITURA MUNICIPAL DE GILBUÉS

PRAÇA JOAQUIM NOGUEIRA PARANAGUA, 717 - CNPJ:06.554.216/0001-85

Orçamento Programa

- Exercício de 2024

Anexo 02

Page 2

NATUREZA DA DESPESA POR ORGÃO

PODER ORGÃO						
02 PREFEITURA MUNICIPAL DE GILBUÉS 01 GABINETE DO PREFEITO						
Código	Especificação	F.R.	Elemento	Modalidade	Grupo	Categoria Econômica
3.0.00.00	DESPESAS CORRENTES	0.000.000				1.653.195,41
3.1.00.00	PESSOAL E ENCARGOS SOCIAIS	0.000.000			703.984,77	
3.1.90.00	APLICAÇÕES DIRETAS	0.000.000		703.984,77		
3.1.90.04	CONTRATAÇÃO POR TEMPO DETERMINADO	1.500.00	664,13			
3.1.90.11	VENCIMENTOS E VANTAGENS FIXAS - PESSOAL CIVIL	1.500.00	701.328,25			
3.1.90.16	OUTRAS DESPESAS VARIÁVEIS - PESSOAL CIVIL	1.500.00	1.328,26			
3.1.90.92	DESPESAS DE EXERCÍCIOS ANTERIORES	1.500.00	664,13			
3.3.00.00	OUTRAS DESPESAS CORRENTES	0.000.000			949.210,64	
3.3.50.00	TRANSFERÊNCIAS A INSTITUIÇÕES PRIVADAS SEM FINS LUCRATIVOS	0.000.000		48.783,00		
3.3.50.41	CONTRIBUIÇÕES	1.500.00	48.783,00			
3.3.90.00	APLICAÇÕES DIRETAS	0.000.000		900.427,64		
3.3.90.14	DIÁRIAS - CIVIL	1.500.00	252.656,50			
3.3.90.30	MATERIAL DE CONSUMO	1.500.00	3.320,63			
3.3.90.33	PASSAGENS E DESPESAS COM LOCOMOÇÃO	1.500.00	1.328,26			
3.3.90.36	OUTROS SERVIÇOS DE TERCEIROS - PESSOA FÍSICA	1.500.00	279.525,00			
3.3.90.39	OUTROS SERVIÇOS DE TERCEIROS - PESSOA JURÍDICA	1.500.00	357.559,75			
3.3.90.92	DESPESAS DE EXERCÍCIOS ANTERIORES	1.500.00	6.037,50			
4.0.00.00	DESPESAS DE CAPITAL	0.000.000				98.253,26
4.4.00.00	INVESTIMENTOS	0.000.000			98.253,26	
4.4.90.00	APLICAÇÕES DIRETAS	0.000.000		98.253,26		
4.4.90.51	OBRAS E INSTALAÇÕES	1.701.05	52.400,00			
4.4.90.52	EQUIPAMENTOS E MATERIAL PERMANENTE	1.500.00	27.740,76			
4.4.90.52	EQUIPAMENTOS E MATERIAL PERMANENTE	1.700.05	18.112,50			
T O T A L						1.751.448,67



PREFEITURA MUNICIPAL DE GILBUÉS

PRAÇA JOAQUIM NOGUEIRA PARANAGUA, 717 - CNPJ:06.554.216/0001-85 Orçamento Programa - Exercício de 2024

Anexo 02

Page 3

NATUREZA DA DESPESA POR ORGÃO

PODER ORGÃO						
02 PREFEITURA MUNICIPAL DE GILBUÉS						
02 CONTROLADORIA GERAL DO MUNICÍPIO-CGM						
Código	Especificação	F.R.	Elemento	Modalidade	Grupo	Categoria Econômica
3.0.00.00	DESPESAS CORRENTES	0.000.000				347.491,26
3.1.00.00	PESSOAL E ENCARGOS SOCIAIS	0.000.000			150.000,00	
3.1.90.00	APLICAÇÕES DIRETAS	0.000.000		150.000,00		
3.1.90.11	VENCIMENTOS E VANTAGENS FIXAS - PESSOAL CIVIL	1.500,00	150.000,00			
3.3.00.00	OUTRAS DESPESAS CORRENTES	0.000.000			197.491,26	
3.3.90.00	APLICAÇÕES DIRETAS	0.000.000		197.491,26		
3.3.90.14	DIÁRIAS - CIVIL	1.500,00	100.000,00			
3.3.90.30	MATERIAL DE CONSUMO	1.500,00	1.328,25			
3.3.90.35	SERVIÇOS DE CONSULTORIA	1.500,00	6.641,25			
3.3.90.36	OUTROS SERVIÇOS DE TERCEIROS - PESSOA FÍSICA	1.500,00	664,13			
3.3.90.36	OUTROS SERVIÇOS DE TERCEIROS - PESSOA FÍSICA	1.500,00	84.208,75			
3.3.90.39	OUTROS SERVIÇOS DE TERCEIROS - PESSOA JURÍDICA	1.500,00	4.648,88			
4.0.00.00	DESPESAS DE CAPITAL	0.000.000				664,13
4.4.00.00	INVESTIMENTOS	0.000.000			664,13	
4.4.90.00	APLICAÇÕES DIRETAS	0.000.000		664,13		
4.4.90.52	EQUIPAMENTOS E MATERIAL PERMANENTE	1.500,00	664,13			
T O T A L						348.155,39



PREFEITURA MUNICIPAL DE GILBUÉS

PRAÇA JOAQUIM NOGUEIRA PARANAGUA, 717 - CNPJ:06.554.216/0001-85 Orçamento Programa - Exercício de 2024

Anexo 02

Page 4

NATUREZA DA DESPESA POR ORGÃO

PODER ORGÃO						
02 PREFEITURA MUNICIPAL DE GILBUÉS						
03 PROCURADORIA MUNICIPAL-PROMUN						
Código	Especificação	F.R.	Elemento	Modalidade	Grupo	Categoria Econômica
3.0.00.00	DESPESAS CORRENTES	0.000.000				1.510.055,01
3.1.00.00	PESSOAL E ENCARGOS SOCIAIS	0.000.000			1.021.995,00	
3.1.90.00	APLICAÇÕES DIRETAS	0.000.000		1.021.995,00		
3.1.90.11	VENCIMENTOS E VANTAGENS FIXAS - PESSOAL CIVIL	1.500,00	150.000,00			
3.1.90.91	SENTENÇAS JUDICIAIS	1.500,00	871.995,00			
3.3.00.00	OUTRAS DESPESAS CORRENTES	0.000.000			488.060,01	
3.3.90.00	APLICAÇÕES DIRETAS	0.000.000		488.060,01		
3.3.90.30	MATERIAL DE CONSUMO	1.500,00	2.656,50			
3.3.90.35	SERVIÇOS DE CONSULTORIA	1.500,00	360.065,00			
3.3.90.36	OUTROS SERVIÇOS DE TERCEIROS - PESSOA FÍSICA	1.500,00	118.033,13			
3.3.90.39	OUTROS SERVIÇOS DE TERCEIROS - PESSOA JURÍDICA	1.500,00	3.984,75			
3.3.90.92	DESPESAS DE EXERCÍCIOS ANTERIORES	1.500,00	3.320,63			
T O T A L						1.510.055,01



PREFEITURA MUNICIPAL DE GILBUÉS

PRAÇA JOAQUIM NOGUEIRA PARANAGUA, 717 - CNPJ:06.554.216/0001-85 Orçamento Programa - Exercício de 2024

Anexo 02

Page 5

NATUREZA DA DESPESA POR ORGÃO

PODER ORGÃO						
02 PREFEITURA MUNICIPAL DE GILBUÉS						
04 SECRETARIA MUNICIPAL DE ADMINISTRACAO-SEMAD						
Código	Especificação	F.R.	Elemento	Modalidade	Grupo	Categoria Econômica
3.0.00.00	DESPESAS CORRENTES	0.000.000				7.410.878,70
3.1.00.00	PESSOAL E ENCARGOS SOCIAIS	0.000.000			2.513.765,51	
3.1.90.00	APLICAÇÕES DIRETAS	0.000.000		2.513.765,51		
3.1.90.01	APOSENTADORIAS DO RPPS, RESERVA REMUNERADA E REFORMAS E	1.500.00	1.328,25			
3.1.90.03	PENSÕES DO RPPS E DO MILITAR	1.500.00	664,13			
3.1.90.04	CONTRATAÇÃO POR TEMPO DETERMINADO	1.500.00	3.320,63			
3.1.90.11	VENCIMENTOS E VANTAGENS FIXAS - PESSOAL CIVIL	1.500.00	2.000.000,00			
3.1.90.13	OBRIGAÇÕES PATRONAIS	1.500.00	500.000,00			
3.1.90.16	OUTRAS DESPESAS VARIÁVEIS - PESSOAL CIVIL	1.500.00	4.226,25			
3.1.90.92	DESPESAS DE EXERCÍCIOS ANTERIORES	1.500.00	4.226,25			
3.3.00.00	OUTRAS DESPESAS CORRENTES	0.000.000			4.897.113,19	
3.3.50.00	TRANSFERÊNCIAS A INSTITUIÇÕES PRIVADAS SEM FINS LUCRATIVOS	0.000.000		35.021,29		
3.3.50.41	CONTRIBUIÇÕES	1.500.00	35.021,29			
3.3.90.00	APLICAÇÕES DIRETAS	0.000.000		4.862.091,90		
3.3.90.14	DIÁRIAS - CIVIL	1.500.00	150.000,00			
3.3.90.30	MATERIAL DE CONSUMO	1.500.00	1.100.000,00			
3.3.90.30	MATERIAL DE CONSUMO	1.706.05	50.000,00			
3.3.90.30	MATERIAL DE CONSUMO	1.751.05	50.000,00			
3.3.90.30	MATERIAL DE CONSUMO	1.899.00	15.000,00			
3.3.90.33	PASSAGENS E DESPESAS COM LOCOMOÇÃO	1.500.00	664,13			
3.3.90.35	SERVIÇOS DE CONSULTORIA	1.500.00	351.992,38			
3.3.90.36	OUTROS SERVIÇOS DE TERCEIROS - PESSOA FÍSICA	1.500.00	970.765,00			
3.3.90.39	OUTROS SERVIÇOS DE TERCEIROS - PESSOA JURÍDICA	1.500.00	1.802.000,01			
3.3.90.39	OUTROS SERVIÇOS DE TERCEIROS - PESSOA JURÍDICA	1.706.05	50.000,00			
3.3.90.39	OUTROS SERVIÇOS DE TERCEIROS - PESSOA JURÍDICA	1.751.05	100.000,00			
3.3.90.40	SERVIÇOS DE TECNOLOGIA DA INFORMAÇÃO E COMUNICAÇÃO - PJ	1.500.00	150.000,00			
3.3.90.47	OBRIGAÇÕES TRIBUTÁRIAS E CONTRIBUTIVAS	1.500.00	1.328,25			
3.3.90.48	OUTROS AUXÍLIOS FINANCEIROS A PESSOAS FÍSICAS	1.500.00	3.622,50			
3.3.90.92	DESPESAS DE EXERCÍCIOS ANTERIORES	1.500.00	66.719,63			
4.0.00.00	DESPESAS DE CAPITAL	0.000.000				713.332,38
4.4.00.00	INVESTIMENTOS	0.000.000			713.332,38	
4.4.90.00	APLICAÇÕES DIRETAS	0.000.000		713.332,38		
4.4.90.51	OBRAS E INSTALAÇÕES	1.500.00	300.992,38			
4.4.90.52	EQUIPAMENTOS E MATERIAL PERMANENTE	1.500.00	393.282,50			
4.4.90.61	AQUISIÇÃO DE IMÓVEIS	1.755.05	19.057,50			
9.0.00.00	RESERVA DE CONTINGÊNCIA	0.000.000				640.000,00
9.9.00.00	RESERVA DE CONTINGÊNCIA	0.000.000			640.000,00	
9.9.99.00	RESERVA DE CONTINGÊNCIA	0.000.000		640.000,00		
9.9.99.99	RESERVA DE CONTINGÊNCIA	1.500.00	640.000,00			



PREFEITURA MUNICIPAL DE GILBUÉS

PRAÇA JOAQUIM NOGUEIRA PARANAGUA, 717 - CNPJ:06.554.216/0001-85 Orçamento Programa - Exercício de 2024

Anexo 02

Page 6

NATUREZA DA DESPESA POR ORGÃO

Código	Especificação	F.R.	Elemento	Modalidade	Grupo	Categoria Econômica
PODER ORGÃO 02 PREFEITURA MUNICIPAL DE GILBUÉS 04 SECRETARIA MUNICIPAL DE ADMINISTRACAO-SEMAD						
TOTAL						8.764.211,08



PREFEITURA MUNICIPAL DE GILBUÉS

PRAÇA JOAQUIM NOGUEIRA PARANAGUA, 717 - CNPJ:06.554.216/0001-85 Orçamento Programa - Exercício de 2024

Anexo 02

Page 7

NATUREZA DA DESPESA POR ORGÃO

Código	Especificação	F.R.	Elemento	Modalidade	Grupo	Categoria Econômica
PODER ORGÃO 02 PREFEITURA MUNICIPAL DE GILBUÉS 05 SECRETARIA MUNICIPAL DE FINANÇAS-SEFIN						
3.0.00.00	DESPESAS CORRENTES	0.000.000				1.515.992,00
3.1.00.00	PESSOAL E ENCARGOS SOCIAIS	0.000.000			501.207,50	
3.1.90.00	APLICAÇÕES DIRETAS	0.000.000		501.207,50		
3.1.90.04	CONTRATAÇÃO POR TEMPO DETERMINADO	1.500,00	1.207,50			
3.1.90.11	VENCIMENTOS E VANTAGENS FIXAS - PESSOAL CIVIL	1.500,00	500.000,00			
3.3.00.00	OUTRAS DESPESAS CORRENTES	0.000.000			1.014.784,50	
3.3.90.00	APLICAÇÕES DIRETAS	0.000.000		1.014.784,50		
3.3.90.14	DIÁRIAS - CIVIL	1.500,00	80.000,00			
3.3.90.30	MATERIAL DE CONSUMO	1.500,00	24.150,00			
3.3.90.35	SERVIÇOS DE CONSULTORIA	1.500,00	403.550,00			
3.3.90.36	OUTROS SERVIÇOS DE TERCEIROS - PESSOA FÍSICA	1.500,00	25.357,50			
3.3.90.39	OUTROS SERVIÇOS DE TERCEIROS - PESSOA JURÍDICA	1.500,00	79.091,25			
3.3.90.47	OBRIGAÇÕES TRIBUTÁRIAS E CONTRIBUTIVAS	1.500,00	400.000,00			
3.3.90.93	INDENIZAÇÕES E RESTITUIÇÕES	1.500,00	2.535,75			
3.3.90.93	INDENIZAÇÕES E RESTITUIÇÕES	1.700,05	100,00			
4.0.00.00	DESPESAS DE CAPITAL	0.000.000				800.000,00
4.6.00.00	AMORTIZAÇÃO DA DÍVIDA	0.000.000			800.000,00	
4.6.90.00	APLICAÇÕES DIRETAS	0.000.000		800.000,00		
4.6.90.71	PRINCIPAL DA DÍVIDA CONTRATUAL RESGATADO	1.500,00	800.000,00			
TOTAL						2.315.992,00



PREFEITURA MUNICIPAL DE GILBUÉS

PRAÇA JOAQUIM NOGUEIRA PARANAGUA, 717 - CNPJ:06.554.216/0001-85 Orçamento Programa - Exercício de 2024

Anexo 02

Page 8

NATUREZA DA DESPESA POR ORGÃO

PODER ORGÃO	02 PREFEITURA MUNICIPAL DE GILBUÉS					
	06 SECRETARIA MUNICIPAL DE EDUCACAO-SEMED					
Código	Especificação	F.R.	Elemento	Modalidade	Grupo	Categoria Econômica
3.0.00.00	DESPESAS CORRENTES	0.000.000				33.888.690,93
3.1.00.00	PESSOAL E ENCARGOS SOCIAIS	0.000.000			25.756.183,47	
3.1.90.00	APLICAÇÕES DIRETAS	0.000.000		25.756.183,47		
3.1.90.04	CONTRATAÇÃO POR TEMPO DETERMINADO	1.500.00	48.226,55			
3.1.90.04	CONTRATAÇÃO POR TEMPO DETERMINADO	1.540.01	12.195,75			
3.1.90.04	CONTRATAÇÃO POR TEMPO DETERMINADO	1.550.01	24.150,00			
3.1.90.04	CONTRATAÇÃO POR TEMPO DETERMINADO	1.569.01	1.992,38			
3.1.90.11	VENCIMENTOS E VANTAGENS FIXAS - PESSOAL CIVIL	1.500.00	1.011.440,00			
3.1.90.11	VENCIMENTOS E VANTAGENS FIXAS - PESSOAL CIVIL	1.540.01	13.453.132,49			
3.1.90.11	VENCIMENTOS E VANTAGENS FIXAS - PESSOAL CIVIL	1.541.01	3.079.250,00			
3.1.90.11	VENCIMENTOS E VANTAGENS FIXAS - PESSOAL CIVIL	1.542.01	3.120.000,00			
3.1.90.11	VENCIMENTOS E VANTAGENS FIXAS - PESSOAL CIVIL	1.543.01	250.000,00			
3.1.90.11	VENCIMENTOS E VANTAGENS FIXAS - PESSOAL CIVIL	1.550.01	1.150,00			
3.1.90.11	VENCIMENTOS E VANTAGENS FIXAS - PESSOAL CIVIL	1.569.01	6.641,25			
3.1.90.13	OBRIGAÇÕES PATRONAIS	1.500.00	122.742,39			
3.1.90.13	OBRIGAÇÕES PATRONAIS	1.540.01	3.140.772,50			
3.1.90.13	OBRIGAÇÕES PATRONAIS	1.541.01	300.750,00			
3.1.90.13	OBRIGAÇÕES PATRONAIS	1.542.01	1.050.000,00			
3.1.90.13	OBRIGAÇÕES PATRONAIS	1.543.01	50.000,00			
3.1.90.16	OUTRAS DESPESAS VARIÁVEIS - PESSOAL CIVIL	1.500.00	5.313,01			
3.1.90.16	OUTRAS DESPESAS VARIÁVEIS - PESSOAL CIVIL	1.540.01	38.881,50			
3.1.90.16	OUTRAS DESPESAS VARIÁVEIS - PESSOAL CIVIL	1.550.01	1.207,50			
3.1.90.16	OUTRAS DESPESAS VARIÁVEIS - PESSOAL CIVIL	1.569.01	664,13			
3.1.90.91	SENTENÇAS JUDICIAIS	1.540.01	2.415,00			
3.1.90.92	DESPESAS DE EXERCÍCIOS ANTERIORES	1.500.00	31.515,76			
3.1.90.94	INDENIZAÇÕES E RESTITUIÇÕES TRABALHISTAS	1.500.00	1.328,26			
3.1.90.94	INDENIZAÇÕES E RESTITUIÇÕES TRABALHISTAS	1.540.01	2.415,00			
3.3.00.00	OUTRAS DESPESAS CORRENTES	0.000.000			8.132.507,46	
3.3.90.00	APLICAÇÕES DIRETAS	0.000.000		8.132.507,46		
3.3.90.14	DIÁRIAS - CIVIL	1.500.00	64.007,00			
3.3.90.14	DIÁRIAS - CIVIL	1.540.01	9.901,50			
3.3.90.14	DIÁRIAS - CIVIL	1.543.01	50.000,00			
3.3.90.14	DIÁRIAS - CIVIL	1.550.01	6.037,50			
3.3.90.18	AUXÍLIO FINANCEIRO A ESTUDANTES	1.500.00	664,13			
3.3.90.30	MATERIAL DE CONSUMO	1.500.00	943.915,00			
3.3.90.30	MATERIAL DE CONSUMO	1.540.01	17.146,50			
3.3.90.30	MATERIAL DE CONSUMO	1.541.01	300.000,00			
3.3.90.30	MATERIAL DE CONSUMO	1.542.01	700.000,00			
3.3.90.30	MATERIAL DE CONSUMO	1.543.01	50.000,00			



PREFEITURA MUNICIPAL DE GILBUÉS

PRAÇA JOAQUIM NOGUEIRA PARANAGUA, 717 - CNPJ:06.554.216/0001-85 Orçamento Programa - Exercício de 2024

Anexo 02

Page 9

NATUREZA DA DESPESA POR ORGÃO

PODER		02 PREFEITURA MUNICIPAL DE GILBUÉS				
ORGÃO		06 SECRETARIA MUNICIPAL DE EDUCACAO-SEMED				
Código	Especificação	F.R.	Elemento	Modalidade	Grupo	Categoria Econômica
3.3.90.30	MATERIAL DE CONSUMO	1.550.01	60.375,00			
3.3.90.30	MATERIAL DE CONSUMO	1.551.01	12.627,50			
3.3.90.30	MATERIAL DE CONSUMO	1.552.01	400.000,00			
3.3.90.30	MATERIAL DE CONSUMO	1.553.01	24.150,00			
3.3.90.30	MATERIAL DE CONSUMO	1.569.01	99.494,00			
3.3.90.30	MATERIAL DE CONSUMO	1.715.00	15.000,00			
3.3.90.30	MATERIAL DE CONSUMO	1.716.00	15.000,00			
3.3.90.31	PREMIAÇÕES CULTURAIS, ARTÍSTICAS, CIENTÍFICAS, DESPORTIVAS E	1.500.00	24.753,75			
3.3.90.32	MATERIAL, BEM OU SERVIÇO PARA DISTRIBUIÇÃO GRATUITA	1.500.00	1.207,50			
3.3.90.33	PASSAGENS E DESPESAS COM LOCOMOÇÃO	1.500.00	3.743,26			
3.3.90.35	SERVIÇOS DE CONSULTORIA	1.500.00	196.600,00			
3.3.90.35	SERVIÇOS DE CONSULTORIA	1.540.01	8.452,50			
3.3.90.36	OUTROS SERVIÇOS DE TERCEIROS - PESSOA FÍSICA	1.500.00	1.739.266,14			
3.3.90.36	OUTROS SERVIÇOS DE TERCEIROS - PESSOA FÍSICA	1.540.01	220.066,88			
3.3.90.36	OUTROS SERVIÇOS DE TERCEIROS - PESSOA FÍSICA	1.541.01	70.000,00			
3.3.90.36	OUTROS SERVIÇOS DE TERCEIROS - PESSOA FÍSICA	1.542.01	350.000,00			
3.3.90.36	OUTROS SERVIÇOS DE TERCEIROS - PESSOA FÍSICA	1.543.01	50.000,00			
3.3.90.36	OUTROS SERVIÇOS DE TERCEIROS - PESSOA FÍSICA	1.550.01	164.535,00			
3.3.90.36	OUTROS SERVIÇOS DE TERCEIROS - PESSOA FÍSICA	1.551.01	6.641,25			
3.3.90.36	OUTROS SERVIÇOS DE TERCEIROS - PESSOA FÍSICA	1.552.01	50.500,00			
3.3.90.36	OUTROS SERVIÇOS DE TERCEIROS - PESSOA FÍSICA	1.553.01	6.641,25			
3.3.90.36	OUTROS SERVIÇOS DE TERCEIROS - PESSOA FÍSICA	1.569.01	2.656,50			
3.3.90.36	OUTROS SERVIÇOS DE TERCEIROS - PESSOA FÍSICA	1.715.00	25.000,00			
3.3.90.36	OUTROS SERVIÇOS DE TERCEIROS - PESSOA FÍSICA	1.716.00	15.000,00			
3.3.90.39	OUTROS SERVIÇOS DE TERCEIROS - PESSOA JURÍDICA	1.500.00	580.108,15			
3.3.90.39	OUTROS SERVIÇOS DE TERCEIROS - PESSOA JURÍDICA	1.540.01	338.560,63			
3.3.90.39	OUTROS SERVIÇOS DE TERCEIROS - PESSOA JURÍDICA	1.541.01	250.000,00			
3.3.90.39	OUTROS SERVIÇOS DE TERCEIROS - PESSOA JURÍDICA	1.542.01	780.000,00			
3.3.90.39	OUTROS SERVIÇOS DE TERCEIROS - PESSOA JURÍDICA	1.543.01	50.000,00			
3.3.90.39	OUTROS SERVIÇOS DE TERCEIROS - PESSOA JURÍDICA	1.550.01	6.037,50			
3.3.90.39	OUTROS SERVIÇOS DE TERCEIROS - PESSOA JURÍDICA	1.551.01	6.641,25			
3.3.90.39	OUTROS SERVIÇOS DE TERCEIROS - PESSOA JURÍDICA	1.552.01	50.000,00			
3.3.90.39	OUTROS SERVIÇOS DE TERCEIROS - PESSOA JURÍDICA	1.553.01	189.236,25			
3.3.90.39	OUTROS SERVIÇOS DE TERCEIROS - PESSOA JURÍDICA	1.569.01	2.656,50			
3.3.90.39	OUTROS SERVIÇOS DE TERCEIROS - PESSOA JURÍDICA	1.715.00	15.000,00			
3.3.90.39	OUTROS SERVIÇOS DE TERCEIROS - PESSOA JURÍDICA	1.716.00	25.000,00			
3.3.90.40	SERVIÇOS DE TECNOLOGIA DA INFORMAÇÃO E COMUNICAÇÃO - PJ	1.500.00	3.320,63			
3.3.90.41	CONTRIBUIÇÕES	1.500.00	1.328,25			



PREFEITURA MUNICIPAL DE GILBUÉS

PRAÇA JOAQUIM NOGUEIRA PARANAGUA, 717 - CNPJ:06.554.216/0001-85 Orçamento Programa - Exercício de 2024

Anexo 02

Page 10

NATUREZA DA DESPESA POR ORGÃO

PODER ORGÃO						
02 PREFEITURA MUNICIPAL DE GILBUÉS						
06 SECRETARIA MUNICIPAL DE EDUCACAO-SEMED						
Código	Especificação	F.R.	Elemento	Modalidade	Grupo	Categoria Econômica
3.3.90.48	OUTROS AUXÍLIOS FINANCEIROS A PESSOAS FÍSICAS	1.500.00	6.701,63			
3.3.90.48	OUTROS AUXÍLIOS FINANCEIROS A PESSOAS FÍSICAS	1.715.00	45.000,00			
3.3.90.48	OUTROS AUXÍLIOS FINANCEIROS A PESSOAS FÍSICAS	1.716.00	45.000,00			
3.3.90.49	AUXÍLIO TRANSPORTE	1.540.01	6.037,50			
3.3.90.92	DESPESAS DE EXERCÍCIOS ANTERIORES	1.500.00	22.459,51			
3.3.90.92	DESPESAS DE EXERCÍCIOS ANTERIORES	1.550.01	6.037,50			
4.0.00.00	DESPESAS DE CAPITAL	0.000.000				3.374.107,74
4.4.00.00	INVESTIMENTOS	0.000.000			3.374.107,74	
4.4.90.00	APLICAÇÕES DIRETAS	0.000.000		3.374.107,74		
4.4.90.51	OBRAS E INSTALAÇÕES	1.500.00	624.150,00			
4.4.90.51	OBRAS E INSTALAÇÕES	1.540.01	6.037,50			
4.4.90.51	OBRAS E INSTALAÇÕES	1.542.01	1.300.000,00			
4.4.90.51	OBRAS E INSTALAÇÕES	1.550.01	50.782,50			
4.4.90.51	OBRAS E INSTALAÇÕES	1.569.01	30.187,50			
4.4.90.51	OBRAS E INSTALAÇÕES	1.570.01	167.475,00			
4.4.90.51	OBRAS E INSTALAÇÕES	1.700.05	6.037,50			
4.4.90.51	OBRAS E INSTALAÇÕES	1.705.05	500,00			
4.4.90.51	OBRAS E INSTALAÇÕES	1.706.05	120.000,00			
4.4.90.52	EQUIPAMENTOS E MATERIAL PERMANENTE	1.500.00	168.716,25			
4.4.90.52	EQUIPAMENTOS E MATERIAL PERMANENTE	1.540.01	3.984,75			
4.4.90.52	EQUIPAMENTOS E MATERIAL PERMANENTE	1.542.01	700.000,00			
4.4.90.52	EQUIPAMENTOS E MATERIAL PERMANENTE	1.550.01	30.187,50			
4.4.90.52	EQUIPAMENTOS E MATERIAL PERMANENTE	1.569.01	84.929,24			
4.4.90.52	EQUIPAMENTOS E MATERIAL PERMANENTE	1.599.01	63.525,00			
4.4.90.52	EQUIPAMENTOS E MATERIAL PERMANENTE	1.701.05	17.595,00			
TOTAL						37.262.798,67



PREFEITURA MUNICIPAL DE GILBUÉS

PRAÇA JOAQUIM NOGUEIRA PARANAGUA, 717 - CNPJ:06.554.216/0001-85 Orçamento Programa - Exercício de 2024

Anexo 02

Page 11

NATUREZA DA DESPESA POR ORGÃO

PODER		02 PREFEITURA MUNICIPAL DE GILBUÉS				
ORGÃO		07 SECRETARIA MUNICIPAL DE ASSISTENCIA SOCIAL-SMAS				
Código	Especificação	F.R.	Elemento	Modalidade	Grupo	Categoria Econômica
3.0.00.00	DESPESAS CORRENTES	0.000.000				1.937.560,42
3.1.00.00	PESSOAL E ENCARGOS SOCIAIS	0.000.000			483.089,51	
3.1.90.00	APLICAÇÕES DIRETAS	0.000.000		483.089,51		
3.1.90.04	CONTRATAÇÃO POR TEMPO DETERMINADO	1.500.00	4.286,63			
3.1.90.04	CONTRATAÇÃO POR TEMPO DETERMINADO	1.680.04	23.690,00			
3.1.90.11	VENCIMENTOS E VANTAGENS FIXAS - PESSOAL CIVIL	1.500.00	398.300,00			
3.1.90.11	VENCIMENTOS E VANTAGENS FIXAS - PESSOAL CIVIL	1.680.04	30.187,50			
3.1.90.13	OBRIGAÇÕES PATRONAIS	1.500.00	13.282,50			
3.1.90.16	OUTRAS DESPESAS VARIÁVEIS - PESSOAL CIVIL	1.500.00	2.475,38			
3.1.90.16	OUTRAS DESPESAS VARIÁVEIS - PESSOAL CIVIL	1.680.04	6.037,50			
3.1.90.91	SENTENÇAS JUDICIAIS	1.500.00	2.415,00			
3.1.90.92	DESPESAS DE EXERCÍCIOS ANTERIORES	1.500.00	1.207,50			
3.1.90.92	DESPESAS DE EXERCÍCIOS ANTERIORES	1.680.04	1.207,50			
3.3.00.00	OUTRAS DESPESAS CORRENTES	0.000.000			1.454.470,91	
3.3.50.00	TRANSFERÊNCIAS A INSTITUIÇÕES PRIVADAS SEM FINS LUCRATIVOS	0.000.000		664,13		
3.3.50.41	CONTRIBUIÇÕES	1.500.00	664,13			
3.3.90.00	APLICAÇÕES DIRETAS	0.000.000		1.453.806,78		
3.3.90.08	OUTROS BENEFÍCIOS ASSISTENCIAIS DO SERVIDOR E DO MILITAR	1.500.00	1.207,50			
3.3.90.10	SEGURO DESEMPREGO E ABONO SALARIAL	1.500.00	1.207,50			
3.3.90.14	DIÁRIAS - CIVIL	1.500.00	13.644,75			
3.3.90.14	DIÁRIAS - CIVIL	1.680.04	23.690,00			
3.3.90.30	MATERIAL DE CONSUMO	1.500.00	41.900,25			
3.3.90.30	MATERIAL DE CONSUMO	1.680.04	217.565,00			
3.3.90.31	PREMIAÇÕES CULTURAIS, ARTÍSTICAS, CIENTÍFICAS, DESPORTIVAS E	1.500.00	8.452,50			
3.3.90.32	MATERIAL, BEM OU SERVIÇO PARA DISTRIBUIÇÃO GRATUITA	1.500.00	1.932,01			
3.3.90.35	SERVIÇOS DE CONSULTORIA	1.500.00	664,13			
3.3.90.35	SERVIÇOS DE CONSULTORIA	1.680.04	8.452,50			
3.3.90.36	OUTROS SERVIÇOS DE TERCEIROS - PESSOA FÍSICA	1.500.00	169.955,63			
3.3.90.36	OUTROS SERVIÇOS DE TERCEIROS - PESSOA FÍSICA	1.680.04	412.461,25			
3.3.90.39	OUTROS SERVIÇOS DE TERCEIROS - PESSOA JURÍDICA	1.500.00	131.979,76			
3.3.90.39	OUTROS SERVIÇOS DE TERCEIROS - PESSOA JURÍDICA	1.680.04	319.041,25			
3.3.90.40	SERVIÇOS DE TECNOLOGIA DA INFORMAÇÃO E COMUNICAÇÃO - PJ	1.500.00	500,00			
3.3.90.40	SERVIÇOS DE TECNOLOGIA DA INFORMAÇÃO E COMUNICAÇÃO - PJ	1.680.04	2.500,00			
3.3.90.48	OUTROS AUXÍLIOS FINANCEIROS A PESSOAS FÍSICAS	1.500.00	61.703,25			
3.3.90.48	OUTROS AUXÍLIOS FINANCEIROS A PESSOAS FÍSICAS	1.680.04	7.245,00			
3.3.90.92	DESPESAS DE EXERCÍCIOS ANTERIORES	1.500.00	14.007,00			
3.3.90.92	DESPESAS DE EXERCÍCIOS ANTERIORES	1.680.04	15.697,50			
4.0.00.00	DESPESAS DE CAPITAL	0.000.000				193.175,75
4.4.00.00	INVESTIMENTOS	0.000.000			193.175,75	



PREFEITURA MUNICIPAL DE GILBUÉS

PRAÇA JOAQUIM NOGUEIRA PARANAGUA, 717 - CNPJ:06.554.216/0001-85 Orçamento Programa - Exercício de 2024
Anexo 02
Page 12

NATUREZA DA DESPESA POR ORGÃO

PODER ORGÃO						
02 PREFEITURA MUNICIPAL DE GILBUÉS						
07 SECRETARIA MUNICIPAL DE ASSISTENCIA SOCIAL-SMAS						
Código	Especificação	F.R.	Elemento	Modalidade	Grupo	Categoria Econômica
4.4.90.00	APLICAÇÕES DIRETAS	0.000.000		193.175,75		
4.4.90.51	OBRAS E INSTALAÇÕES	1.500.00	61.703,25			
4.4.90.51	OBRAS E INSTALAÇÕES	1.660.04	50.000,00			
4.4.90.51	OBRAS E INSTALAÇÕES	1.665.04	16.353,75			
4.4.90.52	EQUIPAMENTOS E MATERIAL PERMANENTE	1.500.00	54.337,50			
4.4.90.52	EQUIPAMENTOS E MATERIAL PERMANENTE	1.660.04	1.725,00			
4.4.90.52	EQUIPAMENTOS E MATERIAL PERMANENTE	1.665.04	9.056,25			
TOTAL						2.130.736,17



PREFEITURA MUNICIPAL DE GILBUÉS

PRAÇA JOAQUIM NOGUEIRA PARANAGUA, 717 - CNPJ:06.554.216/0001-85 Orçamento Programa - Exercício de 2024
Anexo 02
Page 13

NATUREZA DA DESPESA POR ORGÃO

PODER ORGÃO						
02 PREFEITURA MUNICIPAL DE GILBUÉS						
08 SECRETARIA MUNICIPAL DE SAUDE-SEMUS						
Código	Especificação	F.R.	Elemento	Modalidade	Grupo	Categoria Econômica
3.0.00.00	DESPESAS CORRENTES	0.000.000				13.503.800,75
3.1.00.00	PESSOAL E ENCARGOS SOCIAIS	0.000.000			4.994.313,75	
3.1.90.00	APLICAÇÕES DIRETAS	0.000.000		4.994.313,75		
3.1.90.04	CONTRATAÇÃO POR TEMPO DETERMINADO	1.500.00	154.830,00			
3.1.90.04	CONTRATAÇÃO POR TEMPO DETERMINADO	1.600.02	18.622,50			
3.1.90.04	CONTRATAÇÃO POR TEMPO DETERMINADO	1.601.02	10.000,00			
3.1.90.04	CONTRATAÇÃO POR TEMPO DETERMINADO	1.604.02	50.000,00			
3.1.90.11	VENCIMENTOS E VANTAGENS FIXAS - PESSOAL CIVIL	1.500.00	1.578.487,50			
3.1.90.11	VENCIMENTOS E VANTAGENS FIXAS - PESSOAL CIVIL	1.600.02	1.214.982,50			
3.1.90.11	VENCIMENTOS E VANTAGENS FIXAS - PESSOAL CIVIL	1.601.02	125.000,00			
3.1.90.11	VENCIMENTOS E VANTAGENS FIXAS - PESSOAL CIVIL	1.604.02	820.000,00			
3.1.90.11	VENCIMENTOS E VANTAGENS FIXAS - PESSOAL CIVIL	1.605.02	300.000,00			
3.1.90.11	VENCIMENTOS E VANTAGENS FIXAS - PESSOAL CIVIL	1.621.02	68.756,25			
3.1.90.13	OBRIGAÇÕES PATRONAIS	1.500.00	407.245,00			
3.1.90.13	OBRIGAÇÕES PATRONAIS	1.600.02	92.977,50			
3.1.90.16	OUTRAS DESPESAS VARIÁVEIS - PESSOAL CIVIL	1.500.00	19.320,00			
3.1.90.16	OUTRAS DESPESAS VARIÁVEIS - PESSOAL CIVIL	1.600.02	19.320,00			
3.1.90.16	OUTRAS DESPESAS VARIÁVEIS - PESSOAL CIVIL	1.601.02	65.000,00			
3.1.90.16	OUTRAS DESPESAS VARIÁVEIS - PESSOAL CIVIL	1.621.02	28.037,50			
3.1.90.91	SENTENÇAS JUDICIAIS	1.500.00	1.207,50			
3.1.90.92	DESPESAS DE EXERCÍCIOS ANTERIORES	1.500.00	13.282,50			
3.1.90.92	DESPESAS DE EXERCÍCIOS ANTERIORES	1.600.02	4.830,00			
3.1.90.92	DESPESAS DE EXERCÍCIOS ANTERIORES	1.621.02	1.207,50			
3.1.90.94	INDENIZAÇÕES E RESTITUIÇÕES TRABALHISTAS	1.500.00	1.207,50			
3.3.00.00	OUTRAS DESPESAS CORRENTES	0.000.000			8.509.487,00	
3.3.90.00	APLICAÇÕES DIRETAS	0.000.000		8.509.487,00		
3.3.90.14	DIÁRIAS - CIVIL	1.500.00	210.867,50			
3.3.90.14	DIÁRIAS - CIVIL	1.600.02	56.752,50			
3.3.90.14	DIÁRIAS - CIVIL	1.601.02	20.000,00			
3.3.90.14	DIÁRIAS - CIVIL	1.604.02	30.000,00			
3.3.90.14	DIÁRIAS - CIVIL	1.621.02	30.000,00			
3.3.90.30	MATERIAL DE CONSUMO	1.500.00	1.240.562,50			
3.3.90.30	MATERIAL DE CONSUMO	1.600.02	1.364.282,50			
3.3.90.30	MATERIAL DE CONSUMO	1.601.02	100.000,00			
3.3.90.30	MATERIAL DE CONSUMO	1.621.02	470.375,00			
3.3.90.32	MATERIAL, BEM OU SERVIÇO PARA DISTRIBUIÇÃO GRATUITA	1.500.00	2.415,00			
3.3.90.32	MATERIAL, BEM OU SERVIÇO PARA DISTRIBUIÇÃO GRATUITA	1.600.02	1.207,50			
3.3.90.35	SERVIÇOS DE CONSULTORIA	1.500.00	108.675,00			
3.3.90.35	SERVIÇOS DE CONSULTORIA	1.600.02	6.037,50			



PREFEITURA MUNICIPAL DE GILBUÉS

PRAÇA JOAQUIM NOGUEIRA PARANAGUA, 717 - CNPJ:06.554.216/0001-85 Orçamento Programa - Exercício de 2024

Anexo 02

Page 14

NATUREZA DA DESPESA POR ORGÃO

PODER		02 PREFEITURA MUNICIPAL DE GILBUÉS				
ORGÃO		08 SECRETARIA MUNICIPAL DE SAUDE-SEMUS				
Código	Especificação	F.R.	Elemento	Modalidade	Grupo	Categoria Econômica
3.3.90.36	OUTROS SERVIÇOS DE TERCEIROS - PESSOA FÍSICA	1.500.00	1.037.337,50			
3.3.90.36	OUTROS SERVIÇOS DE TERCEIROS - PESSOA FÍSICA	1.600.02	1.518.403,75			
3.3.90.36	OUTROS SERVIÇOS DE TERCEIROS - PESSOA FÍSICA	1.601.02	60.000,00			
3.3.90.36	OUTROS SERVIÇOS DE TERCEIROS - PESSOA FÍSICA	1.604.02	100.000,00			
3.3.90.36	OUTROS SERVIÇOS DE TERCEIROS - PESSOA FÍSICA	1.621.02	504.803,75			
3.3.90.39	OUTROS SERVIÇOS DE TERCEIROS - PESSOA JURÍDICA	1.500.00	927.683,75			
3.3.90.39	OUTROS SERVIÇOS DE TERCEIROS - PESSOA JURÍDICA	1.600.02	429.477,50			
3.3.90.39	OUTROS SERVIÇOS DE TERCEIROS - PESSOA JURÍDICA	1.601.02	20.000,00			
3.3.90.39	OUTROS SERVIÇOS DE TERCEIROS - PESSOA JURÍDICA	1.621.02	90.000,00			
3.3.90.40	SERVIÇOS DE TECNOLOGIA DA INFORMAÇÃO E COMUNICAÇÃO - PJ	1.500.00	20.000,00			
3.3.90.40	SERVIÇOS DE TECNOLOGIA DA INFORMAÇÃO E COMUNICAÇÃO - PJ	1.600.02	10.000,00			
3.3.90.40	SERVIÇOS DE TECNOLOGIA DA INFORMAÇÃO E COMUNICAÇÃO - PJ	1.621.02	3.000,00			
3.3.90.46	AUXÍLIO ALIMENTAÇÃO	1.600.02	12.075,00			
3.3.90.48	OUTROS AUXÍLIOS FINANCEIROS A PESSOAS FÍSICAS	1.500.00	82.110,00			
3.3.90.48	OUTROS AUXÍLIOS FINANCEIROS A PESSOAS FÍSICAS	1.600.02	7.245,00			
3.3.90.92	DESPESAS DE EXERCÍCIOS ANTERIORES	1.500.00	27.893,25			
3.3.90.92	DESPESAS DE EXERCÍCIOS ANTERIORES	1.600.02	13.282,50			
3.3.90.93	INDENIZAÇÕES E RESTITUIÇÕES	1.600.02	5.000,00			
4.0.00.00	DESPESAS DE CAPITAL	0.000.000				1.226.652,50
4.4.00.00	INVESTIMENTOS	0.000.000			1.226.652,50	
4.4.90.00	APLICAÇÕES DIRETAS	0.000.000		1.226.652,50		
4.4.90.51	OBRAS E INSTALAÇÕES	1.500.00	156.641,25			
4.4.90.51	OBRAS E INSTALAÇÕES	1.600.02	21.275,00			
4.4.90.51	OBRAS E INSTALAÇÕES	1.601.02	100.000,00			
4.4.90.51	OBRAS E INSTALAÇÕES	1.631.02	112.875,00			
4.4.90.52	EQUIPAMENTOS E MATERIAL PERMANENTE	1.500.00	344.407,50			
4.4.90.52	EQUIPAMENTOS E MATERIAL PERMANENTE	1.600.02	31.078,75			
4.4.90.52	EQUIPAMENTOS E MATERIAL PERMANENTE	1.603.02	100.000,00			
4.4.90.52	EQUIPAMENTOS E MATERIAL PERMANENTE	1.621.02	300.000,00			
4.4.90.52	EQUIPAMENTOS E MATERIAL PERMANENTE	1.631.02	60.375,00			
T O T A L						14.730.453,25



PREFEITURA MUNICIPAL DE GILBUÉS

PRAÇA JOAQUIM NOGUEIRA PARANAGUA, 717 - CNPJ:06.554.216/0001-85

Orçamento Programa

- Exercício de 2024

Anexo 02

Page 15

NATUREZA DA DESPESA POR ORGÃO

PODER ORGÃO						
02 PREFEITURA MUNICIPAL DE GILBUÉS						
09 SECRETARIA MUNICIPAL DE AGRICULTURA-SEMAGRI						
Código	Especificação	F.R.	Elemento	Modalidade	Grupo	Categoria Econômica
3.0.00.00	DESPESAS CORRENTES	0.000.000				222.310,31
3.1.00.00	PESSOAL E ENCARGOS SOCIAIS	0.000.000			60.867,50	
3.1.90.00	APLICAÇÕES DIRETAS	0.000.000		60.867,50		
3.1.90.04	CONTRATAÇÃO POR TEMPO DETERMINADO	1.500.00	2.415,00			
3.1.90.11	VENCIMENTOS E VANTAGENS FIXAS - PESSOAL CIVIL	1.500.00	56.037,50			
3.1.90.16	OUTRAS DESPESAS VARIÁVEIS - PESSOAL CIVIL	1.500.00	1.207,50			
3.1.90.92	DESPESAS DE EXERCÍCIOS ANTERIORES	1.500.00	1.207,50			
3.3.00.00	OUTRAS DESPESAS CORRENTES	0.000.000			161.442,81	
3.3.50.00	TRANSFERÊNCIAS A INSTITUIÇÕES PRIVADAS SEM FINS LUCRATIVOS	0.000.000		1.328,25		
3.3.50.41	CONTRIBUIÇÕES	1.500.00	1.328,25			
3.3.90.00	APLICAÇÕES DIRETAS	0.000.000		160.114,56		
3.3.90.14	DIÁRIAS - CIVIL	1.500.00	12.075,00			
3.3.90.30	MATERIAL DE CONSUMO	1.500.00	15.093,75			
3.3.90.31	PREMIAÇÕES CULTURAIS, ARTÍSTICAS, CIENTÍFICAS, DESPORTIVAS E	1.500.00	1.207,50			
3.3.90.33	PASSAGENS E DESPESAS COM LOCOMOÇÃO	1.500.00	603,75			
3.3.90.35	SERVIÇOS DE CONSULTORIA	1.500.00	6.037,50			
3.3.90.36	OUTROS SERVIÇOS DE TERCEIROS - PESSOA FÍSICA	1.500.00	80.298,78			
3.3.90.39	OUTROS SERVIÇOS DE TERCEIROS - PESSOA JURÍDICA	1.500.00	41.055,03			
3.3.90.92	DESPESAS DE EXERCÍCIOS ANTERIORES	1.500.00	3.743,25			
4.0.00.00	DESPESAS DE CAPITAL	0.000.000				304.728,65
4.4.00.00	INVESTIMENTOS	0.000.000			304.064,52	
4.4.90.00	APLICAÇÕES DIRETAS	0.000.000		304.064,52		
4.4.90.51	OBRAS E INSTALAÇÕES	1.500.00	2.656,50			
4.4.90.51	OBRAS E INSTALAÇÕES	1.700.05	60.375,00			
4.4.90.51	OBRAS E INSTALAÇÕES	1.701.05	17.537,50			
4.4.90.51	OBRAS E INSTALAÇÕES	1.705.05	1.500,00			
4.4.90.51	OBRAS E INSTALAÇÕES	1.749.05	25.357,50			
4.4.90.52	EQUIPAMENTOS E MATERIAL PERMANENTE	1.500.00	4.648,89			
4.4.90.52	EQUIPAMENTOS E MATERIAL PERMANENTE	1.700.05	42.262,50			
4.4.90.52	EQUIPAMENTOS E MATERIAL PERMANENTE	1.701.05	135.987,50			
4.4.90.52	EQUIPAMENTOS E MATERIAL PERMANENTE	1.705.05	1.000,00			
4.4.90.52	EQUIPAMENTOS E MATERIAL PERMANENTE	1.749.05	12.075,00			
4.4.90.61	AQUISIÇÃO DE IMÓVEIS	1.500.00	664,13			
4.5.00.00	INVERSÕES FINANCEIRAS	0.000.000			664,13	
4.5.90.00	APLICAÇÕES DIRETAS	0.000.000		664,13		
4.5.90.61	AQUISIÇÃO DE IMÓVEIS	1.500.00	664,13			
T O T A L						527.038,96



PREFEITURA MUNICIPAL DE GILBUÉS

PRAÇA JOAQUIM NOGUEIRA PARANAGUA, 717 - CNPJ:06.554.216/0001-85

Orçamento Programa

- Exercício de 2024

Anexo 02

Page 16

NATUREZA DA DESPESA POR ORGÃO

PODER ORGÃO						
02 PREFEITURA MUNICIPAL DE GILBUÉS						
10 SECRETARIA MUNICIPAL DE TRANSPORTE-SEMTRANS						
Código	Especificação	F.R.	Elemento	Modalidade	Grupo	Categoria Econômica
3.0.00.00	DESPESAS CORRENTES	0.000.000				68.404,89
3.1.00.00	PESSOAL E ENCARGOS SOCIAIS	0.000.000			7.969,50	
3.1.90.00	APLICAÇÕES DIRETAS	0.000.000		7.969,50		
3.1.90.04	CONTRATAÇÃO POR TEMPO DETERMINADO	1.500.00	1.328,25			
3.1.90.11	VENCIMENTOS E VANTAGENS FIXAS - PESSOAL CIVIL	1.500.00	6.641,25			
3.3.00.00	OUTRAS DESPESAS CORRENTES	0.000.000			60.435,39	
3.3.90.00	APLICAÇÕES DIRETAS	0.000.000		60.435,39		
3.3.90.14	DIÁRIAS - CIVIL	1.500.00	2.656,50			
3.3.90.30	MATERIAL DE CONSUMO	1.500.00	1.328,25			
3.3.90.36	OUTROS SERVIÇOS DE TERCEIROS - PESSOA FÍSICA	1.500.00	49.809,38			
3.3.90.39	OUTROS SERVIÇOS DE TERCEIROS - PESSOA JURÍDICA	1.500.00	6.641,26			
T O T A L						68.404,89



PREFEITURA MUNICIPAL DE GILBUÉS

PRAÇA JOAQUIM NOGUEIRA PARANAGUA, 717 - CNPJ:06.554.216/0001-85 Orçamento Programa - Exercício de 2024

Anexo 02

Page 17

NATUREZA DA DESPESA POR ORGÃO

PODER ORGÃO						
02 PREFEITURA MUNICIPAL DE GILBUÉS						
11 SECRETARIA MUNICIPAL DE OBRAS E URBANISMO-SEMOB						
Código	Especificação	F.R.	Elemento	Modalidade	Grupo	Categoria Econômica
3.0.00.00	DESPESAS CORRENTES	0.000.000				2.870.368,27
3.1.00.00	PESSOAL E ENCARGOS SOCIAIS	0.000.000			48.903,75	
3.1.90.00	APLICAÇÕES DIRETAS	0.000.000		48.903,75		
3.1.90.04	CONTRATAÇÃO POR TEMPO DETERMINADO	1.500.00	13.282,50			
3.1.90.11	VENCIMENTOS E VANTAGENS FIXAS - PESSOAL CIVIL	1.500.00	31.395,00			
3.1.90.16	OUTRAS DESPESAS VARIÁVEIS - PESSOAL CIVIL	1.500.00	1.811,25			
3.1.90.92	DESPESAS DE EXERCÍCIOS ANTERIORES	1.500.00	1.207,50			
3.1.90.94	INDENIZAÇÕES E RESTITUIÇÕES TRABALHISTAS	1.500.00	1.207,50			
3.3.00.00	OUTRAS DESPESAS CORRENTES	0.000.000			2.821.464,52	
3.3.90.00	APLICAÇÕES DIRETAS	0.000.000		2.821.464,52		
3.3.90.14	DIÁRIAS - CIVIL	1.500.00	7.245,00			
3.3.90.30	MATERIAL DE CONSUMO	1.500.00	162.106,88			
3.3.90.30	MATERIAL DE CONSUMO	1.720.05	150.000,00			
3.3.90.30	MATERIAL DE CONSUMO	1.750.05	14.625,00			
3.3.90.30	MATERIAL DE CONSUMO	1.753.05	5.514,50			
3.3.90.35	SERVIÇOS DE CONSULTORIA	1.500.00	1.207,50			
3.3.90.36	OUTROS SERVIÇOS DE TERCEIROS - PESSOA FÍSICA	1.500.00	533.699,38			
3.3.90.36	OUTROS SERVIÇOS DE TERCEIROS - PESSOA FÍSICA	1.720.05	100.000,00			
3.3.90.36	OUTROS SERVIÇOS DE TERCEIROS - PESSOA FÍSICA	1.750.05	19.923,75			
3.3.90.36	OUTROS SERVIÇOS DE TERCEIROS - PESSOA FÍSICA	1.753.05	6.325,00			
3.3.90.39	OUTROS SERVIÇOS DE TERCEIROS - PESSOA JURÍDICA	1.500.00	1.712.138,76			
3.3.90.39	OUTROS SERVIÇOS DE TERCEIROS - PESSOA JURÍDICA	1.720.05	50.000,00			
3.3.90.39	OUTROS SERVIÇOS DE TERCEIROS - PESSOA JURÍDICA	1.749.05	12.075,00			
3.3.90.39	OUTROS SERVIÇOS DE TERCEIROS - PESSOA JURÍDICA	1.750.05	23.201,25			
3.3.90.39	OUTROS SERVIÇOS DE TERCEIROS - PESSOA JURÍDICA	1.753.05	2.875,00			
3.3.90.92	DESPESAS DE EXERCÍCIOS ANTERIORES	1.500.00	18.112,50			
3.3.90.93	INDENIZAÇÕES E RESTITUIÇÕES	1.500.00	2.415,00			
4.0.00.00	DESPESAS DE CAPITAL	0.000.000				4.301.107,27
4.4.00.00	INVESTIMENTOS	0.000.000			4.297.122,51	
4.4.90.00	APLICAÇÕES DIRETAS	0.000.000		4.297.122,51		
4.4.90.51	OBRAS E INSTALAÇÕES	1.500.00	1.718.093,50			
4.4.90.51	OBRAS E INSTALAÇÕES	1.700.05	619.688,75			
4.4.90.51	OBRAS E INSTALAÇÕES	1.701.05	428.317,50			
4.4.90.51	OBRAS E INSTALAÇÕES	1.705.05	3.352,50			
4.4.90.51	OBRAS E INSTALAÇÕES	1.706.05	120.000,00			
4.4.90.51	OBRAS E INSTALAÇÕES	1.749.05	66.412,50			
4.4.90.51	OBRAS E INSTALAÇÕES	1.754.05	420.917,50			
4.4.90.51	OBRAS E INSTALAÇÕES	1.754.05	500.000,00			
4.4.90.52	EQUIPAMENTOS E MATERIAL PERMANENTE	1.500.00	152.647,00			



PREFEITURA MUNICIPAL DE GILBUÉS

PRAÇA JOAQUIM NOGUEIRA PARANAGUA, 717 - CNPJ:06.554.216/0001-85 Orçamento Programa - Exercício de 2024

Anexo 02

Page 18

NATUREZA DA DESPESA POR ORGÃO

PODER ORGÃO						
02 PREFEITURA MUNICIPAL DE GILBUÉS						
11 SECRETARIA MUNICIPAL DE OBRAS E URBANISMO-SEMOB						
Código	Especificação	F.R.	Elemento	Modalidade	Grupo	Categoria Econômica
4.4.90.52	EQUIPAMENTOS E MATERIAL PERMANENTE	1.700.05	215.046,25			
4.4.90.52	EQUIPAMENTOS E MATERIAL PERMANENTE	1.749.05	49.326,38			
4.4.90.61	AQUISIÇÃO DE IMÓVEIS	1.500.00	3.320,63			
4.5.00.00	INVERSÕES FINANCEIRAS	0.000.000			3.984,76	
4.5.90.00	APLICAÇÕES DIRETAS	0.000.000		3.984,76		
4.5.90.61	AQUISIÇÃO DE IMÓVEIS	1.500.00	3.984,76			
TOTAL						7.171.475,54



PREFEITURA MUNICIPAL DE GILBUÉS

PRAÇA JOAQUIM NOGUEIRA PARANAGUA, 717 - CNPJ:06.554.216/0001-85 Orçamento Programa - Exercício de 2024

Anexo 02

Page 19

NATUREZA DA DESPESA POR ORGÃO

PODER ORGÃO						
02 PREFEITURA MUNICIPAL DE GILBUÉS						
12 SECRETARIA MUNICIPAL DE MEIO AMBIENTE-SEMUMA						
Código	Especificação	F.R.	Elemento	Modalidade	Grupo	Categoria Econômica
3.0.00.00	DESPESAS CORRENTES	0.000.000				55.715,00
3.1.00.00	PESSOAL E ENCARGOS SOCIAIS	0.000.000			38.810,00	
3.1.90.00	APLICAÇÕES DIRETAS	0.000.000		38.810,00		
3.1.90.11	VENCIMENTOS E VANTAGENS FIXAS - PESSOAL CIVIL	1.500.00	33.810,00			
3.1.90.96	RESSARCIMENTO DE DESPESAS DE PESSOAL REQUISITADO	1.500.00	5.000,00			
3.3.00.00	OUTRAS DESPESAS CORRENTES	0.000.000			16.905,00	
3.3.90.00	APLICAÇÕES DIRETAS	0.000.000		16.905,00		
3.3.90.14	DIÁRIAS - CIVIL	1.500.00	6.037,50			
3.3.90.30	MATERIAL DE CONSUMO	1.500.00	3.622,50			
3.3.90.36	OUTROS SERVIÇOS DE TERCEIROS - PESSOA FÍSICA	1.500.00	3.622,50			
3.3.90.39	OUTROS SERVIÇOS DE TERCEIROS - PESSOA JURÍDICA	1.500.00	3.622,50			
4.0.00.00	DESPESAS DE CAPITAL	0.000.000				50.040,37
4.4.00.00	INVESTIMENTOS	0.000.000			50.040,37	
4.4.90.00	APLICAÇÕES DIRETAS	0.000.000		50.040,37		
4.4.90.51	OBRAS E INSTALAÇÕES	1.500.00	12.075,00			
4.4.90.51	OBRAS E INSTALAÇÕES	1.700.05	24.150,00			
4.4.90.51	OBRAS E INSTALAÇÕES	1.749.05	7.777,87			
4.4.90.52	EQUIPAMENTOS E MATERIAL PERMANENTE	1.500.00	6.037,50			
TOTAL						105.755,37

PREFEITURA MUNICIPAL DE GILBUÉS

PRAÇA JOAQUIM NOGUEIRA PARANAGUA, 717 - CNPJ:06.554.216/0001-85 Orçamento Programa - Exercício de 2024

Anexo 02

Page 20

NATUREZA DA DESPESA POR ORGÃO

PODER ORGÃO						
02 PREFEITURA MUNICIPAL DE GILBUÉS						
13 SECRETARIA MUNICIPAL DE ESPORTE-SEME						
Código	Especificação	F.R.	Elemento	Modalidade	Grupo	Categoria Econômica
3.0.00.00	DESPESAS CORRENTES	0.000.000				148.522,50
3.1.00.00	PESSOAL E ENCARGOS SOCIAIS	0.000.000			24.150,00	
3.1.90.00	APLICAÇÕES DIRETAS	0.000.000		24.150,00		
3.1.90.11	VENCIMENTOS E VANTAGENS FIXAS - PESSOAL CIVIL	1.500.000	24.150,00			
3.3.00.00	OUTRAS DESPESAS CORRENTES	0.000.000			124.372,50	
3.3.90.00	APLICAÇÕES DIRETAS	0.000.000		124.372,50		
3.3.90.14	DIÁRIAS - CIVIL	1.500.000	4.830,00			
3.3.90.30	MATERIAL DE CONSUMO	1.500.000	24.150,00			
3.3.90.31	PREMIAÇÕES CULTURAIS, ARTÍSTICAS, CIENTÍFICAS, DESPORTIVAS E	1.500.000	2.415,00			
3.3.90.32	MATERIAL, BEM OU SERVIÇO PARA DISTRIBUIÇÃO GRATUITA	1.500.000	2.415,00			
3.3.90.33	PASSAGENS E DESPESAS COM LOCOMOÇÃO	1.500.000	2.415,00			
3.3.90.36	OUTROS SERVIÇOS DE TERCEIROS - PESSOA FÍSICA	1.500.000	42.262,50			
3.3.90.39	OUTROS SERVIÇOS DE TERCEIROS - PESSOA JURÍDICA	1.500.000	42.262,50			
3.3.90.41	CONTRIBUIÇÕES	1.500.000	1.207,50			
3.3.90.48	OUTROS AUXÍLIOS FINANCEIROS A PESSOAS FÍSICAS	1.500.000	2.415,00			
4.0.00.00	DESPESAS DE CAPITAL	0.000.000				86.365,00
4.4.00.00	INVESTIMENTOS	0.000.000			86.365,00	
4.4.90.00	APLICAÇÕES DIRETAS	0.000.000		86.365,00		
4.4.90.51	OBRAS E INSTALAÇÕES	1.600.02	1.207,50			
4.4.90.51	OBRAS E INSTALAÇÕES	1.700.05	36.225,00			
4.4.90.51	OBRAS E INSTALAÇÕES	1.701.05	29.612,50			
4.4.90.51	OBRAS E INSTALAÇÕES	1.749.05	18.112,50			
4.4.90.52	EQUIPAMENTOS E MATERIAL PERMANENTE	1.600.02	1.207,50			
TOTAL						234.887,50

PREFEITURA MUNICIPAL DE GILBUÉS

PRAÇA JOAQUIM NOGUEIRA PARANAGUA, 717 - CNPJ:06.554.216/0001-85 Orçamento Programa - Exercício de 2024

Anexo 02

Page 21

NATUREZA DA DESPESA POR ORGÃO

PODER ORGÃO						
02 PREFEITURA MUNICIPAL DE GILBUÉS						
14 SECRETARIA MUNICIPAL DE TURISMO						
Código	Especificação	F.R.	Elemento	Modalidade	Grupo	Categoria Econômica
3.0.00.00	DESPESAS CORRENTES	0.000.000				33.810,00
3.1.00.00	PESSOAL E ENCARGOS SOCIAIS	0.000.000			26.565,00	
3.1.90.00	APLICAÇÕES DIRETAS	0.000.000		26.565,00		
3.1.90.04	CONTRATAÇÃO POR TEMPO DETERMINADO	1.500.000	2.415,00			
3.1.90.11	VENCIMENTOS E VANTAGENS FIXAS - PESSOAL CIVIL	1.500.000	24.150,00			
3.3.00.00	OUTRAS DESPESAS CORRENTES	0.000.000			7.245,00	
3.3.90.00	APLICAÇÕES DIRETAS	0.000.000		7.245,00		
3.3.90.14	DIÁRIAS - CIVIL	1.500.000	2.415,00			
3.3.90.36	OUTROS SERVIÇOS DE TERCEIROS - PESSOA FÍSICA	1.500.000	2.415,00			
3.3.90.39	OUTROS SERVIÇOS DE TERCEIROS - PESSOA JURÍDICA	1.500.000	2.415,00			
4.0.00.00	DESPESAS DE CAPITAL	0.000.000				44.777,50
4.4.00.00	INVESTIMENTOS	0.000.000			44.777,50	
4.4.90.00	APLICAÇÕES DIRETAS	0.000.000		44.777,50		
4.4.90.51	OBRAS E INSTALAÇÕES	1.700.05	100,00			
4.4.90.51	OBRAS E INSTALAÇÕES	1.749.05	24.150,00			
4.4.90.52	EQUIPAMENTOS E MATERIAL PERMANENTE	1.500.000	8.452,50			
4.4.90.52	EQUIPAMENTOS E MATERIAL PERMANENTE	1.749.05	12.075,00			
TOTAL						78.587,50

TOTAL GERAL
80.000.000,00
AMILTON LUSTOSA FIGUEREDO
FILHO:00211992305

 Assinado de forma digital por
 AMILTON LUSTOSA FIGUEREDO
 FILHO:00211992305
 Dados: 2023.09.29 08:43:00 -03'00'

 AMILTON LUSTOSA FIGUEREDO FILHO
 PREFEITO MUNICIPAL
 002.119.923-05

PETRONILIO ALVES DE SANTANA
NETO:00721251366

 Assinado de forma digital por
 PETRONILIO ALVES DE
 SANTANA NETO:00721251366
 Dados: 2023.09.29 08:53:36
 -03'00'

 PETRONILIO ALVES DE SANTANA NETO
 CONTADOR CRC 12.135/O-7
 007.212.513-66



PREFEITURA MUNICIPAL DE GILBUÉS
PRAÇA JOAQUIM NOGUEIRA PARANAGUA, 717 - CNPJ:06.554.216/0001-85

Anexo 02
Page 1

Orçamento Programa - Exercício de 2024
NATUREZA DA DESPESA POR ORGÃO E UNIDADE

PODER	01 CAMARA MUNICIPAL					
ORGÃO	01 CAMARA MUNICIPAL					
UNIDADE	00 CAMARA MUNICIPAL					
Código	Especificação	F.R.	Elemento	Modalidade	Grupo	Categoria Econômica
3.0.00.00	DESPESAS CORRENTES	0.000.000				2.705.694,25
3.1.00.00	PESSOAL E ENCARGOS SOCIAIS	0.000.000			1.341.417,25	
3.1.90.00	APLICAÇÕES DIRETAS	0.000.000		1.341.417,25		
3.1.90.04	CONTRATAÇÃO POR TEMPO DETERMINADO	1.500.00	5.313,00			
3.1.90.11	VENCIMENTOS E VANTAGENS FIXAS - PESSOAL CIVIL	1.500.00	1.085.862,75			
3.1.90.13	OBRIGAÇÕES PATRONAIS	1.500.00	250.120,75			
3.1.90.91	SENTENÇAS JUDICIAIS	1.500.00	120,75			
3.3.00.00	OUTRAS DESPESAS CORRENTES	0.000.000			1.364.277,00	
3.3.90.00	APLICAÇÕES DIRETAS	0.000.000		1.364.277,00		
3.3.90.14	DIÁRIAS - CIVIL	1.500.00	163.984,75			
3.3.90.30	MATERIAL DE CONSUMO	1.500.00	155.621,25			
3.3.90.33	PASSAGENS E DESPESAS COM LOCOMOÇÃO	1.500.00	2.656,50			
3.3.90.35	SERVIÇOS DE CONSULTORIA	1.500.00	370.000,00			
3.3.90.36	OUTROS SERVIÇOS DE TERCEIROS - PESSOA FÍSICA	1.500.00	239.297,75			
3.3.90.39	OUTROS SERVIÇOS DE TERCEIROS - PESSOA JURÍDICA	1.500.00	391.129,35			
3.3.90.40	SERVIÇOS DE TECNOLOGIA DA INFORMAÇÃO E COMUNICAÇÃO - PJ	1.500.00	40.391,98			
3.3.90.47	OBRIGAÇÕES TRIBUTÁRIAS E CONTRIBUTIVAS	1.500.00	1.195,42			
4.0.00.00	DESPESAS DE CAPITAL	0.000.000				294.305,75
4.4.00.00	INVESTIMENTOS	0.000.000			290.321,00	
4.4.90.00	APLICAÇÕES DIRETAS	0.000.000		290.321,00		
4.4.90.51	OBRA E INSTALAÇÕES	1.500.00	126.565,00			
4.4.90.52	EQUIPAMENTOS E MATERIAL PERMANENTE	1.500.00	159.771,25			
4.4.90.61	AQUISIÇÃO DE IMÓVEIS	1.500.00	3.984,75			
4.5.00.00	INVERSÕES FINANCEIRAS	0.000.000			3.984,75	
4.5.90.00	APLICAÇÕES DIRETAS	0.000.000		3.984,75		
4.5.90.61	AQUISIÇÃO DE IMÓVEIS	1.500.00	3.984,75			
TOTAL						3.000.000,00



PREFEITURA MUNICIPAL DE GILBUÉS
PRAÇA JOAQUIM NOGUEIRA PARANAGUA, 717 - CNPJ:06.554.216/0001-85

Anexo 02
Page 2

Orçamento Programa - Exercício de 2024
NATUREZA DA DESPESA POR ORGÃO E UNIDADE

PODER	02 PREFEITURA MUNICIPAL DE GILBUÉS					
ORGÃO	01 GABINETE DO PREFEITO					
UNIDADE	00 GABINETE DO PREFEITO					
Código	Especificação	F.R.	Elemento	Modalidade	Grupo	Categoria Econômica
3.0.00.00	DESPESAS CORRENTES	0.000.000				1.653.195,41
3.1.00.00	PESSOAL E ENCARGOS SOCIAIS	0.000.000			703.984,77	
3.1.90.00	APLICAÇÕES DIRETAS	0.000.000		703.984,77		
3.1.90.04	CONTRATAÇÃO POR TEMPO DETERMINADO	1.500.00	664,13			
3.1.90.11	VENCIMENTOS E VANTAGENS FIXAS - PESSOAL CIVIL	1.500.00	701.328,25			
3.1.90.16	OUTRAS DESPESAS VARIÁVEIS - PESSOAL CIVIL	1.500.00	1.328,26			
3.1.90.92	DESPESAS DE EXERCÍCIOS ANTERIORES	1.500.00	664,13			
3.3.00.00	OUTRAS DESPESAS CORRENTES	0.000.000			949.210,64	
3.3.50.00	TRANSFERÊNCIAS A INSTITUIÇÕES PRIVADAS SEM FINS LUCRATIVOS	0.000.000		48.783,00		
3.3.50.41	CONTRIBUIÇÕES	1.500.00	48.783,00			
3.3.90.00	APLICAÇÕES DIRETAS	0.000.000		900.427,64		
3.3.90.14	DIÁRIAS - CIVIL	1.500.00	252.656,50			
3.3.90.30	MATERIAL DE CONSUMO	1.500.00	3.320,63			
3.3.90.33	PASSAGENS E DESPESAS COM LOCOMOÇÃO	1.500.00	1.328,26			
3.3.90.36	OUTROS SERVIÇOS DE TERCEIROS - PESSOA FÍSICA	1.500.00	279.525,00			
3.3.90.39	OUTROS SERVIÇOS DE TERCEIROS - PESSOA JURÍDICA	1.500.00	357.559,75			
3.3.90.92	DESPESAS DE EXERCÍCIOS ANTERIORES	1.500.00	6.037,50			
4.0.00.00	DESPESAS DE CAPITAL	0.000.000				98.253,26
4.4.00.00	INVESTIMENTOS	0.000.000			98.253,26	
4.4.90.00	APLICAÇÕES DIRETAS	0.000.000		98.253,26		
4.4.90.51	OBRA E INSTALAÇÕES	1.701.05	52.400,00			
4.4.90.52	EQUIPAMENTOS E MATERIAL PERMANENTE	1.500.00	27.740,76			
4.4.90.52	EQUIPAMENTOS E MATERIAL PERMANENTE	1.700.05	18.112,50			
TOTAL						1.751.448,67

PREFEITURA MUNICIPAL DE GILBUÉS

PRAÇA JOAQUIM NOGUEIRA PARANAGUA, 717 - CNPJ:06.554.216/0001-85

 Anexo 02
 Page 3

Orçamento Programa - Exercício de 2024

NATUREZA DA DESPESA POR ORGÃO E UNIDADE

PODER 02 PREFEITURA MUNICIPAL DE GILBUÉS ORGÃO 02 CONTROLADORIA GERAL DO MUNICÍPIO-CGM UNIDADE 00 CONTROLADORIA GERAL DO MUNICÍPIO-CGM						
Código	Especificação	F.R.	Elemento	Modalidade	Grupo	Categoria Econômica
3.0.00.00	DESPESAS CORRENTES	0.000.000				347.491,26
3.1.00.00	PESSOAL E ENCARGOS SOCIAIS	0.000.000			150.000,00	
3.1.90.00	APLICAÇÕES DIRETAS	0.000.000		150.000,00		
3.1.90.11	VENCIMENTOS E VANTAGENS FIXAS - PESSOAL CIVIL	1.500.00	150.000,00			
3.3.00.00	OUTRAS DESPESAS CORRENTES	0.000.000			197.491,26	
3.3.90.00	APLICAÇÕES DIRETAS	0.000.000		197.491,26		
3.3.90.14	DIÁRIAS - CIVIL	1.500.00	100.000,00			
3.3.90.30	MATERIAL DE CONSUMO	1.500.00	1.328,25			
3.3.90.35	SERVIÇOS DE CONSULTORIA	1.500.00	6.641,25			
3.3.90.36	OUTROS SERVIÇOS DE TERCEIROS - PESSOA FÍSICA	1.500.00	84.208,75			
3.3.90.36	OUTROS SERVIÇOS DE TERCEIROS - PESSOA FÍSICA	1.500.00	664,13			
3.3.90.39	OUTROS SERVIÇOS DE TERCEIROS - PESSOA JURÍDICA	1.500.00	4.648,88			
4.0.00.00	DESPESAS DE CAPITAL	0.000.000				664,13
4.4.00.00	INVESTIMENTOS	0.000.000			664,13	
4.4.90.00	APLICAÇÕES DIRETAS	0.000.000		664,13		
4.4.90.52	EQUIPAMENTOS E MATERIAL PERMANENTE	1.500.00	664,13			
TOTAL						348.155,39

PREFEITURA MUNICIPAL DE GILBUÉS

PRAÇA JOAQUIM NOGUEIRA PARANAGUA, 717 - CNPJ:06.554.216/0001-85

 Anexo 02
 Page 4

Orçamento Programa - Exercício de 2024

NATUREZA DA DESPESA POR ORGÃO E UNIDADE

PODER 02 PREFEITURA MUNICIPAL DE GILBUÉS ORGÃO 03 PROCURADORIA MUNICIPAL-PROMUN UNIDADE 00 PROCURADORIA GERAL DO MUNICÍPIO-PROMUN						
Código	Especificação	F.R.	Elemento	Modalidade	Grupo	Categoria Econômica
3.0.00.00	DESPESAS CORRENTES	0.000.000				1.510.055,01
3.1.00.00	PESSOAL E ENCARGOS SOCIAIS	0.000.000			1.021.995,00	
3.1.90.00	APLICAÇÕES DIRETAS	0.000.000		1.021.995,00		
3.1.90.11	VENCIMENTOS E VANTAGENS FIXAS - PESSOAL CIVIL	1.500.00	150.000,00			
3.1.90.91	SENTENÇAS JUDICIAIS	1.500.00	871.995,00			
3.3.00.00	OUTRAS DESPESAS CORRENTES	0.000.000			488.060,01	
3.3.90.00	APLICAÇÕES DIRETAS	0.000.000		488.060,01		
3.3.90.30	MATERIAL DE CONSUMO	1.500.00	2.656,50			
3.3.90.35	SERVIÇOS DE CONSULTORIA	1.500.00	360.065,00			
3.3.90.36	OUTROS SERVIÇOS DE TERCEIROS - PESSOA FÍSICA	1.500.00	118.033,13			
3.3.90.39	OUTROS SERVIÇOS DE TERCEIROS - PESSOA JURÍDICA	1.500.00	3.984,75			
3.3.90.92	DESPESAS DE EXERCÍCIOS ANTERIORES	1.500.00	3.320,63			
TOTAL						1.510.055,01



PREFEITURA MUNICIPAL DE GILBUÉS
PRAÇA JOAQUIM NOGUEIRA PARANAGUA, 717 - CNPJ:06.554.216/0001-85

Anexo 02
Page 5

Orçamento Programa - Exercício de 2024
NATUREZA DA DESPESA POR ORGÃO E UNIDADE

Código	Especificação	F.R.	Elemento	Modalidade	Grupo	Categoria Econômica
PODER	02 PREFEITURA MUNICIPAL DE GILBUÉS					
ORGÃO	04 SECRETARIA MUNICIPAL DE ADMINISTRACAO-SEMAD					
UNIDADE	00 SECRETARIA MUNICIPAL DE ADMINISTRACAO-SEMAD					
3.0.00.00	DESPESAS CORRENTES	0.000.000				7.410.878,70
3.1.00.00	PESSOAL E ENCARGOS SOCIAIS	0.000.000			2.513.765,51	
3.1.90.00	APLICAÇÕES DIRETAS	0.000.000		2.513.765,51		
3.1.90.01	APOSENTADORIAS DO RPPS, RESERVA REMUNERADA E REFORMAS E	1.500.00	1.328,25			
3.1.90.03	PENSÕES DO RPPS E DO MILITAR	1.500.00	664,13			
3.1.90.04	CONTRATAÇÃO POR TEMPO DETERMINADO	1.500.00	3.320,63			
3.1.90.11	VENCIMENTOS E VANTAGENS FIXAS - PESSOAL CIVIL	1.500.00	2.000.000,00			
3.1.90.13	OBRIGAÇÕES PATRONAIS	1.500.00	500.000,00			
3.1.90.16	OUTRAS DESPESAS VARIÁVEIS - PESSOAL CIVIL	1.500.00	4.226,25			
3.1.90.92	DESPESAS DE EXERCÍCIOS ANTERIORES	1.500.00	4.226,25			
3.3.00.00	OUTRAS DESPESAS CORRENTES	0.000.000			4.897.113,19	
3.3.50.00	TRANSFERÊNCIAS A INSTITUIÇÕES PRIVADAS SEM FINS LUCRATIVOS	0.000.000		35.021,29		
3.3.50.41	CONTRIBUIÇÕES	1.500.00	35.021,29			
3.3.90.00	APLICAÇÕES DIRETAS	0.000.000		4.862.091,90		
3.3.90.14	DIÁRIAS - CIVIL	1.500.00	150.000,00			
3.3.90.30	MATERIAL DE CONSUMO	1.500.00	1.100.000,00			
3.3.90.30	MATERIAL DE CONSUMO	1.706.05	50.000,00			
3.3.90.30	MATERIAL DE CONSUMO	1.751.05	50.000,00			
3.3.90.30	MATERIAL DE CONSUMO	1.899.00	15.000,00			
3.3.90.33	PASSAGENS E DESPESAS COM LOCOMOÇÃO	1.500.00	664,13			
3.3.90.35	SERVIÇOS DE CONSULTORIA	1.500.00	351.992,38			
3.3.90.36	OUTROS SERVIÇOS DE TERCEIROS - PESSOA FÍSICA	1.500.00	970.765,00			
3.3.90.39	OUTROS SERVIÇOS DE TERCEIROS - PESSOA JURÍDICA	1.500.00	1.802.000,01			
3.3.90.39	OUTROS SERVIÇOS DE TERCEIROS - PESSOA JURÍDICA	1.706.05	50.000,00			
3.3.90.39	OUTROS SERVIÇOS DE TERCEIROS - PESSOA JURÍDICA	1.751.05	100.000,00			
3.3.90.40	SERVIÇOS DE TECNOLOGIA DA INFORMAÇÃO E COMUNICAÇÃO - PJ	1.500.00	150.000,00			
3.3.90.47	OBRIGAÇÕES TRIBUTÁRIAS E CONTRIBUTIVAS	1.500.00	1.328,25			
3.3.90.48	OUTROS AUXÍLIOS FINANCEIROS A PESSOAS FÍSICAS	1.500.00	3.622,50			
3.3.90.92	DESPESAS DE EXERCÍCIOS ANTERIORES	1.500.00	66.719,63			
4.0.00.00	DESPESAS DE CAPITAL	0.000.000				713.332,38
4.4.00.00	INVESTIMENTOS	0.000.000			713.332,38	
4.4.90.00	APLICAÇÕES DIRETAS	0.000.000		713.332,38		
4.4.90.51	OBRAS E INSTALAÇÕES	1.500.00	300.992,38			
4.4.90.52	EQUIPAMENTOS E MATERIAL PERMANENTE	1.500.00	393.282,50			
4.4.90.61	AQUISIÇÃO DE IMÓVEIS	1.755.05	19.057,50			
9.0.00.00	RESERVA DE CONTINGÊNCIA	0.000.000				640.000,00
9.9.00.00	RESERVA DE CONTINGÊNCIA	0.000.000			640.000,00	
9.9.99.00	RESERVA DE CONTINGÊNCIA	0.000.000		640.000,00		
9.9.99.99	RESERVA DE CONTINGÊNCIA	1.500.00	640.000,00			
TOTAL						8.764.211,08

PREFEITURA MUNICIPAL DE GILBUÉS

PRAÇA JOAQUIM NOGUEIRA PARANAGUA, 717 - CNPJ:06.554.216/0001-85

 Anexo 02
 Page 6

Orçamento Programa - Exercício de 2024

NATUREZA DA DESPESA POR ORGÃO E UNIDADE

PODER 02 PREFEITURA MUNICIPAL DE GILBUÉS ORGÃO 05 SECRETARIA MUNICIPAL DE FINANÇAS-SEFIN UNIDADE 00 SECRETARIA MUNICIPAL DE FINANÇAS-SEFIN						
Código	Especificação	F.R.	Elemento	Modalidade	Grupo	Categoria Econômica
3.0.00.00	DESPESAS CORRENTES	0.000.000				1.515.992,00
3.1.00.00	PESSOAL E ENCARGOS SOCIAIS	0.000.000			501.207,50	
3.1.90.00	APLICAÇÕES DIRETAS	0.000.000		501.207,50		
3.1.90.04	CONTRATAÇÃO POR TEMPO DETERMINADO	1.500.00	1.207,50			
3.1.90.11	VENCIMENTOS E VANTAGENS FIXAS - PESSOAL CIVIL	1.500.00	500.000,00			
3.3.00.00	OUTRAS DESPESAS CORRENTES	0.000.000			1.014.784,50	
3.3.90.00	APLICAÇÕES DIRETAS	0.000.000		1.014.784,50		
3.3.90.14	DIÁRIAS - CIVIL	1.500.00	80.000,00			
3.3.90.30	MATERIAL DE CONSUMO	1.500.00	24.150,00			
3.3.90.35	SERVIÇOS DE CONSULTORIA	1.500.00	403.550,00			
3.3.90.36	OUTROS SERVIÇOS DE TERCEIROS - PESSOA FÍSICA	1.500.00	25.357,50			
3.3.90.39	OUTROS SERVIÇOS DE TERCEIROS - PESSOA JURÍDICA	1.500.00	79.091,25			
3.3.90.47	OBRIGAÇÕES TRIBUTÁRIAS E CONTRIBUTIVAS	1.500.00	400.000,00			
3.3.90.93	INDENIZAÇÕES E RESTITUIÇÕES	1.500.00	2.535,75			
3.3.90.93	INDENIZAÇÕES E RESTITUIÇÕES	1.700.05	100,00			
4.0.00.00	DESPESAS DE CAPITAL	0.000.000				800.000,00
4.6.00.00	AMORTIZAÇÃO DA DÍVIDA	0.000.000			800.000,00	
4.6.90.00	APLICAÇÕES DIRETAS	0.000.000		800.000,00		
4.6.90.71	PRINCIPAL DA DÍVIDA CONTRATUAL RESGATADO	1.500.00	800.000,00			
TOTAL						2.315.992,00

PREFEITURA MUNICIPAL DE GILBUÉS

PRAÇA JOAQUIM NOGUEIRA PARANAGUA, 717 - CNPJ:06.554.216/0001-85

 Anexo 02
 Page 7

Orçamento Programa - Exercício de 2024

NATUREZA DA DESPESA POR ORGÃO E UNIDADE

PODER 02 PREFEITURA MUNICIPAL DE GILBUÉS ORGÃO 06 SECRETARIA MUNICIPAL DE EDUCACAO-SEMED UNIDADE 01 FUNDO DE MANUT.E DESENVOL. DA EDUCACAO BASICA - FUNDEB						
Código	Especificação	F.R.	Elemento	Modalidade	Grupo	Categoria Econômica
3.0.00.00	DESPESAS CORRENTES	0.000.000				27.749.977,75
3.1.00.00	PESSOAL E ENCARGOS SOCIAIS	0.000.000			24.499.812,24	
3.1.90.00	APLICAÇÕES DIRETAS	0.000.000		24.499.812,24		
3.1.90.04	CONTRATAÇÃO POR TEMPO DETERMINADO	1.540.01	2.415,00			
3.1.90.04	CONTRATAÇÃO POR TEMPO DETERMINADO	1.540.01	9.780,75			
3.1.90.11	VENCIMENTOS E VANTAGENS FIXAS - PESSOAL CIVIL	1.540.01	2.343.915,00			
3.1.90.11	VENCIMENTOS E VANTAGENS FIXAS - PESSOAL CIVIL	1.540.01	11.109.217,49			
3.1.90.11	VENCIMENTOS E VANTAGENS FIXAS - PESSOAL CIVIL	1.541.01	3.079.250,00			
3.1.90.11	VENCIMENTOS E VANTAGENS FIXAS - PESSOAL CIVIL	1.542.01	3.120.000,00			
3.1.90.11	VENCIMENTOS E VANTAGENS FIXAS - PESSOAL CIVIL	1.543.01	250.000,00			
3.1.90.13	OBRIGAÇÕES PATRONAIS	1.540.01	2.667.432,50			
3.1.90.13	OBRIGAÇÕES PATRONAIS	1.540.01	473.340,00			
3.1.90.13	OBRIGAÇÕES PATRONAIS	1.541.01	300.750,00			
3.1.90.13	OBRIGAÇÕES PATRONAIS	1.542.01	1.050.000,00			
3.1.90.13	OBRIGAÇÕES PATRONAIS	1.543.01	50.000,00			
3.1.90.16	OUTRAS DESPESAS VARIÁVEIS - PESSOAL CIVIL	1.540.01	19.320,00			
3.1.90.16	OUTRAS DESPESAS VARIÁVEIS - PESSOAL CIVIL	1.540.01	19.561,50			
3.1.90.91	SENTENÇAS JUDICIAIS	1.540.01	1.207,50			
3.1.90.91	SENTENÇAS JUDICIAIS	1.540.01	1.207,50			
3.1.90.94	INDENIZAÇÕES E RESTITUIÇÕES TRABALHISTAS	1.540.01	2.415,00			
3.3.00.00	OUTRAS DESPESAS CORRENTES	0.000.000			3.250.165,51	
3.3.90.00	APLICAÇÕES DIRETAS	0.000.000		3.250.165,51		
3.3.90.14	DIÁRIAS - CIVIL	1.540.01	9.901,50			
3.3.90.14	DIÁRIAS - CIVIL	1.543.01	50.000,00			
3.3.90.30	MATERIAL DE CONSUMO	1.540.01	17.146,50			
3.3.90.30	MATERIAL DE CONSUMO	1.541.01	300.000,00			
3.3.90.30	MATERIAL DE CONSUMO	1.542.01	700.000,00			
3.3.90.30	MATERIAL DE CONSUMO	1.543.01	50.000,00			
3.3.90.35	SERVIÇOS DE CONSULTORIA	1.540.01	8.452,50			
3.3.90.36	OUTROS SERVIÇOS DE TERCEIROS - PESSOA FÍSICA	1.540.01	220.066,88			
3.3.90.36	OUTROS SERVIÇOS DE TERCEIROS - PESSOA FÍSICA	1.541.01	70.000,00			
3.3.90.36	OUTROS SERVIÇOS DE TERCEIROS - PESSOA FÍSICA	1.542.01	350.000,00			
3.3.90.36	OUTROS SERVIÇOS DE TERCEIROS - PESSOA FÍSICA	1.543.01	50.000,00			
3.3.90.39	OUTROS SERVIÇOS DE TERCEIROS - PESSOA JURÍDICA	1.540.01	338.560,63			
3.3.90.39	OUTROS SERVIÇOS DE TERCEIROS - PESSOA JURÍDICA	1.541.01	250.000,00			
3.3.90.39	OUTROS SERVIÇOS DE TERCEIROS - PESSOA JURÍDICA	1.542.01	780.000,00			
3.3.90.39	OUTROS SERVIÇOS DE TERCEIROS - PESSOA JURÍDICA	1.543.01	50.000,00			
3.3.90.49	AUXÍLIO TRANSPORTE	1.540.01	6.037,50			
4.0.00.00	DESPESAS DE CAPITAL	0.000.000				2.010.022,25
4.4.00.00	INVESTIMENTOS	0.000.000			2.010.022,25	
4.4.90.00	APLICAÇÕES DIRETAS	0.000.000		2.010.022,25		
4.4.90.51	OBRAS E INSTALAÇÕES	1.540.01	6.037,50			
4.4.90.51	OBRAS E INSTALAÇÕES	1.542.01	1.300.000,00			
4.4.90.52	EQUIPAMENTOS E MATERIAL PERMANENTE	1.540.01	3.984,75			
4.4.90.52	EQUIPAMENTOS E MATERIAL PERMANENTE	1.542.01	700.000,00			



PREFEITURA MUNICIPAL DE GILBUÉS
PRAÇA JOAQUIM NOGUEIRA PARANAGUA, 717 - CNPJ:06.554.216/0001-85

Anexo 02
Page 8

Orçamento Programa - Exercício de 2024
NATUREZA DA DESPESA POR ORGÃO E UNIDADE

PODER	02 PREFEITURA MUNICIPAL DE GILBUÉS					
ORGÃO	06 SECRETARIA MUNICIPAL DE EDUCACAO-SEMED					
UNIDADE	01 FUNDO DE MANUT.E DESENVOL. DA EDUCACAO BASICA - FUNDEB					
Código	Especificação	F.R.	Elemento	Modalidade	Grupo	Categoria Econômica
TOTAL						29.760.000,00



PREFEITURA MUNICIPAL DE GILBUÉS
PRAÇA JOAQUIM NOGUEIRA PARANAGUA, 717 - CNPJ:06.554.216/0001-85

Anexo 02
Page 9

Orçamento Programa - Exercício de 2024
NATUREZA DA DESPESA POR ORGÃO E UNIDADE

PODER	02 PREFEITURA MUNICIPAL DE GILBUÉS					
ORGÃO	06 SECRETARIA MUNICIPAL DE EDUCACAO-SEMED					
UNIDADE	02 SECRETARIA MUNICIPAL DE EDUCAÇÃO					
Código	Especificação	F.R.	Elemento	Modalidade	Grupo	Categoria Econômica
3.0.00.00	DESPESAS CORRENTES	0.000.000				5.785.360,66
3.1.00.00	PESSOAL E ENCARGOS SOCIAIS	0.000.000			1.224.855,48	
3.1.90.00	APLICAÇÕES DIRETAS	0.000.000		1.224.855,48		
3.1.90.04	CONTRATAÇÃO POR TEMPO DETERMINADO	1.500.00	48.226,55			
3.1.90.04	CONTRATAÇÃO POR TEMPO DETERMINADO	1.550.01	24.150,00			
3.1.90.04	CONTRATAÇÃO POR TEMPO DETERMINADO	1.569.01	1.992,38			
3.1.90.11	VENCIMENTOS E VANTAGENS FIXAS - PESSOAL CIVIL	1.500.00	981.252,50			
3.1.90.11	VENCIMENTOS E VANTAGENS FIXAS - PESSOAL CIVIL	1.550.01	1.150,00			
3.1.90.11	VENCIMENTOS E VANTAGENS FIXAS - PESSOAL CIVIL	1.569.01	6.641,25			
3.1.90.13	OBRIGAÇÕES PATRONAIS	1.500.00	122.742,39			
3.1.90.16	OUTRAS DESPESAS VARIÁVEIS - PESSOAL CIVIL	1.500.00	3.984,76			
3.1.90.16	OUTRAS DESPESAS VARIÁVEIS - PESSOAL CIVIL	1.550.01	1.207,50			
3.1.90.16	OUTRAS DESPESAS VARIÁVEIS - PESSOAL CIVIL	1.569.01	664,13			
3.1.90.92	DESPESAS DE EXERCÍCIOS ANTERIORES	1.500.00	31.515,76			
3.1.90.94	INDENIZAÇÕES E RESTITUIÇÕES TRABALHISTAS	1.500.00	1.328,26			
3.3.00.00	OUTRAS DESPESAS CORRENTES	0.000.000			4.560.505,18	
3.3.90.00	APLICAÇÕES DIRETAS	0.000.000		4.560.505,18		
3.3.90.14	DIÁRIAS - CIVIL	1.500.00	64.007,00			
3.3.90.14	DIÁRIAS - CIVIL	1.550.01	6.037,50			
3.3.90.18	AUXÍLIO FINANCEIRO A ESTUDANTES	1.500.00	664,13			
3.3.90.30	MATERIAL DE CONSUMO	1.500.00	927.372,25			
3.3.90.30	MATERIAL DE CONSUMO	1.550.01	60.375,00			
3.3.90.30	MATERIAL DE CONSUMO	1.551.01	12.627,50			
3.3.90.30	MATERIAL DE CONSUMO	1.552.01	400.000,00			
3.3.90.30	MATERIAL DE CONSUMO	1.553.01	24.150,00			
3.3.90.30	MATERIAL DE CONSUMO	1.569.01	99.494,00			
3.3.90.33	PASSAGENS E DESPESAS COM LOCOMOÇÃO	1.500.00	664,13			
3.3.90.35	SERVIÇOS DE CONSULTORIA	1.500.00	196.600,00			
3.3.90.36	OUTROS SERVIÇOS DE TERCEIROS - PESSOA FÍSICA	1.500.00	1.709.139,01			
3.3.90.36	OUTROS SERVIÇOS DE TERCEIROS - PESSOA FÍSICA	1.550.01	164.535,00			
3.3.90.36	OUTROS SERVIÇOS DE TERCEIROS - PESSOA FÍSICA	1.551.01	6.641,25			
3.3.90.36	OUTROS SERVIÇOS DE TERCEIROS - PESSOA FÍSICA	1.552.01	50.500,00			
3.3.90.36	OUTROS SERVIÇOS DE TERCEIROS - PESSOA FÍSICA	1.553.01	6.641,25			
3.3.90.36	OUTROS SERVIÇOS DE TERCEIROS - PESSOA FÍSICA	1.569.01	2.656,50			
3.3.90.39	OUTROS SERVIÇOS DE TERCEIROS - PESSOA JURÍDICA	1.500.00	540.019,14			
3.3.90.39	OUTROS SERVIÇOS DE TERCEIROS - PESSOA JURÍDICA	1.550.01	6.037,50			
3.3.90.39	OUTROS SERVIÇOS DE TERCEIROS - PESSOA JURÍDICA	1.551.01	6.641,25			
3.3.90.39	OUTROS SERVIÇOS DE TERCEIROS - PESSOA JURÍDICA	1.552.01	50.000,00			
3.3.90.39	OUTROS SERVIÇOS DE TERCEIROS - PESSOA JURÍDICA	1.553.01	189.236,25			
3.3.90.39	OUTROS SERVIÇOS DE TERCEIROS - PESSOA JURÍDICA	1.569.01	2.656,50			
3.3.90.40	SERVIÇOS DE TECNOLOGIA DA INFORMAÇÃO E COMUNICAÇÃO - PJ	1.500.00	3.320,63			
3.3.90.41	CONTRIBUIÇÕES	1.500.00	1.328,25			
3.3.90.48	OUTROS AUXÍLIOS FINANCEIROS A PESSOAS FÍSICAS	1.500.00	664,13			
3.3.90.92	DESPESAS DE EXERCÍCIOS ANTERIORES	1.500.00	22.459,51			
3.3.90.92	DESPESAS DE EXERCÍCIOS ANTERIORES	1.550.01	6.037,50			
4.0.00.00	DESPESAS DE CAPITAL	0.000.000				1.333.811,74



PREFEITURA MUNICIPAL DE GILBUÉS

PRAÇA JOAQUIM NOGUEIRA PARANAGUA, 717 - CNPJ:06.554.216/0001-85

Orçamento Programa - Exercício de 2024

NATUREZA DA DESPESA POR ORGÃO E UNIDADE

Anexo 02
Page 10

PODER 02 PREFEITURA MUNICIPAL DE GILBUÉS						
ORGÃO 06 SECRETARIA MUNICIPAL DE EDUCACAO-SEMED						
UNIDADE 02 SECRETARIA MUNICIPAL DE EDUCAÇÃO						
Código	Especificação	F.R.	Elemento	Modalidade	Grupo	Categoria Econômica
4.4.00.00	INVESTIMENTOS	0.000.000			1.333.811,74	
4.4.90.00	APLICAÇÕES DIRETAS	0.000.000		1.333.811,74		
4.4.90.51	OBRAS E INSTALAÇÕES	1.500.00	624.150,00			
4.4.90.51	OBRAS E INSTALAÇÕES	1.550.01	50.782,50			
4.4.90.51	OBRAS E INSTALAÇÕES	1.569.01	30.187,50			
4.4.90.51	OBRAS E INSTALAÇÕES	1.570.01	167.475,00			
4.4.90.51	OBRAS E INSTALAÇÕES	1.705.05	500,00			
4.4.90.51	OBRAS E INSTALAÇÕES	1.706.05	120.000,00			
4.4.90.52	EQUIPAMENTOS E MATERIAL PERMANENTE	1.500.00	162.075,00			
4.4.90.52	EQUIPAMENTOS E MATERIAL PERMANENTE	1.550.01	30.187,50			
4.4.90.52	EQUIPAMENTOS E MATERIAL PERMANENTE	1.569.01	84.929,24			
4.4.90.52	EQUIPAMENTOS E MATERIAL PERMANENTE	1.599.01	63.525,00			
T O T A L					7.119.172,40	



PREFEITURA MUNICIPAL DE GILBUÉS

PRAÇA JOAQUIM NOGUEIRA PARANAGUA, 717 - CNPJ:06.554.216/0001-85

Orçamento Programa - Exercício de 2024

NATUREZA DA DESPESA POR ORGÃO E UNIDADE

Anexo 02
Page 11

PODER 02 PREFEITURA MUNICIPAL DE GILBUÉS						
ORGÃO 06 SECRETARIA MUNICIPAL DE EDUCACAO-SEMED						
UNIDADE 03 SECRETARIA MUNICIPAL DE CULTURA						
Código	Especificação	F.R.	Elemento	Modalidade	Grupo	Categoria Econômica
3.0.00.00	DESPESAS CORRENTES	0.000.000				353.352,52
3.1.00.00	PESSOAL E ENCARGOS SOCIAIS	0.000.000			31.515,75	
3.1.90.00	APLICAÇÕES DIRETAS	0.000.000		31.515,75		
3.1.90.11	VENCIMENTOS E VANTAGENS FIXAS - PESSOAL CIVIL	1.500.00	30.187,50			
3.1.90.16	OUTRAS DESPESAS VARIÁVEIS - PESSOAL CIVIL	1.500.00	1.328,25			
3.3.00.00	OUTRAS DESPESAS CORRENTES	0.000.000			321.836,77	
3.3.90.00	APLICAÇÕES DIRETAS	0.000.000		321.836,77		
3.3.90.30	MATERIAL DE CONSUMO	1.500.00	16.542,75			
3.3.90.30	MATERIAL DE CONSUMO	1.715.00	15.000,00			
3.3.90.30	MATERIAL DE CONSUMO	1.716.00	15.000,00			
3.3.90.31	PREMIAÇÕES CULTURAIS, ARTÍSTICAS, CIENTÍFICAS, DESPORTIVAS E	1.500.00	24.753,75			
3.3.90.32	MATERIAL, BEM OU SERVIÇO PARA DISTRIBUIÇÃO GRATUITA	1.500.00	1.207,50			
3.3.90.33	PASSAGENS E DESPESAS COM LOCOMOÇÃO	1.500.00	3.079,13			
3.3.90.36	OUTROS SERVIÇOS DE TERCEIROS - PESSOA FÍSICA	1.500.00	30.127,13			
3.3.90.36	OUTROS SERVIÇOS DE TERCEIROS - PESSOA FÍSICA	1.715.00	25.000,00			
3.3.90.36	OUTROS SERVIÇOS DE TERCEIROS - PESSOA FÍSICA	1.716.00	15.000,00			
3.3.90.39	OUTROS SERVIÇOS DE TERCEIROS - PESSOA JURÍDICA	1.500.00	40.089,01			
3.3.90.39	OUTROS SERVIÇOS DE TERCEIROS - PESSOA JURÍDICA	1.715.00	15.000,00			
3.3.90.39	OUTROS SERVIÇOS DE TERCEIROS - PESSOA JURÍDICA	1.716.00	25.000,00			
3.3.90.48	OUTROS AUXÍLIOS FINANCEIROS A PESSOAS FÍSICAS	1.500.00	6.037,50			
3.3.90.48	OUTROS AUXÍLIOS FINANCEIROS A PESSOAS FÍSICAS	1.715.00	45.000,00			
3.3.90.48	OUTROS AUXÍLIOS FINANCEIROS A PESSOAS FÍSICAS	1.716.00	45.000,00			
4.0.00.00	DESPESAS DE CAPITAL	0.000.000				30.273,75
4.4.00.00	INVESTIMENTOS	0.000.000			30.273,75	
4.4.90.00	APLICAÇÕES DIRETAS	0.000.000		30.273,75		
4.4.90.51	OBRAS E INSTALAÇÕES	1.700.05	6.037,50			
4.4.90.52	EQUIPAMENTOS E MATERIAL PERMANENTE	1.500.00	6.641,25			
4.4.90.52	EQUIPAMENTOS E MATERIAL PERMANENTE	1.701.05	17.595,00			
T O T A L					383.626,27	



PREFEITURA MUNICIPAL DE GILBUÉS
PRAÇA JOAQUIM NOGUEIRA PARANAGUA, 717 - CNPJ:06.554.216/0001-85
Orçamento Programa - Exercício de 2024
NATUREZA DA DESPESA POR ORGÃO E UNIDADE

Anexo 02
Page 12

PODER 02 PREFEITURA MUNICIPAL DE GILBUÉS ORGÃO 07 SECRETARIA MUNICIPAL DE ASSISTENCIA SOCIAL-SMAS UNIDADE 00 SECRETARIA MUNICIPAL DE ASSISTENCIA SOCIAL-SMAS						
Código	Especificação	F.R.	Elemento	Modalidade	Grupo	Categoria Econômica
3.0.00.00	DESPESAS CORRENTES	0.000.000				726.196,65
3.1.00.00	PESSOAL E ENCARGOS SOCIAIS	0.000.000			363.403,26	
3.1.90.00	APLICAÇÕES DIRETAS	0.000.000		363.403,26		
3.1.90.04	CONTRATAÇÃO POR TEMPO DETERMINADO	1.500.00	664,13			
3.1.90.11	VENCIMENTOS E VANTAGENS FIXAS - PESSOAL CIVIL	1.500.00	350.000,00			
3.1.90.13	OBRIGAÇÕES PATRONAIS	1.500.00	12.075,00			
3.1.90.16	OUTRAS DESPESAS VARIÁVEIS - PESSOAL CIVIL	1.500.00	664,13			
3.3.00.00	OUTRAS DESPESAS CORRENTES	0.000.000			362.793,39	
3.3.50.00	TRANSFERÊNCIAS A INSTITUIÇÕES PRIVADAS SEM FINS LUCRATIVOS	0.000.000		664,13		
3.3.50.41	CONTRIBUIÇÕES	1.500.00	664,13			
3.3.90.00	APLICAÇÕES DIRETAS	0.000.000		362.129,26		
3.3.90.14	DIÁRIAS - CIVIL	1.500.00	10.626,00			
3.3.90.30	MATERIAL DE CONSUMO	1.500.00	36.225,00			
3.3.90.32	MATERIAL, BEM OU SERVIÇO PARA DISTRIBUIÇÃO GRATUITA	1.500.00	664,13			
3.3.90.35	SERVIÇOS DE CONSULTORIA	1.500.00	664,13			
3.3.90.36	OUTROS SERVIÇOS DE TERCEIROS - PESSOA FÍSICA	1.500.00	120.750,00			
3.3.90.39	OUTROS SERVIÇOS DE TERCEIROS - PESSOA JURÍDICA	1.500.00	120.750,00			
3.3.90.48	OUTROS AUXÍLIOS FINANCEIROS A PESSOAS FÍSICAS	1.500.00	60.375,00			
3.3.90.92	DESPESAS DE EXERCÍCIOS ANTERIORES	1.500.00	12.075,00			
4.0.00.00	DESPESAS DE CAPITAL	0.000.000				59.944,50
4.4.00.00	INVESTIMENTOS	0.000.000			59.944,50	
4.4.90.00	APLICAÇÕES DIRETAS	0.000.000		59.944,50		
4.4.90.51	OBRAS E INSTALAÇÕES	1.500.00	1.328,25			
4.4.90.51	OBRAS E INSTALAÇÕES	1.665.04	16.353,75			
4.4.90.52	EQUIPAMENTOS E MATERIAL PERMANENTE	1.500.00	42.262,50			
TOTAL						786.141,15



PREFEITURA MUNICIPAL DE GILBUÉS
PRAÇA JOAQUIM NOGUEIRA PARANAGUA, 717 - CNPJ:06.554.216/0001-85
Orçamento Programa - Exercício de 2024
NATUREZA DA DESPESA POR ORGÃO E UNIDADE

Anexo 02
Page 13

PODER 02 PREFEITURA MUNICIPAL DE GILBUÉS ORGÃO 07 SECRETARIA MUNICIPAL DE ASSISTENCIA SOCIAL-SMAS UNIDADE 01 FUNDO MUNICIPAL DE ASSISTENCIA SOCIAL - FMAS						
Código	Especificação	F.R.	Elemento	Modalidade	Grupo	Categoria Econômica
3.0.00.00	DESPESAS CORRENTES	0.000.000				1.092.425,02
3.1.00.00	PESSOAL E ENCARGOS SOCIAIS	0.000.000			56.292,50	
3.1.90.00	APLICAÇÕES DIRETAS	0.000.000		56.292,50		
3.1.90.04	CONTRATAÇÃO POR TEMPO DETERMINADO	1.500.00	1.207,50			
3.1.90.04	CONTRATAÇÃO POR TEMPO DETERMINADO	1.660.04	21.275,00			
3.1.90.11	VENCIMENTOS E VANTAGENS FIXAS - PESSOAL CIVIL	1.500.00	6.037,50			
3.1.90.11	VENCIMENTOS E VANTAGENS FIXAS - PESSOAL CIVIL	1.660.04	18.112,50			
3.1.90.13	OBRIGAÇÕES PATRONAIS	1.500.00	603,75			
3.1.90.16	OUTRAS DESPESAS VARIÁVEIS - PESSOAL CIVIL	1.500.00	1.207,50			
3.1.90.16	OUTRAS DESPESAS VARIÁVEIS - PESSOAL CIVIL	1.660.04	3.622,50			
3.1.90.91	SENTENÇAS JUDICIAIS	1.500.00	2.415,00			
3.1.90.92	DESPESAS DE EXERCÍCIOS ANTERIORES	1.500.00	603,75			
3.1.90.92	DESPESAS DE EXERCÍCIOS ANTERIORES	1.660.04	1.207,50			
3.3.00.00	OUTRAS DESPESAS CORRENTES	0.000.000			1.036.132,52	
3.3.90.00	APLICAÇÕES DIRETAS	0.000.000		1.036.132,52		
3.3.90.08	OUTROS BENEFÍCIOS ASSISTENCIAIS DO SERVIDOR E DO MILITAR	1.500.00	1.207,50			
3.3.90.10	SEGURO DESEMPREGO E ABONO SALARIAL	1.500.00	1.207,50			
3.3.90.14	DIÁRIAS - CIVIL	1.500.00	2.415,00			
3.3.90.14	DIÁRIAS - CIVIL	1.660.04	21.275,00			
3.3.90.30	MATERIAL DE CONSUMO	1.500.00	5.071,50			
3.3.90.30	MATERIAL DE CONSUMO	1.660.04	211.527,50			
3.3.90.31	PREMIAÇÕES CULTURAIS, ARTÍSTICAS, CIENTÍFICAS, DESPORTIVAS E	1.500.00	8.452,50			
3.3.90.32	MATERIAL, BEM OU SERVIÇO PARA DISTRIBUIÇÃO GRATUITA	1.500.00	1.267,88			
3.3.90.35	SERVIÇOS DE CONSULTORIA	1.660.04	8.452,50			
3.3.90.36	OUTROS SERVIÇOS DE TERCEIROS - PESSOA FÍSICA	1.500.00	12.980,63			
3.3.90.36	OUTROS SERVIÇOS DE TERCEIROS - PESSOA FÍSICA	1.660.04	409.442,50			
3.3.90.39	OUTROS SERVIÇOS DE TERCEIROS - PESSOA JURÍDICA	1.500.00	10.626,01			
3.3.90.39	OUTROS SERVIÇOS DE TERCEIROS - PESSOA JURÍDICA	1.660.04	316.022,50			
3.3.90.40	SERVIÇOS DE TECNOLOGIA DA INFORMAÇÃO E COMUNICAÇÃO - PJ	1.500.00	500,00			
3.3.90.40	SERVIÇOS DE TECNOLOGIA DA INFORMAÇÃO E COMUNICAÇÃO - PJ	1.660.04	2.500,00			
3.3.90.48	OUTROS AUXÍLIOS FINANCEIROS A PESSOAS FÍSICAS	1.500.00	1.328,25			
3.3.90.48	OUTROS AUXÍLIOS FINANCEIROS A PESSOAS FÍSICAS	1.660.04	4.830,00			
3.3.90.92	DESPESAS DE EXERCÍCIOS ANTERIORES	1.500.00	1.328,25			
3.3.90.92	DESPESAS DE EXERCÍCIOS ANTERIORES	1.660.04	15.697,50			
4.0.00.00	DESPESAS DE CAPITAL	0.000.000				133.231,25
4.4.00.00	INVESTIMENTOS	0.000.000			133.231,25	
4.4.90.00	APLICAÇÕES DIRETAS	0.000.000		133.231,25		
4.4.90.51	OBRAS E INSTALAÇÕES	1.500.00	60.375,00			
4.4.90.51	OBRAS E INSTALAÇÕES	1.660.04	50.000,00			
4.4.90.52	EQUIPAMENTOS E MATERIAL PERMANENTE	1.500.00	12.075,00			
4.4.90.52	EQUIPAMENTOS E MATERIAL PERMANENTE	1.660.04	1.725,00			
4.4.90.52	EQUIPAMENTOS E MATERIAL PERMANENTE	1.665.04	9.056,25			
TOTAL						1.225.656,27

PREFEITURA MUNICIPAL DE GILBUÉS

PRAÇA JOAQUIM NOGUEIRA PARANAGUA, 717 - CNPJ:06.554.216/0001-85

Orçamento Programa - Exercício de 2024

NATUREZA DA DESPESA POR ORGÃO E UNIDADE

 Anexo 02
 Page 14

PODER 02 PREFEITURA MUNICIPAL DE GILBUÉS ORGÃO 07 SECRETARIA MUNICIPAL DE ASSISTENCIA SOCIAL-SMAS UNIDADE 02 FUNDO MUNICIPAL DO DIREITO DA CRIANÇA E DO ADOLESCENTE-FMDCA						
Código	Especificação	F.R.	Elemento	Modalidade	Grupo	Categoria Econômica
3.0.00.00	DESPESAS CORRENTES	0.000.000				118.938,75
3.1.00.00	PESSOAL E ENCARGOS SOCIAIS	0.000.000			63.393,75	
3.1.90.00	APLICAÇÕES DIRETAS	0.000.000		63.393,75		
3.1.90.04	CONTRATAÇÃO POR TEMPO DETERMINADO	1.500.00	2.415,00			
3.1.90.04	CONTRATAÇÃO POR TEMPO DETERMINADO	1.660.04	2.415,00			
3.1.90.11	VENCIMENTOS E VANTAGENS FIXAS - PESSOAL CIVIL	1.500.00	42.262,50			
3.1.90.11	VENCIMENTOS E VANTAGENS FIXAS - PESSOAL CIVIL	1.660.04	12.075,00			
3.1.90.13	OBRIGAÇÕES PATRONAIS	1.500.00	603,75			
3.1.90.16	OUTRAS DESPESAS VARIÁVEIS - PESSOAL CIVIL	1.500.00	603,75			
3.1.90.16	OUTRAS DESPESAS VARIÁVEIS - PESSOAL CIVIL	1.660.04	2.415,00			
3.1.90.92	DESPESAS DE EXERCÍCIOS ANTERIORES	1.500.00	603,75			
3.3.00.00	OUTRAS DESPESAS CORRENTES	0.000.000			55.545,00	
3.3.90.00	APLICAÇÕES DIRETAS	0.000.000		55.545,00		
3.3.90.14	DIÁRIAS - CIVIL	1.500.00	603,75			
3.3.90.14	DIÁRIAS - CIVIL	1.660.04	2.415,00			
3.3.90.30	MATERIAL DE CONSUMO	1.500.00	603,75			
3.3.90.30	MATERIAL DE CONSUMO	1.660.04	6.037,50			
3.3.90.36	OUTROS SERVIÇOS DE TERCEIROS - PESSOA FÍSICA	1.500.00	36.225,00			
3.3.90.36	OUTROS SERVIÇOS DE TERCEIROS - PESSOA FÍSICA	1.660.04	3.018,75			
3.3.90.39	OUTROS SERVIÇOS DE TERCEIROS - PESSOA JURÍDICA	1.500.00	603,75			
3.3.90.39	OUTROS SERVIÇOS DE TERCEIROS - PESSOA JURÍDICA	1.660.04	3.018,75			
3.3.90.48	OUTROS AUXÍLIOS FINANCEIROS A PESSOAS FÍSICAS	1.660.04	2.415,00			
3.3.90.92	DESPESAS DE EXERCÍCIOS ANTERIORES	1.500.00	603,75			
TOTAL						118.938,75

PREFEITURA MUNICIPAL DE GILBUÉS

PRAÇA JOAQUIM NOGUEIRA PARANAGUA, 717 - CNPJ:06.554.216/0001-85

Orçamento Programa - Exercício de 2024

NATUREZA DA DESPESA POR ORGÃO E UNIDADE

 Anexo 02
 Page 15

PODER 02 PREFEITURA MUNICIPAL DE GILBUÉS ORGÃO 08 SECRETARIA MUNICIPAL DE SAUDE-SEMUS UNIDADE 00 SECRETARIA MUNICIPAL DE SAUDE-SEMUS						
Código	Especificação	F.R.	Elemento	Modalidade	Grupo	Categoria Econômica
3.0.00.00	DESPESAS CORRENTES	0.000.000				286.670,00
3.1.00.00	PESSOAL E ENCARGOS SOCIAIS	0.000.000			75.357,50	
3.1.90.00	APLICAÇÕES DIRETAS	0.000.000		75.357,50		
3.1.90.04	CONTRATAÇÃO POR TEMPO DETERMINADO	1.500.00	50.000,00			
3.1.90.11	VENCIMENTOS E VANTAGENS FIXAS - PESSOAL CIVIL	1.500.00	24.150,00			
3.1.90.13	OBRIGAÇÕES PATRONAIS	1.500.00	1.207,50			
3.3.00.00	OUTRAS DESPESAS CORRENTES	0.000.000			211.312,50	
3.3.90.00	APLICAÇÕES DIRETAS	0.000.000		211.312,50		
3.3.90.14	DIÁRIAS - CIVIL	1.500.00	6.037,50			
3.3.90.30	MATERIAL DE CONSUMO	1.500.00	1.207,50			
3.3.90.32	MATERIAL, BEM OU SERVIÇO PARA DISTRIBUIÇÃO GRATUITA	1.500.00	1.207,50			
3.3.90.35	SERVIÇOS DE CONSULTORIA	1.500.00	96.600,00			
3.3.90.36	OUTROS SERVIÇOS DE TERCEIROS - PESSOA FÍSICA	1.500.00	6.037,50			
3.3.90.39	OUTROS SERVIÇOS DE TERCEIROS - PESSOA JURÍDICA	1.500.00	96.600,00			
3.3.90.48	OUTROS AUXÍLIOS FINANCEIROS A PESSOAS FÍSICAS	1.500.00	2.415,00			
3.3.90.92	DESPESAS DE EXERCÍCIOS ANTERIORES	1.500.00	1.207,50			
TOTAL						286.670,00



PREFEITURA MUNICIPAL DE GILBUÉS
PRAÇA JOAQUIM NOGUEIRA PARANAGUA, 717 - CNPJ:06.554.216/0001-85

Anexo 02
Page 16

Orçamento Programa - Exercício de 2024

NATUREZA DA DESPESA POR ORGÃO E UNIDADE

PODER 02 PREFEITURA MUNICIPAL DE GILBUÉS						
ORGÃO 08 SECRETARIA MUNICIPAL DE SAUDE-SEMUS						
UNIDADE 01 FUNDO MUNICIPAL DE SAÚDE - FMS						
Código	Especificação	F.R.	Elemento	Modalidade	Grupo	Categoria Econômica
3.0.00.00	DESPESAS CORRENTES	0.000.000				12.799.495,00
3.1.00.00	PESSOAL E ENCARGOS SOCIAIS	0.000.000			4.840.468,75	
3.1.90.00	APLICAÇÕES DIRETAS	0.000.000		4.840.468,75		
3.1.90.04	CONTRATAÇÃO POR TEMPO DETERMINADO	1.500.00	102.415,00			
3.1.90.04	CONTRATAÇÃO POR TEMPO DETERMINADO	1.600.02	18.622,50			
3.1.90.04	CONTRATAÇÃO POR TEMPO DETERMINADO	1.601.02	10.000,00			
3.1.90.04	CONTRATAÇÃO POR TEMPO DETERMINADO	1.604.02	50.000,00			
3.1.90.11	VENCIMENTOS E VANTAGENS FIXAS - PESSOAL CIVIL	1.500.00	1.524.150,00			
3.1.90.11	VENCIMENTOS E VANTAGENS FIXAS - PESSOAL CIVIL	1.600.02	1.214.982,50			
3.1.90.11	VENCIMENTOS E VANTAGENS FIXAS - PESSOAL CIVIL	1.601.02	125.000,00			
3.1.90.11	VENCIMENTOS E VANTAGENS FIXAS - PESSOAL CIVIL	1.604.02	820.000,00			
3.1.90.11	VENCIMENTOS E VANTAGENS FIXAS - PESSOAL CIVIL	1.605.02	300.000,00			
3.1.90.11	VENCIMENTOS E VANTAGENS FIXAS - PESSOAL CIVIL	1.621.02	44.606,25			
3.1.90.13	OBRIGAÇÕES PATRONAIS	1.500.00	400.000,00			
3.1.90.13	OBRIGAÇÕES PATRONAIS	1.600.02	92.977,50			
3.1.90.16	OUTRAS DESPESAS VARIÁVEIS - PESSOAL CIVIL	1.500.00	12.075,00			
3.1.90.16	OUTRAS DESPESAS VARIÁVEIS - PESSOAL CIVIL	1.600.02	19.320,00			
3.1.90.16	OUTRAS DESPESAS VARIÁVEIS - PESSOAL CIVIL	1.601.02	65.000,00			
3.1.90.16	OUTRAS DESPESAS VARIÁVEIS - PESSOAL CIVIL	1.621.02	22.000,00			
3.1.90.91	SENTENÇAS JUDICIAIS	1.500.00	1.207,50			
3.1.90.92	DESPESAS DE EXERCÍCIOS ANTERIORES	1.500.00	12.075,00			
3.1.90.92	DESPESAS DE EXERCÍCIOS ANTERIORES	1.600.02	4.830,00			
3.1.90.94	INDENIZAÇÕES E RESTITUIÇÕES TRABALHISTAS	1.500.00	1.207,50			
3.3.00.00	OUTRAS DESPESAS CORRENTES	0.000.000			7.959.026,25	
3.3.90.00	APLICAÇÕES DIRETAS	0.000.000		7.959.026,25		
3.3.90.14	DIÁRIAS - CIVIL	1.500.00	202.415,00			
3.3.90.14	DIÁRIAS - CIVIL	1.600.02	56.752,50			
3.3.90.14	DIÁRIAS - CIVIL	1.601.02	20.000,00			
3.3.90.14	DIÁRIAS - CIVIL	1.604.02	30.000,00			
3.3.90.14	DIÁRIAS - CIVIL	1.621.02	30.000,00			
3.3.90.30	MATERIAL DE CONSUMO	1.500.00	1.194.677,50			
3.3.90.30	MATERIAL DE CONSUMO	1.600.02	1.364.282,50			
3.3.90.30	MATERIAL DE CONSUMO	1.601.02	100.000,00			
3.3.90.30	MATERIAL DE CONSUMO	1.621.02	435.375,00			
3.3.90.32	MATERIAL, BEM OU SERVIÇO PARA DISTRIBUIÇÃO GRATUITA	1.500.00	1.207,50			
3.3.90.32	MATERIAL, BEM OU SERVIÇO PARA DISTRIBUIÇÃO GRATUITA	1.600.02	1.207,50			
3.3.90.35	SERVIÇOS DE CONSULTORIA	1.500.00	6.037,50			
3.3.90.35	SERVIÇOS DE CONSULTORIA	1.600.02	6.037,50			
3.3.90.36	OUTROS SERVIÇOS DE TERCEIROS - PESSOA FÍSICA	1.500.00	1.019.225,00			
3.3.90.36	OUTROS SERVIÇOS DE TERCEIROS - PESSOA FÍSICA	1.600.02	1.518.403,75			
3.3.90.36	OUTROS SERVIÇOS DE TERCEIROS - PESSOA FÍSICA	1.601.02	60.000,00			
3.3.90.36	OUTROS SERVIÇOS DE TERCEIROS - PESSOA FÍSICA	1.604.02	100.000,00			
3.3.90.36	OUTROS SERVIÇOS DE TERCEIROS - PESSOA FÍSICA	1.621.02	295.018,75			
3.3.90.39	OUTROS SERVIÇOS DE TERCEIROS - PESSOA JURÍDICA	1.500.00	827.461,25			
3.3.90.39	OUTROS SERVIÇOS DE TERCEIROS - PESSOA JURÍDICA	1.600.02	429.477,50			
3.3.90.39	OUTROS SERVIÇOS DE TERCEIROS - PESSOA JURÍDICA	1.601.02	20.000,00			



PREFEITURA MUNICIPAL DE GILBUÉS
PRAÇA JOAQUIM NOGUEIRA PARANAGUA, 717 - CNPJ:06.554.216/0001-85
Orçamento Programa - Exercício de 2024
NATUREZA DA DESPESA POR ORGÃO E UNIDADE

Anexo 02
Page 17

PODER 02 PREFEITURA MUNICIPAL DE GILBUÉS ORGÃO 08 SECRETARIA MUNICIPAL DE SAUDE-SEMUS UNIDADE 01 FUNDO MUNICIPAL DE SAÚDE - FMS						
Código	Especificação	F.R.	Elemento	Modalidade	Grupo	Categoria Econômica
3.3.90.39	OUTROS SERVIÇOS DE TERCEIROS - PESSOA JURÍDICA	1.621.02	70.000,00			
3.3.90.40	SERVIÇOS DE TECNOLOGIA DA INFORMAÇÃO E COMUNICAÇÃO - PJ	1.500.00	20.000,00			
3.3.90.40	SERVIÇOS DE TECNOLOGIA DA INFORMAÇÃO E COMUNICAÇÃO - PJ	1.600.02	10.000,00			
3.3.90.46	AUXÍLIO ALIMENTAÇÃO	1.600.02	12.075,00			
3.3.90.48	OUTROS AUXÍLIOS FINANCEIROS A PESSOAS FÍSICAS	1.500.00	79.695,00			
3.3.90.48	OUTROS AUXÍLIOS FINANCEIROS A PESSOAS FÍSICAS	1.600.02	7.245,00			
3.3.90.92	DESPESAS DE EXERCÍCIOS ANTERIORES	1.500.00	24.150,00			
3.3.90.92	DESPESAS DE EXERCÍCIOS ANTERIORES	1.600.02	13.282,50			
3.3.90.93	INDENIZAÇÕES E RESTITUIÇÕES	1.600.02	5.000,00			
4.0.00.00	DESPESAS DE CAPITAL	0.000.000				1.191.728,75
4.4.00.00	INVESTIMENTOS	0.000.000			1.191.728,75	
4.4.90.00	APLICAÇÕES DIRETAS	0.000.000		1.191.728,75		
4.4.90.51	OBRAS E INSTALAÇÕES	1.500.00	150.000,00			
4.4.90.51	OBRAS E INSTALAÇÕES	1.600.02	21.275,00			
4.4.90.51	OBRAS E INSTALAÇÕES	1.601.02	100.000,00			
4.4.90.51	OBRAS E INSTALAÇÕES	1.631.02	112.875,00			
4.4.90.52	EQUIPAMENTOS E MATERIAL PERMANENTE	1.500.00	316.125,00			
4.4.90.52	EQUIPAMENTOS E MATERIAL PERMANENTE	1.600.02	31.078,75			
4.4.90.52	EQUIPAMENTOS E MATERIAL PERMANENTE	1.603.02	100.000,00			
4.4.90.52	EQUIPAMENTOS E MATERIAL PERMANENTE	1.621.02	300.000,00			
4.4.90.52	EQUIPAMENTOS E MATERIAL PERMANENTE	1.631.02	60.375,00			
T O T A L						13.991.223,75



PREFEITURA MUNICIPAL DE GILBUÉS
PRAÇA JOAQUIM NOGUEIRA PARANAGUA, 717 - CNPJ:06.554.216/0001-85
Orçamento Programa - Exercício de 2024
NATUREZA DA DESPESA POR ORGÃO E UNIDADE

Anexo 02
Page 18

PODER 02 PREFEITURA MUNICIPAL DE GILBUÉS ORGÃO 08 SECRETARIA MUNICIPAL DE SAUDE-SEMUS UNIDADE 02 UNIDADE MISTA DE SAÚDE AREOLINO MASCARENHAS LUSTOSA						
Código	Especificação	F.R.	Elemento	Modalidade	Grupo	Categoria Econômica
3.0.00.00	DESPESAS CORRENTES	0.000.000				417.635,75
3.1.00.00	PESSOAL E ENCARGOS SOCIAIS	0.000.000			78.487,50	
3.1.90.00	APLICAÇÕES DIRETAS	0.000.000		78.487,50		
3.1.90.04	CONTRATAÇÃO POR TEMPO DETERMINADO	1.500.00	2.415,00			
3.1.90.11	VENCIMENTOS E VANTAGENS FIXAS - PESSOAL CIVIL	1.500.00	30.187,50			
3.1.90.11	VENCIMENTOS E VANTAGENS FIXAS - PESSOAL CIVIL	1.621.02	24.150,00			
3.1.90.13	OBRIGAÇÕES PATRONAIS	1.500.00	6.037,50			
3.1.90.16	OUTRAS DESPESAS VARIÁVEIS - PESSOAL CIVIL	1.500.00	7.245,00			
3.1.90.16	OUTRAS DESPESAS VARIÁVEIS - PESSOAL CIVIL	1.621.02	6.037,50			
3.1.90.92	DESPESAS DE EXERCÍCIOS ANTERIORES	1.500.00	1.207,50			
3.1.90.92	DESPESAS DE EXERCÍCIOS ANTERIORES	1.621.02	1.207,50			
3.3.00.00	OUTRAS DESPESAS CORRENTES	0.000.000			339.148,25	
3.3.90.00	APLICAÇÕES DIRETAS	0.000.000		339.148,25		
3.3.90.14	DIÁRIAS - CIVIL	1.500.00	2.415,00			
3.3.90.30	MATERIAL DE CONSUMO	1.500.00	44.677,50			
3.3.90.30	MATERIAL DE CONSUMO	1.621.02	35.000,00			
3.3.90.35	SERVIÇOS DE CONSULTORIA	1.500.00	6.037,50			
3.3.90.36	OUTROS SERVIÇOS DE TERCEIROS - PESSOA FÍSICA	1.500.00	12.075,00			
3.3.90.36	OUTROS SERVIÇOS DE TERCEIROS - PESSOA FÍSICA	1.621.02	209.785,00			
3.3.90.39	OUTROS SERVIÇOS DE TERCEIROS - PESSOA JURÍDICA	1.500.00	3.622,50			
3.3.90.39	OUTROS SERVIÇOS DE TERCEIROS - PESSOA JURÍDICA	1.621.02	20.000,00			
3.3.90.40	SERVIÇOS DE TECNOLOGIA DA INFORMAÇÃO E COMUNICAÇÃO - PJ	1.621.02	3.000,00			
3.3.90.92	DESPESAS DE EXERCÍCIOS ANTERIORES	1.500.00	2.535,75			
4.0.00.00	DESPESAS DE CAPITAL	0.000.000				34.923,75
4.4.00.00	INVESTIMENTOS	0.000.000			34.923,75	
4.4.90.00	APLICAÇÕES DIRETAS	0.000.000		34.923,75		
4.4.90.51	OBRAS E INSTALAÇÕES	1.500.00	6.641,25			
4.4.90.52	EQUIPAMENTOS E MATERIAL PERMANENTE	1.500.00	28.282,50			
T O T A L						452.559,50



PREFEITURA MUNICIPAL DE GILBUÉS
PRAÇA JOAQUIM NOGUEIRA PARANAGUA, 717 - CNPJ:06.554.216/0001-85

Anexo 02
Page 19

Orçamento Programa - Exercício de 2024
NATUREZA DA DESPESA POR ORGÃO E UNIDADE

PODER 02 PREFEITURA MUNICIPAL DE GILBUÉS						
ORGÃO 09 SECRETARIA MUNICIPAL DE AGRICULTURA-SEMAGRI						
UNIDADE 00 SECRETARIA MUNICIPAL DE AGRICULTURA-SEMAGRI						
Código	Especificação	F.R.	Elemento	Modalidade	Grupo	Categoria Econômica
3.0.00.00	DESPESAS CORRENTES	0.000.000				222.310,31
3.1.00.00	PESSOAL E ENCARGOS SOCIAIS	0.000.000			60.867,50	
3.1.90.00	APLICAÇÕES DIRETAS	0.000.000		60.867,50		
3.1.90.04	CONTRATAÇÃO POR TEMPO DETERMINADO	1.500.00	2.415,00			
3.1.90.11	VENCIMENTOS E VANTAGENS FIXAS - PESSOAL CIVIL	1.500.00	56.037,50			
3.1.90.16	OUTRAS DESPESAS VARIÁVEIS - PESSOAL CIVIL	1.500.00	1.207,50			
3.1.90.92	DESPESAS DE EXERCÍCIOS ANTERIORES	1.500.00	1.207,50			
3.3.00.00	OUTRAS DESPESAS CORRENTES	0.000.000			161.442,81	
3.3.50.00	TRANSFERÊNCIAS A INSTITUIÇÕES PRIVADAS SEM FINS LUCRATIVOS	0.000.000		1.328,25		
3.3.50.41	CONTRIBUIÇÕES	1.500.00	1.328,25			
3.3.90.00	APLICAÇÕES DIRETAS	0.000.000		160.114,56		
3.3.90.14	DIÁRIAS - CIVIL	1.500.00	12.075,00			
3.3.90.30	MATERIAL DE CONSUMO	1.500.00	15.093,75			
3.3.90.31	PREMIAÇÕES CULTURAIS, ARTÍSTICAS, CIENTÍFICAS, DESPORTIVAS E	1.500.00	1.207,50			
3.3.90.33	PASSAGENS E DESPESAS COM LOCOMOÇÃO	1.500.00	603,75			
3.3.90.35	SERVIÇOS DE CONSULTORIA	1.500.00	6.037,50			
3.3.90.36	OUTROS SERVIÇOS DE TERCEIROS - PESSOA FÍSICA	1.500.00	80.298,78			
3.3.90.39	OUTROS SERVIÇOS DE TERCEIROS - PESSOA JURÍDICA	1.500.00	41.055,03			
3.3.90.92	DESPESAS DE EXERCÍCIOS ANTERIORES	1.500.00	3.743,25			
4.0.00.00	DESPESAS DE CAPITAL	0.000.000				304.728,65
4.4.00.00	INVESTIMENTOS	0.000.000			304.064,52	
4.4.90.00	APLICAÇÕES DIRETAS	0.000.000		304.064,52		
4.4.90.51	OBRAS E INSTALAÇÕES	1.500.00	2.656,50			
4.4.90.51	OBRAS E INSTALAÇÕES	1.700.05	60.375,00			
4.4.90.51	OBRAS E INSTALAÇÕES	1.701.05	17.537,50			
4.4.90.51	OBRAS E INSTALAÇÕES	1.705.05	1.500,00			
4.4.90.51	OBRAS E INSTALAÇÕES	1.749.05	25.357,50			
4.4.90.52	EQUIPAMENTOS E MATERIAL PERMANENTE	1.500.00	4.648,89			
4.4.90.52	EQUIPAMENTOS E MATERIAL PERMANENTE	1.700.05	42.262,50			
4.4.90.52	EQUIPAMENTOS E MATERIAL PERMANENTE	1.701.05	135.987,50			
4.4.90.52	EQUIPAMENTOS E MATERIAL PERMANENTE	1.705.05	1.000,00			
4.4.90.52	EQUIPAMENTOS E MATERIAL PERMANENTE	1.749.05	12.075,00			
4.4.90.61	AQUISIÇÃO DE IMÓVEIS	1.500.00	664,13			
4.5.00.00	INVERSÕES FINANCEIRAS	0.000.000			664,13	
4.5.90.00	APLICAÇÕES DIRETAS	0.000.000		664,13		
4.5.90.61	AQUISIÇÃO DE IMÓVEIS	1.500.00	664,13			
TOTAL						527.038,96



PREFEITURA MUNICIPAL DE GILBUÉS
PRAÇA JOAQUIM NOGUEIRA PARANAGUA, 717 - CNPJ:06.554.216/0001-85

Anexo 02
Page 20

Orçamento Programa - Exercício de 2024
NATUREZA DA DESPESA POR ORGÃO E UNIDADE

PODER 02 PREFEITURA MUNICIPAL DE GILBUÉS						
ORGÃO 10 SECRETARIA MUNICIPAL DE TRANSPORTE-SEMTRANS						
UNIDADE 00 SECRETARIA MUNICIPAL DE TRANSPORTE-SEMTRANS						
Código	Especificação	F.R.	Elemento	Modalidade	Grupo	Categoria Econômica
3.0.00.00	DESPESAS CORRENTES	0.000.000				68.404,89
3.1.00.00	PESSOAL E ENCARGOS SOCIAIS	0.000.000			7.969,50	
3.1.90.00	APLICAÇÕES DIRETAS	0.000.000		7.969,50		
3.1.90.04	CONTRATAÇÃO POR TEMPO DETERMINADO	1.500.00	1.328,25			
3.1.90.11	VENCIMENTOS E VANTAGENS FIXAS - PESSOAL CIVIL	1.500.00	6.641,25			
3.3.00.00	OUTRAS DESPESAS CORRENTES	0.000.000			60.435,39	
3.3.90.00	APLICAÇÕES DIRETAS	0.000.000		60.435,39		
3.3.90.14	DIÁRIAS - CIVIL	1.500.00	2.656,50			
3.3.90.30	MATERIAL DE CONSUMO	1.500.00	1.328,25			
3.3.90.36	OUTROS SERVIÇOS DE TERCEIROS - PESSOA FÍSICA	1.500.00	49.809,38			
3.3.90.39	OUTROS SERVIÇOS DE TERCEIROS - PESSOA JURÍDICA	1.500.00	6.641,26			
TOTAL						68.404,89



PREFEITURA MUNICIPAL DE GILBUÉS

PRAÇA JOAQUIM NOGUEIRA PARANAGUA, 717 - CNPJ:06.554.216/0001-85

Orçamento Programa - Exercício de 2024

NATUREZA DA DESPESA POR ORGÃO E UNIDADE

Anexo 02
Page 21

PODER 02 PREFEITURA MUNICIPAL DE GILBUÉS						
ORGÃO 11 SECRETARIA MUNICIPAL DE OBRAS E URBANISMO-SEMOB						
UNIDADE 00 SECRETARIA MUNICIPAL DE OBRAS E URBANISMO-SEMOB						
Código	Especificação	F.R.	Elemento	Modalidade	Grupo	Categoria Econômica
3.0.00.00	DESPESAS CORRENTES	0.000.000				2.870.368,27
3.1.00.00	PESSOAL E ENCARGOS SOCIAIS	0.000.000			48.903,75	
3.1.90.00	APLICAÇÕES DIRETAS	0.000.000		48.903,75		
3.1.90.04	CONTRATAÇÃO POR TEMPO DETERMINADO	1.500.00	13.282,50			
3.1.90.11	VENCIMENTOS E VANTAGENS FIXAS - PESSOAL CIVIL	1.500.00	31.395,00			
3.1.90.16	OUTRAS DESPESAS VARIÁVEIS - PESSOAL CIVIL	1.500.00	1.811,25			
3.1.90.92	DESPESAS DE EXERCÍCIOS ANTERIORES	1.500.00	1.207,50			
3.1.90.94	INDENIZAÇÕES E RESTITUIÇÕES TRABALHISTAS	1.500.00	1.207,50			
3.3.00.00	OUTRAS DESPESAS CORRENTES	0.000.000			2.821.464,52	
3.3.90.00	APLICAÇÕES DIRETAS	0.000.000		2.821.464,52		
3.3.90.14	DIÁRIAS - CIVIL	1.500.00	7.245,00			
3.3.90.30	MATERIAL DE CONSUMO	1.500.00	162.106,88			
3.3.90.30	MATERIAL DE CONSUMO	1.720.05	150.000,00			
3.3.90.30	MATERIAL DE CONSUMO	1.750.05	14.625,00			
3.3.90.30	MATERIAL DE CONSUMO	1.753.05	5.514,50			
3.3.90.35	SERVIÇOS DE CONSULTORIA	1.500.00	1.207,50			
3.3.90.36	OUTROS SERVIÇOS DE TERCEIROS - PESSOA FÍSICA	1.500.00	533.699,38			
3.3.90.36	OUTROS SERVIÇOS DE TERCEIROS - PESSOA FÍSICA	1.720.05	100.000,00			
3.3.90.36	OUTROS SERVIÇOS DE TERCEIROS - PESSOA FÍSICA	1.750.05	19.923,75			
3.3.90.36	OUTROS SERVIÇOS DE TERCEIROS - PESSOA FÍSICA	1.753.05	6.325,00			
3.3.90.39	OUTROS SERVIÇOS DE TERCEIROS - PESSOA JURÍDICA	1.500.00	1.712.138,76			
3.3.90.39	OUTROS SERVIÇOS DE TERCEIROS - PESSOA JURÍDICA	1.720.05	50.000,00			
3.3.90.39	OUTROS SERVIÇOS DE TERCEIROS - PESSOA JURÍDICA	1.749.05	12.075,00			
3.3.90.39	OUTROS SERVIÇOS DE TERCEIROS - PESSOA JURÍDICA	1.750.05	23.201,25			
3.3.90.39	OUTROS SERVIÇOS DE TERCEIROS - PESSOA JURÍDICA	1.753.05	2.875,00			
3.3.90.92	DESPESAS DE EXERCÍCIOS ANTERIORES	1.500.00	18.112,50			
3.3.90.93	INDENIZAÇÕES E RESTITUIÇÕES	1.500.00	2.415,00			
4.0.00.00	DESPESAS DE CAPITAL	0.000.000				4.301.107,27
4.4.00.00	INVESTIMENTOS	0.000.000			4.297.122,51	
4.4.90.00	APLICAÇÕES DIRETAS	0.000.000		4.297.122,51		
4.4.90.51	OBRAS E INSTALAÇÕES	1.500.00	1.718.093,50			
4.4.90.51	OBRAS E INSTALAÇÕES	1.700.05	619.688,75			
4.4.90.51	OBRAS E INSTALAÇÕES	1.701.05	428.317,50			
4.4.90.51	OBRAS E INSTALAÇÕES	1.705.05	3.352,50			
4.4.90.51	OBRAS E INSTALAÇÕES	1.706.05	120.000,00			
4.4.90.51	OBRAS E INSTALAÇÕES	1.749.05	66.412,50			
4.4.90.51	OBRAS E INSTALAÇÕES	1.754.05	420.917,50			
4.4.90.51	OBRAS E INSTALAÇÕES	1.754.05	500.000,00			
4.4.90.52	EQUIPAMENTOS E MATERIAL PERMANENTE	1.500.00	152.647,00			
4.4.90.52	EQUIPAMENTOS E MATERIAL PERMANENTE	1.700.05	215.046,25			
4.4.90.52	EQUIPAMENTOS E MATERIAL PERMANENTE	1.749.05	49.326,38			
4.4.90.61	AQUISIÇÃO DE IMÓVEIS	1.500.00	3.320,63			
4.5.00.00	INVERSÕES FINANCEIRAS	0.000.000			3.984,76	
4.5.90.00	APLICAÇÕES DIRETAS	0.000.000		3.984,76		
4.5.90.61	AQUISIÇÃO DE IMÓVEIS	1.500.00	3.984,76			



PREFEITURA MUNICIPAL DE GILBUÉS

PRAÇA JOAQUIM NOGUEIRA PARANAGUA, 717 - CNPJ:06.554.216/0001-85

Orçamento Programa - Exercício de 2024

NATUREZA DA DESPESA POR ORGÃO E UNIDADE

Anexo 02
Page 22

PODER 02 PREFEITURA MUNICIPAL DE GILBUÉS						
ORGÃO 11 SECRETARIA MUNICIPAL DE OBRAS E URBANISMO-SEMOB						
UNIDADE 00 SECRETARIA MUNICIPAL DE OBRAS E URBANISMO-SEMOB						
Código	Especificação	F.R.	Elemento	Modalidade	Grupo	Categoria Econômica
TOTAL						7.171.475,54



PREFEITURA MUNICIPAL DE GILBUÉS
PRAÇA JOAQUIM NOGUEIRA PARANAGUA, 717 - CNPJ:06.554.216/0001-85

Anexo 02
Page 23

Orçamento Programa - Exercício de 2024
NATUREZA DA DESPESA POR ORGÃO E UNIDADE

PODER 02 PREFEITURA MUNICIPAL DE GILBUÉS						
ORGÃO 12 SECRETARIA MUNICIPAL DE MEIO AMBIENTE-SEMUMA						
UNIDADE 00 SECRETARIA MUNICIPAL DE MEIO AMBIENTE-SEMUMA						
Código	Especificação	F.R.	Elemento	Modalidade	Grupo	Categoria Econômica
3.0.00.00	DESPESAS CORRENTES	0.000.000				55.715,00
3.1.00.00	PESSOAL E ENCARGOS SOCIAIS	0.000.000			38.810,00	
3.1.90.00	APLICAÇÕES DIRETAS	0.000.000		38.810,00		
3.1.90.11	VENCIMENTOS E VANTAGENS FIXAS - PESSOAL CIVIL	1.500.00	33.810,00			
3.1.90.96	RESSARCIMENTO DE DESPESAS DE PESSOAL REQUISITADO	1.500.00	5.000,00			
3.3.00.00	OUTRAS DESPESAS CORRENTES	0.000.000			16.905,00	
3.3.90.00	APLICAÇÕES DIRETAS	0.000.000		16.905,00		
3.3.90.14	DIÁRIAS - CIVIL	1.500.00	6.037,50			
3.3.90.30	MATERIAL DE CONSUMO	1.500.00	3.622,50			
3.3.90.36	OUTROS SERVIÇOS DE TERCEIROS - PESSOA FÍSICA	1.500.00	3.622,50			
3.3.90.39	OUTROS SERVIÇOS DE TERCEIROS - PESSOA JURÍDICA	1.500.00	3.622,50			
4.0.00.00	DESPESAS DE CAPITAL	0.000.000				50.040,37
4.4.00.00	INVESTIMENTOS	0.000.000			50.040,37	
4.4.90.00	APLICAÇÕES DIRETAS	0.000.000		50.040,37		
4.4.90.51	OBRAS E INSTALAÇÕES	1.500.00	12.075,00			
4.4.90.51	OBRAS E INSTALAÇÕES	1.700.05	24.150,00			
4.4.90.51	OBRAS E INSTALAÇÕES	1.749.05	7.777,87			
4.4.90.52	EQUIPAMENTOS E MATERIAL PERMANENTE	1.500.00	6.037,50			
TOTAL						105.755,37



PREFEITURA MUNICIPAL DE GILBUÉS
PRAÇA JOAQUIM NOGUEIRA PARANAGUA, 717 - CNPJ:06.554.216/0001-85

Anexo 02
Page 24

Orçamento Programa - Exercício de 2024
NATUREZA DA DESPESA POR ORGÃO E UNIDADE

PODER 02 PREFEITURA MUNICIPAL DE GILBUÉS						
ORGÃO 13 SECRETARIA MUNICIPAL DE ESPORTE-SEME						
UNIDADE 00 SECRETARIA MUNICIPAL DE ESPORTE-SEME						
Código	Especificação	F.R.	Elemento	Modalidade	Grupo	Categoria Econômica
3.0.00.00	DESPESAS CORRENTES	0.000.000				148.522,50
3.1.00.00	PESSOAL E ENCARGOS SOCIAIS	0.000.000			24.150,00	
3.1.90.00	APLICAÇÕES DIRETAS	0.000.000		24.150,00		
3.1.90.11	VENCIMENTOS E VANTAGENS FIXAS - PESSOAL CIVIL	1.500.00	24.150,00			
3.3.00.00	OUTRAS DESPESAS CORRENTES	0.000.000			124.372,50	
3.3.90.00	APLICAÇÕES DIRETAS	0.000.000		124.372,50		
3.3.90.14	DIÁRIAS - CIVIL	1.500.00	4.830,00			
3.3.90.30	MATERIAL DE CONSUMO	1.500.00	24.150,00			
3.3.90.31	PREMIAÇÕES CULTURAIS, ARTÍSTICAS, CIENTÍFICAS, DESPORTIVAS E	1.500.00	2.415,00			
3.3.90.32	MATERIAL, BEM OU SERVIÇO PARA DISTRIBUIÇÃO GRATUITA	1.500.00	2.415,00			
3.3.90.33	PASSAGENS E DESPESAS COM LOCOMOÇÃO	1.500.00	2.415,00			
3.3.90.36	OUTROS SERVIÇOS DE TERCEIROS - PESSOA FÍSICA	1.500.00	42.262,50			
3.3.90.39	OUTROS SERVIÇOS DE TERCEIROS - PESSOA JURÍDICA	1.500.00	42.262,50			
3.3.90.41	CONTRIBUIÇÕES	1.500.00	1.207,50			
3.3.90.48	OUTROS AUXÍLIOS FINANCEIROS A PESSOAS FÍSICAS	1.500.00	2.415,00			
4.0.00.00	DESPESAS DE CAPITAL	0.000.000				86.365,00
4.4.00.00	INVESTIMENTOS	0.000.000			86.365,00	
4.4.90.00	APLICAÇÕES DIRETAS	0.000.000		86.365,00		
4.4.90.51	OBRAS E INSTALAÇÕES	1.600.02	1.207,50			
4.4.90.51	OBRAS E INSTALAÇÕES	1.700.05	36.225,00			
4.4.90.51	OBRAS E INSTALAÇÕES	1.701.05	29.612,50			
4.4.90.51	OBRAS E INSTALAÇÕES	1.749.05	18.112,50			
4.4.90.52	EQUIPAMENTOS E MATERIAL PERMANENTE	1.600.02	1.207,50			
TOTAL						234.887,50



PREFEITURA MUNICIPAL DE GILBUÉS
 PRAÇA JOAQUIM NOGUEIRA PARANAGUA, 717 - CNPJ:06.554.216/0001-85

Anexo 02
 Page 25

Orçamento Programa - Exercício de 2024
 NATUREZA DA DESPESA POR ORGÃO E UNIDADE

PODER		02 PREFEITURA MUNICIPAL DE GILBUÉS				
ORGÃO		14 SECRETARIA MUNICIPAL DE TURISMO				
UNIDADE		00 SECRETARIA MUNICIPAL DE TURISMO				
Código	Especificação	F.R.	Elemento	Modalidade	Grupo	Categoria Econômica
3.0.00.00	DESPESAS CORRENTES	0.000.000				33.810,00
3.1.00.00	PESSOAL E ENCARGOS SOCIAIS	0.000.000			26.565,00	
3.1.90.00	APLICAÇÕES DIRETAS	0.000.000		26.565,00		
3.1.90.04	CONTRATAÇÃO POR TEMPO DETERMINADO	1.500,00	2.415,00			
3.1.90.11	VENCIMENTOS E VANTAGENS FIXAS - PESSOAL CIVIL	1.500,00	24.150,00			
3.3.00.00	OUTRAS DESPESAS CORRENTES	0.000.000			7.245,00	
3.3.90.00	APLICAÇÕES DIRETAS	0.000.000		7.245,00		
3.3.90.14	DIÁRIAS - CIVIL	1.500,00	2.415,00			
3.3.90.36	OUTROS SERVIÇOS DE TERCEIROS - PESSOA FÍSICA	1.500,00	2.415,00			
3.3.90.39	OUTROS SERVIÇOS DE TERCEIROS - PESSOA JURÍDICA	1.500,00	2.415,00			
4.0.00.00	DESPESAS DE CAPITAL	0.000.000				44.777,50
4.4.00.00	INVESTIMENTOS	0.000.000			44.777,50	
4.4.90.00	APLICAÇÕES DIRETAS	0.000.000		44.777,50		
4.4.90.51	OBRAS E INSTALAÇÕES	1.700,05	100,00			
4.4.90.51	OBRAS E INSTALAÇÕES	1.749,05	24.150,00			
4.4.90.52	EQUIPAMENTOS E MATERIAL PERMANENTE	1.500,00	8.452,50			
4.4.90.52	EQUIPAMENTOS E MATERIAL PERMANENTE	1.749,05	12.075,00			
TOTAL						78.587,50
TOTAL GERAL						80.000.000,00

AMILTON LUSTOSA FIGUEREDO
 FILHO:00211992305
 Assinado de forma digital por AMILTON LUSTOSA FIGUEREDO
 FILHO:00211992305
 Dados: 2023.09.29 08:43:23 -03'00"

AMILTON LUSTOSA FIGUEREDO FILHO
 PREFEITO MUNICIPAL
 002.119.923-05

PETRONILIO ALVES DE SANTANA
 NETO:00721251366
 Assinado de forma digital por PETRONILIO ALVES DE SANTANA NETO:00721251366
 Dados: 2023.09.29 08:54:22 -03'00"

PETRONILIO ALVES DE SANTANA NETO
 CONTADOR CRC 12.135/O-7
 007.212.513-66



PREFEITURA MUNICIPAL DE GILBUÉS
 PRAÇA JOAQUIM NOGUEIRA PARANAGUA, 717 - CNPJ:06.554.216/0001-85

Orçamento Programa - Exercício de 2024
 Anexo 06
 Page 1

PROGRAMA DE TRABALHO
 (Inc.II, § 2º, Art.2º)

01 CAMARA MUNICIPAL					
01 CAMARA MUNICIPAL					
Código	Especificação	Operação Especial	Projetos	Atividades	Total
01	Legislativa		294.305,75	2.705.694,25	3.000.000,00
01	031 Ação Legislativa		294.305,75	2.705.694,25	3.000.000,00
01	031 0001 DESENVOLVIMENTO E MODERNIZAÇÃO LEGISLATIVA		294.305,75	2.705.694,25	3.000.000,00
01.031.0001.1001.0000	REFORMA E/OU EQUIPAR O PREDIO DA CAMARA		126.565,00		126.565,00
01.031.0001.1002.0000	AQUISIÇÃO DE VEÍCULOS		39.847,50		39.847,50
01.031.0001.1049.0000	AQUISIÇÃO DE MATERIAIS E EQUIPAMENTOS PARA CAMARA		119.923,75		119.923,75
01.031.0001.1064.0000	AQUISIÇÃO DE IMÓVEL		7.969,50		7.969,50
01.031.0001.2001.0000	MANUTENCAO DOS ENCARGOS DA CAMARA MUNICIPAL			2.258.911,23	2.258.911,23
01.031.0001.2002.0000	PUBLICACAO DE ATOS DO PODER LEGISLATIVO			25.673,35	25.673,35
01.031.0001.2005.0000	ASSINATURA DE INFORMATIVOS, REVISTAS E JORNAIS			1.328,25	1.328,25
01.031.0001.2006.0000	MANUTENCAO DOS ENCARGOS DE CONTROLE INTERNO			59.606,00	59.606,00
01.031.0001.2077.0000	CONTRIBUIÇÃO A ENTIDADE			603,75	603,75
01.031.0001.2083.0000	ENCARGOS COM A ASSOC. DE VEREADORES (AVEP)			110.867,50	110.867,50
01.031.0001.2098.0000	ENCARGOS C/ ASSESSORIA JURIDICA TE• CNICO ADMINISTRATIVO			130.734,67	130.734,67
01.031.0001.2099.0000	ENCARGOS C/ ASSESSORIA DE IMPRENSA			5.313,00	5.313,00
01.031.0001.2115.0000	MANUT. DOS SERV. DE CONTROLE INTERNO E CONTÁBEIS			112.656,50	112.656,50
TOTAL		0,00	294.305,75	2.705.694,25	3.000.000,00



PREFEITURA MUNICIPAL DE GILBUÉS

PRAÇA JOAQUIM NOGUEIRA PARANAGUA, 717 - CNPJ:06.554.216/0001-85

Orçamento Programa

- Exercício de 2024

Anexo 06

Page 2

PROGRAMA DE TRABALHO

(Inc.II, § 2º, Art.2º)

02 PREFEITURA MUNICIPAL DE GILBUÉS

01 GABINETE DO PREFEITO

Código	Especificação	Operação Especial	Projetos	Atividades	T o t a l
04	Administração		98.253,26	1.653.195,41	1.751.448,67
04	122 Administração Geral		98.253,26	1.653.195,41	1.751.448,67
04	122 0012 PLANEJAMENTO GOVERNAMENTAL		98.253,26	1.653.195,41	1.751.448,67
04.122.0012.1047.0000	AQUISIÇÃO DE VEÍCULOS		26.412,50		26.412,50
04.122.0012.1065.0000	AQUISIÇÃO DE EQUIPAMENTOS E MATERIAIS PERMANENTES		18.112,50		18.112,50
04.122.0012.1066.0000	IMPLANTAR, EQUIPAR E ESTRUTURAR GUARDA MUNICIPAL		53.064,13		53.064,13
04.122.0012.1119.0000	AQUISIÇÃO DE EQUIPAMENTOS E MATERIAIS PERMANENTES		664,13		664,13
04.122.0012.2007.0000	MANUTENÇÃO DE DESPESAS DO GABINETE DO PREFEITO			1.379.633,15	1.379.633,15
04.122.0012.2011.0000	MANUTENÇÃO DE DESPESAS DA JUNTA DE SERVIÇO MILITAR			33.447,76	33.447,76
04.122.0012.2084.0000	MANUTENÇÃO DE DESPESAS DA APPM			48.783,00	48.783,00
04.122.0012.2092.0000	PUBLICAÇÃO DE EDITAIS/NOTAS			172.450,00	172.450,00
04.122.0012.2093.0000	PROMOÇÕES RECEPÇÕES E SOLENIDADES/DEPARTAMENTO CERIMONIAL			18.881,50	18.881,50
TOTAL		0,00	98.253,26	1.653.195,41	1.751.448,67



PREFEITURA MUNICIPAL DE GILBUÉS

PRAÇA JOAQUIM NOGUEIRA PARANAGUA, 717 - CNPJ:06.554.216/0001-85

Orçamento Programa

- Exercício de 2024

Anexo 06

Page 3

PROGRAMA DE TRABALHO

(Inc.II, § 2º, Art.2º)

02 PREFEITURA MUNICIPAL DE GILBUÉS

02 CONTROLADORIA GERAL DO MUNICÍPIO-CGM

Código	Especificação	Operação Especial	Projetos	Atividades	T o t a l
04	Administração			348.155,39	348.155,39
04	124 Controle Interno			348.155,39	348.155,39
04	124 0012 PLANEJAMENTO GOVERNAMENTAL			94.170,63	94.170,63
04.124.0012.2160.0000	MANUTENÇÃO DOS SERVIÇOS DE CONTROLE INTERNO E CONTÁBEIS			94.170,63	94.170,63
04	124 0016 NORMATIZAÇÃO E FISCALIZAÇÃO			253.984,76	253.984,76
04.124.0016.2016.0000	MANUTENÇÃO DE DESPESAS COM CONTROLE INTERNO			253.984,76	253.984,76
TOTAL		0,00	0,00	348.155,39	348.155,39



PREFEITURA MUNICIPAL DE GILBUÉS

PRAÇA JOAQUIM NOGUEIRA PARANAGUA, 717 - CNPJ:06.554.216/0001-85

Orçamento Programa

- Exercício de 2024

Anexo 06

Page 4

PROGRAMA DE TRABALHO

(Inc.II, § 2º, Art.2º)

02 PREFEITURA MUNICIPAL DE GILBUÉS

03 PROCURADORIA MUNICIPAL-PROMUN

Código	Especificação	Operação Especial	Projetos	Atividades	T o t a l
04	Administração			1.510.055,01	1.510.055,01
04	061 Ação Judiciária			1.510.055,01	1.510.055,01
04	061 0019 APOIO JURIDICO A POPULAÇÃO			1.510.055,01	1.510.055,01
04.061.0019.2013.0000	INDENIZACOES ADMINISTRATIVAS E SENTENCAS JUDICIAIS			871.995,00	871.995,00
04.061.0019.2049.0000	MANUTENCAO COM DESPESAS DA ASSESSORIA JURIDICA			415.006,26	415.006,26
04.061.0019.2175.0000	MANUTENÇÃO E ENCARGOS DA PROCURADORIA MUNICIPAL			223.053,75	223.053,75
TOTAL		0,00	0,00	1.510.055,01	1.510.055,01

PREFEITURA MUNICIPAL DE GILBUÉS

PRAÇA JOAQUIM NOGUEIRA PARANAGUA, 717 - CNPJ:06.554.216/0001-85

Orçamento Programa - Exercício de 2024

Anexo 06

Page 5

PROGRAMA DE TRABALHO

(Inc.II, § 2º, Art.2º)

02 PREFEITURA MUNICIPAL DE GILBUÉS						
04 SECRETARIA MUNICIPAL DE ADMINISTRACAO-SEMAD						
Código	Especificação	Operação Especial	Projetos	Atividades	Total	
04	Administração		713.332,38	6.869.159,57	7.582.491,95	
04	121 Planejamento e Orçamento			58.123,88	58.123,88	
04	121 0012 PLANEJAMENTO GOVERNAMENTAL			58.123,88	58.123,88	
04.121.0012.2166.0000	COORDENAÇÃO DE PROCESSOS LICITATÓRIOS			58.123,88	58.123,88	
04	122 Administração Geral		713.332,38	6.811.035,69	7.524.368,07	
04	122 0004 GESTÃO ADMINISTRATIVA E FINANCEIRA		713.332,38	6.811.035,69	7.524.368,07	
04.122.0004.1003.0000	AQUISICAO DE VEICULOS		80.000,00		80.000,00	
04.122.0004.1004.0000	AQUISICAO DE IMOVEIS		19.057,50		19.057,50	
04.122.0004.1046.0000	REFORMA E AMPLIACAO DO PREDIO DA PREFEITURA		200.664,13		200.664,13	
04.122.0004.1058.0000	CONSTRUCAO DE GARAGEM PARA VEICULOS DA PREFEITURA		100.328,25		100.328,25	
04.122.0004.1113.0000	AQUISIÇÃO DE EQUIPAMENTOS E/OU MATERIAIS PERMANENTES		313.282,50		313.282,50	
04.122.0004.2012.0000	MANUTENCAO DA SEC. MUNIC. DE ADMINISTRACAO			6.779.611,94	6.779.611,94	
04.122.0004.2091.0000	ADMINISTRACAO DOS SERVICOS BANCARIOS E FINANCEIROS			31.423,75	31.423,75	
24	Comunicações			35.017,50	35.017,50	
24	722 Telecomunicações			35.017,50	35.017,50	
24	722 0004 GESTÃO ADMINISTRATIVA E FINANCEIRA			35.017,50	35.017,50	
24.722.0004.2126.0000	ENCARGOS C/ A RETRANSMISSÃO DO SINAL DE TV			35.017,50	35.017,50	
25	Energia			506.701,63	506.701,63	
25	752 Energia Elétrica			506.701,63	506.701,63	
25	752 0004 GESTÃO ADMINISTRATIVA E FINANCEIRA			506.701,63	506.701,63	
25.752.0004.2003.0000	MANUTENCAO DAS DESPESAS COM ENERGIA ELETTRICA			506.701,63	506.701,63	
99	Reserva de Contingência			640.000,00	640.000,00	
99	999 Reserva de Contingência			640.000,00	640.000,00	
99	999 9999 RESERVA DE CONTINGENCIA			640.000,00	640.000,00	
99.999.9999.2999.0000	RESERVA DE CONTINGENCIA			640.000,00	640.000,00	
TOTAL		0,00	713.332,38	8.050.878,70	8.764.211,08	

PREFEITURA MUNICIPAL DE GILBUÉS

PRAÇA JOAQUIM NOGUEIRA PARANAGUA, 717 - CNPJ:06.554.216/0001-85

Orçamento Programa - Exercício de 2024

Anexo 06

Page 6

PROGRAMA DE TRABALHO

(Inc.II, § 2º, Art.2º)

02 PREFEITURA MUNICIPAL DE GILBUÉS						
05 SECRETARIA MUNICIPAL DE FINANÇAS-SEFIN						
Código	Especificação	Operação Especial	Projetos	Atividades	Total	
04	Administração			1.115.992,00	1.115.992,00	
04	123 Administração Financeira			1.115.992,00	1.115.992,00	
04	123 0004 GESTÃO ADMINISTRATIVA E FINANCEIRA			1.115.992,00	1.115.992,00	
04.123.0004.2010.0000	MANUTENCAO DA SECRETARIA DE FINANÇAS			1.115.992,00	1.115.992,00	
28	Encargos Especiais			1.200.000,00	1.200.000,00	
28	843 Serviço da Dívida Interna			800.000,00	800.000,00	
28	843 0004 GESTÃO ADMINISTRATIVA E FINANCEIRA			800.000,00	800.000,00	
28.843.0004.2120.0000	CONTROLE DA DIVIDA INTERNA			800.000,00	800.000,00	
28	846 Outros Encargos Especiais			400.000,00	400.000,00	
28	846 0004 GESTÃO ADMINISTRATIVA E FINANCEIRA			400.000,00	400.000,00	
28.846.0004.2101.0000	MANUTENCAO DAS DESPESAS DO PASEP			400.000,00	400.000,00	
TOTAL		0,00	0,00	2.315.992,00	2.315.992,00	



PREFEITURA MUNICIPAL DE GILBUÉS

PRAÇA JOAQUIM NOGUEIRA PARANAGUA, 717 - CNPJ:06.554.216/0001-85 Orçamento Programa - Exercício de 2024

Anexo 06

Page 7

PROGRAMA DE TRABALHO

(Inc.II, § 2º, Art.2º)

02 PREFEITURA MUNICIPAL DE GILBUÉS					
06 SECRETARIA MUNICIPAL DE EDUCACAO-SEMED					
Código	Especificação	Operação Especial	Projetos	Atividades	Total
12	Educação		3.343.833,99	33.535.338,41	36.879.172,40
12	361 Ensino Fundamental		1.404.952,49	30.088.732,73	31.493.685,22
12	361 0003 MELHORIA DA QUALIDADE DA EDUCAÇÃO		1.404.952,49	30.088.732,73	31.493.685,22
12.361.0003.1005.0000	AQUISIÇÃO DE VEICULOS		33.006,74		33.006,74
12.361.0003.1007.0000	CONST. AMPL. RECUPERACAO DE UNIDADES ESCOLARES		410.375,00		410.375,00
12.361.0003.1050.0000	AQUISICAO DE EQUIPAMENTOS E/OU MATERIAL PERMANENTE		315.060,00		315.060,00
12.361.0003.1052.0000	AQUIS. DE MATERIAIS E EQUIPAMENTOS PARA ENSINO FUNDAMENTAL		101.328,25		101.328,25
12.361.0003.1054.0000	CONST., REFORMAR E EQUIPAR PRÉDIOS ESCOLARES		114.307,50		114.307,50
12.361.0003.1087.0000	AQUISIÇÃO DE VEÍCULO		12.075,00		12.075,00
12.361.0003.1089.0000	CONSTRUÇÃO DE QUADRAS DE ESPORTE EM UNIDADES ESCOLARES		418.800,00		418.800,00
12.361.0003.2017.0000	ADMINISTRAÇÃO E ENCARGOS DA SECRETARIA			793.295,65	793.295,65
12.361.0003.2019.0000	MANUT. DO PROG. TRANSP. ESCOLAR DE ALUNOS DO ENSINO FUNDAMEN			220.027,50	220.027,50
12.361.0003.2020.0000	MANUTENCAO DA EDUC. DE JOVENS E ADULTOS-30%			240.292,50	240.292,50
12.361.0003.2021.0000	ADMINISTRAÇÃO DO ENSINO FUNDAMENTAL			4.150.689,05	4.150.689,05
12.361.0003.2022.0000	MANUT. DESENV. ENSINO FUNDAMENTAL-MAGISTERIO 70%			18.320.527,50	18.320.527,50
12.361.0003.2023.0000	MANUT. DOS SERVICOS ADMINISTRATIVOS - 30%			5.037.226,25	5.037.226,25
12.361.0003.2024.0000	MANUTENÇÃO DO PROG. NACIONAL DE ALIMENTAÇÃO ESCOLAR-PNAE			500.500,00	500.500,00
12.361.0003.2025.0000	QUALIFICACAO, TREIN. E CAP. DE REC. HUMANOS			36.225,00	36.225,00
12.361.0003.2026.0000	PROGRAMA DE DISTRIBUICAO DE BOLSAS DE ESTUDOS			664,13	664,13
12.361.0003.2028.0000	MANUTENÇÃO DO PROGRAMA QUOTA SALÁRIO EDUCAÇÃO-QSE			269.530,00	269.530,00
12.361.0003.2043.0000	MANUTENCAO DO TRANSPORTE ESCOLAR.			326.787,50	326.787,50
12.361.0003.2085.0000	MANUTENCAO DO PROGRAMA PDDE			25.910,00	25.910,00
12.361.0003.2105.0000	MANUT. EDUCACAO DE JOVENS E ADULTOS-70%			73.657,50	73.657,50
12.361.0003.2108.0000	MANUTENCAO DA EDUCACAO DE JOVENS E ADULTOS			20.587,89	20.587,89
12.361.0003.2110.0000	MANUTENCAO DO PROGRAMA BRALF			17.267,26	17.267,26
12.361.0003.2117.0000	QUALIFICACAO, TREINAMENTO E CAPACITACAO DE PESSOAL			9.660,00	9.660,00
12.361.0003.2119.0000	IMPLANTACAO E/OU MANUT. DO LAB. DE INFORMATICA			6.037,50	6.037,50
12.361.0003.2135.0000	PROG. NACIONAL DE ALIMENTAÇÃO ESCOLAR - EJA			6.037,50	6.037,50
12.361.0003.2143.0000	MANUTENÇÃO E ENCARGOS DA EDUCAÇÃO ESPECIAL-30%			24.150,00	24.150,00
12.361.0003.2144.0000	ENCARGOS C/ PESSOAL DO MAGIST• RIO EDUCAÇÃO ESPECIAL-70%			9.660,00	9.660,00
12	365 Educação Infantil		1.938.881,50	3.446.605,68	5.385.487,18

PREFEITURA MUNICIPAL DE GILBUÉS

PRAÇA JOAQUIM NOGUEIRA PARANAGUA, 717 - CNPJ:06.554.216/0001-85

Orçamento Programa - Exercício de 2024

Anexo 06

Page 8

PROGRAMA DE TRABALHO

(Inc.II, § 2º, Art.2º)

02		PREFEITURA MUNICIPAL DE GILBUÉS				
06		SECRETARIA MUNICIPAL DE EDUCACAO-SEMED				
Código	Especificação	Operação Especial	Projetos	Atividades	Total	
12 365 0003	MELHORIA DA QUALIDADE DA EDUCAÇÃO		1.938.881,50	3.446.605,68	5.385.487,18	
12.365.0003.1055.0000	CONST. REF. E/OU AMPL. CRECHES E PRÉ ESCOLAS		907.365,75		907.365,75	
12.365.0003.1059.0000	AQUIS.DE MATERIAIS E EQUIPAMENTOS PARA ENSINO INFANTIL		1.001.328,25		1.001.328,25	
12.365.0003.1061.0000	CONSTRUIR AMPLIAR, RESTAURAR E EQUIPAR CRECHES		30.187,50		30.187,50	
12.365.0003.2029.0000	MANUTENCAO DA EDUCACAO INFANTIL - 30%			124.614,01	124.614,01	
12.365.0003.2104.0000	MANUTENCAO MAGISTERIO EDUCACAO INFANTIL - 70%			3.198.162,49	3.198.162,49	
12.365.0003.2107.0000	ENCARGOS COM MANUTENÇÃO DE CRECHES			26.806,51	26.806,51	
12.365.0003.2139.0000	PROGRAMA NACIONAL DE ALIMENTAÇÃO ESCOLAR EM CRECHE-PNAC			6.037,50	6.037,50	
12.365.0003.2140.0000	MANUTANÇÃO DO PROGRAMA ALIMENTAÇÃO PR- ESCOLAR-PNAP			6.037,50	6.037,50	
12.365.0003.2141.0000	MANUTENÇÃO DO ENSINO PRE- ESCOLAR			66.352,15	66.352,15	
12.365.0003.2142.0000	ENCARGO COM EDUCAÇÃO ESPECIAL			18.595,52	18.595,52	
13	Cultura		30.273,75	353.352,52	383.626,27	
13 391	Patrimônio Histórico, Artístico e Arqueológico		23.632,50		23.632,50	
13 391 0015	INCENTIVO AO DESENVOLVIMENTO CULTURAL		23.632,50		23.632,50	
13.391.0015.1090.0000	CONSTRUIR, REFORMAR, REST. E EQUIPAR CENTRO DE ARTESANATO		23.632,50		23.632,50	
13 392	Difusão Cultural		6.641,25	353.352,52	359.993,77	
13 392 0015	INCENTIVO AO DESENVOLVIMENTO CULTURAL		6.641,25	353.352,52	359.993,77	
13.392.0015.1091.0000	AQUISIÇÃO DE ACERVO PARA BIBLIOTECA PÚBLICA		6.641,25		6.641,25	
13.392.0015.2030.0000	APOIO AS ATIVIDADES CULTURAIS DO MUNICÍPIO			238.640,00	238.640,00	
13.392.0015.2050.0000	MANUTENÇÃO E CONSERVAÇÃO DO PROG. TELECENTRO/PROINFO			7.305,38	7.305,38	
13.392.0015.2081.0000	PROMOÇÃO DE EVENTOS FESTIVOS E COMEMORATIVOS NO MUNICÍPIO			57.960,00	57.960,00	
13.392.0015.2103.0000	MANUTENÇÃO DO DEPARTAMENTO DE CULTURA			41.477,63	41.477,63	
13.392.0015.2122.0000	FORMACAO E MANUTENCAO DA BANDA DE MUSICA			7.969,51	7.969,51	
TOTAL		0,00	3.374.107,74	33.888.690,93	37.262.798,67	



PREFEITURA MUNICIPAL DE GILBUÉS

PRAÇA JOAQUIM NOGUEIRA PARANAGUA, 717 - CNPJ:06.554.216/0001-85

Orçamento Programa - Exercício de 2024

Anexo 06

Page 9

PROGRAMA DE TRABALHO

(Inc.II, § 2º, Art.2º)

02 PREFEITURA MUNICIPAL DE GILBUÉS					
07 SECRETARIA MUNICIPAL DE ASSISTENCIA SOCIAL-SMAS					
Código	Especificação	Operação Especial	Projetos	Atividades	T o t a l
08	Assistência Social		191.450,75	1.939.285,42	2.130.736,17
08	122 Administração Geral			11.500,00	11.500,00
08	122 0005 GESTÃO DA POLÍTICA DE ASSISTENCIA SOCIAL			11.500,00	11.500,00
08.122.0005.2176.0000	ENFRENTAMENTO A EMERG			11.500,00	11.500,00
08	243 Assistência à Criança e ao Adolescente		17.682,00	448.551,25	466.233,25
08	243 0005 GESTÃO DA POLÍTICA DE ASSISTENCIA SOCIAL		17.682,00	329.612,50	347.294,50
08.243.0005.1057.0000	CONSTR. REF. E/OU AMPL. DO PREDIO DA SEC. DE ASSIST. SOCIAL		17.682,00		17.682,00
08.243.0005.2074.0000	PROGRAMA CRIANCA FELIZ			214.220,00	214.220,00
08.243.0005.2088.0000	TREINAMENTO, CAPACITACAO SOCIAL DE PROFISSIONAIS			60.375,00	60.375,00
08.243.0005.2089.0000	PROGRAMA DE INDICE DE GESTAO DESCENT. - IGD/SUAS			55.017,50	55.017,50
08	243 0017 PROM. E PROTEÇÃO AS CRIANÇAS, ADOLESCENTES E SUAS FAMILIAS			118.938,75	118.938,75
08.243.0017.2090.0000	MANUT. DO FUNDO DIREITO DA CRIANCA E ADOLESCENTE			33.810,00	33.810,00
08.243.0017.2109.0000	MANUTENCAO DO CONSELHO TUTELAR			85.128,75	85.128,75
08	244 Assistência Comunitária		173.768,75	1.479.234,17	1.653.002,92
08	244 0005 GESTÃO DA POLÍTICA DE ASSISTENCIA SOCIAL		173.768,75	1.479.234,17	1.653.002,92
08.244.0005.1106.0000	AQUISIÇÃO DE VEÍCULO		42.262,50		42.262,50
08.244.0005.1108.0000	AQUISIÇÃO DE MATERIAIS E EQUIPAMENTOS PERMANENTES		9.056,25		9.056,25
08.244.0005.1109.0000	CONSTRUIR, REFOR.RESTAUAR E EQUIPAR PR• DIO DO CRAS		86.225,00		86.225,00
08.244.0005.1110.0000	CONSTRUIR,REFOR.RESTAUAR E EQUIPAR PR• DIO DO CREAS		36.225,00		36.225,00
08.244.0005.2044.0000	MANUT. DA SEC. DE ASSISTENCIA SOCIAL			726.196,65	726.196,65
08.244.0005.2046.0000	MANUTENCAO DO FUNDO MUNIC. DE ASSISTENCIA SOCIAL			57.035,63	57.035,63
08.244.0005.2068.0000	MANUTENCAO DE SERVICOS FUNERARIOS			59.961,89	59.961,89
08.244.0005.2095.0000	MANUT. DO SERVICO DE FORTALECIMENTO DE VINCULO - SCFV			319.182,50	319.182,50
08.244.0005.2096.0000	PROGRAMA DE INDICE DE GESTAO DESCENT. B. FAMILIA - IGDBF			95.392,50	95.392,50
08.244.0005.2114.0000	PROTEÇÃO SOCIAL BÁSICA - PBVA			150.937,50	150.937,50
08.244.0005.2158.0000	MANUT.DO CENTRO DE REF.ESP.DA ASSIS SOC-CREAS/PAEFI			70.527,50	70.527,50
TOTAL		0,00	191.450,75	1.939.285,42	2.130.736,17

**PREFEITURA MUNICIPAL DE GILBUÉS**

PRAÇA JOAQUIM NOGUEIRA PARANAGUA, 717 - CNPJ:06.554.216/0001-85

Orçamento Programa - Exercício de 2024

Anexo 06

Page 10

PROGRAMA DE TRABALHO

(Inc.II, § 2º, Art.2º)

02		PREFEITURA MUNICIPAL DE GILBUÉS			
08		SECRETARIA MUNICIPAL DE SAUDE-SEMUS			
Código	Especificação	Operação Especial	Projetos	Atividades	T o t a l
10	Saúde		1.626.652,50	13.103.800,75	14.730.453,25
10	301	Atenção Básica	1.058.025,00	11.798.738,75	12.856.763,75
10	301	0002 SAÚDE HUMANIZADA, ÁGIL E RESOLUTA	1.058.025,00	11.798.738,75	12.856.763,75
10.301.0002.1014.0000	AQUISICAO DE VEICULOS		366.125,00		366.125,00
10.301.0002.1048.0000	CONSTRUCAO E REFORMA DE POSTOS DE SAUDE		490.462,50		490.462,50
10.301.0002.1053.0000	CONST. REF. E/OU AMPL. DA SEC. MUNIC. DE SAUDE		3.737,50		3.737,50
10.301.0002.1085.0000	AQUISIÇÃO DE EQUIPAMENTO E MATERIAL PERMANENTE		124.775,00		124.775,00
10.301.0002.1114.0000	CONSTRUIR, EQUIPAR ACADEMIA AO AR LIVRE		6.440,00		6.440,00
10.301.0002.1116.0000	CONSTRUIR,AMPL.REST.E EQUIPAR UBS-UNID.BASICA DE SAUDE		66.485,00		66.485,00
10.301.0002.2032.0000	MANUTENCAO DA SEC. MUNIC. DE SAUDE			286.670,00	286.670,00
10.301.0002.2033.0000	MANUTENÇÃO E ENCARGOS DE ASSISTÊNCIA MÉDICA			5.903.813,75	5.903.813,75
10.301.0002.2034.0000	PROGRAMA DOS AGENTES COMUNITARIOS DE SAUDE-PACS			1.000.000,00	1.000.000,00
10.301.0002.2036.0000	PROGRAMA DE ACOES BASICAS DE SAUDE-PAB			2.744.012,50	2.744.012,50
10.301.0002.2037.0000	PROGRAMA SAUDE DA FAMILIA-PSF			652.590,00	652.590,00
10.301.0002.2039.0000	INCENTIVO A SAUDE BUCAL-PSB			184.747,50	184.747,50
10.301.0002.2041.0000	MANUTENÇÃO DA UBS-UNIDADE BASICA DE SAUDE			30.187,50	30.187,50
10.301.0002.2058.0000	MANUTENÇÃO E CONSERVAÇÃO DOS POSTOS DE SAÚDE			16.905,00	16.905,00
10.301.0002.2132.0000	AQUISIÇÃO DE MATERIAIS E MEDICAMENTO			415.650,00	415.650,00
10.301.0002.2134.0000	PROGRAMA SAUDE NA ESCOLA-PSE			8.452,50	8.452,50
10.301.0002.2163.0000	MANUTENCAO DO CAPS-CENTRO DE ATENÇÃO PSICOSSOCIAL			284.022,50	284.022,50
10.301.0002.2169.0000	NUCLEO DE APOIO A SAUDE DA FAMILIA-NASF			217.350,00	217.350,00
10.301.0002.2170.0000	PROGRAMA DE MELHORIA DO ACESSO A QUALIDADE-PMAQ			54.337,50	54.337,50
10	302	Assistência Hospitalar e Ambulatorial	442.168,75	1.110.050,75	1.552.219,50
10	302	0002 SAÚDE HUMANIZADA, ÁGIL E RESOLUTA	442.168,75	1.110.050,75	1.552.219,50
10.302.0002.1036.0000	REFORMA E AMPLIACAO DA UNIDADE MISTA DE SAUDE		6.641,25		6.641,25
10.302.0002.1111.0000	AQUISIÇÃO DE VEÍCULO		15.000,00		15.000,00
10.302.0002.1112.0000	AQUISIÇÃO DE EQUIPAMENTOS E/OU MATERIAL PERMANENTE		13.282,50		13.282,50
10.302.0002.1117.0000	CONSTRUIR,AMPL.REST.E EQUIPAR UPA-UNID.DE PRONTO ATENDIMENTO		7.245,00		7.245,00
10.302.0002.1120.0000	ENFRENTAMENTO DE EMERGÊNCIA DA COVID-19		400.000,00		400.000,00
10.302.0002.2067.0000	AQUIS. DE MATERIAIS HOSPITALARES E MEDICAMENTOS			196.600,00	196.600,00
10.302.0002.2106.0000	MANUTENCAO DA UNIDADE MISTA DE SAUDE			368.732,00	368.732,00
10.302.0002.2159.0000	MANUT. SERV. DE ATEND. MÓVEL E URGÊNCIAS - SAMU			110.716,25	110.716,25
10.302.0002.2162.0000	MANUTENCAO DA UPA - UNIDADE DE PRONTO ATENDIMENTO			12.075,00	12.075,00
10.302.0002.2171.0000	MANUT. DOS SERV. DE ATEND. MÓVEL AS URGÊNCIAS - SAMU			421.927,50	421.927,50
10	303	Suporte Profilático e Terapêutico	126.458,75	84.525,00	210.983,75



PREFEITURA MUNICIPAL DE GILBUÉS

PRAÇA JOAQUIM NOGUEIRA PARANAGUA, 717 - CNPJ:06.554.216/0001-85 Orçamento Programa - Exercício de 2024
Anexo 06
Page 11

PROGRAMA DE TRABALHO

(Inc.II, § 2º, Art.2º)

02 PREFEITURA MUNICIPAL DE GILBUÉS					
08 SECRETARIA MUNICIPAL DE SAUDE-SEMUS					
Código	Especificação	Operação Especial	Projetos	Atividades	T o t a l
10 303 0002	SAÚDE HUMANIZADA, ÁGIL E RESOLUTA		126.458,75	84.525,00	210.983,75
10.303.0002.1086.0000	CONSTRUIR E EQUIPAR CONSULTORIO ODONTOLÓGICO		120.708,75		120.708,75
10.303.0002.1115.0000	AQUISIÇÃO DE UNIDADE ODONTOLOGICA MÓVEL		5.750,00		5.750,00
10.303.0002.2035.0000	PROGRAMA FARMACIA BASICA			84.525,00	84.525,00
10 304	Vigilância Sanitária			61.582,50	61.582,50
10 304 0002	SAÚDE HUMANIZADA, ÁGIL E RESOLUTA			61.582,50	61.582,50
10.304.0002.2038.0000	MANUTENÇÃO PROGRAMA VIGILÂNCIA SANITÁRIA			61.582,50	61.582,50
10 305	Vigilância Epidemiológica			48.903,75	48.903,75
10 305 0002	SAÚDE HUMANIZADA, ÁGIL E RESOLUTA			48.903,75	48.903,75
10.305.0002.2040.0000	PROGRAMA DE ERRAD. E CONTROLE DE DOENCAS-PPI ECD/PFVPS			48.903,75	48.903,75
TOTAL		0,00	1.626.652,50	13.103.800,75	14.730.453,25



PREFEITURA MUNICIPAL DE GILBUÉS

PRAÇA JOAQUIM NOGUEIRA PARANAGUA, 717 - CNPJ:06.554.216/0001-85 Orçamento Programa - Exercício de 2024
Anexo 06
Page 12

PROGRAMA DE TRABALHO

(Inc.II, § 2º, Art.2º)

02 PREFEITURA MUNICIPAL DE GILBUÉS					
09 SECRETARIA MUNICIPAL DE AGRICULTURA-SEMAGRI					
Código	Especificação	Operação Especial	Projetos	Atividades	T o t a l
20	Agricultura		304.728,65	222.310,31	527.038,96
20 605	Abastecimento		61.964,13	16.301,25	78.265,38
20 605 0020	FOMENTO A AGRICULTURA NO MUNICIPIO		61.964,13	16.301,25	78.265,38
20.605.0020.1032.0000	CONSTRUIR, REFORMAR E EQUIPAR O MATADOURO PÚBLICO		25.150,00		25.150,00
20.605.0020.1037.0000	CONSTRUIR, REFORMAR E EQUIPAR CASA DE FARINHA		18.201,63		18.201,63
20.605.0020.1101.0000	CONSTRUIR,AMPL.REST.E EQUIPAR MERCADOS E FEIRAS		18.612,50		18.612,50
20.605.0020.2066.0000	MANUTENÇÃO DE MERCADOS, FEIRAS E MATADOURO PÚBLICO			16.301,25	16.301,25
20 606	Extensão Rural		242.764,52	206.009,06	448.773,58
20 606 0020	FOMENTO A AGRICULTURA NO MUNICIPIO		242.764,52	206.009,06	448.773,58
20.606.0020.1008.0000	AQUISICAO DE IMOVEIS		1.328,26		1.328,26
20.606.0020.1031.0000	AQUISIÇÃO DE TRATORES E IMPLEMENTOS AGRICOLAS		29.612,50		29.612,50
20.606.0020.1056.0000	CONST. REF. E/OU AMPL. DO PREDIO DA SEC. DE AGRICULTURA		1.992,38		1.992,38
20.606.0020.1063.0000	AQUISICAO DE PATRULHA MECANIZADA		3.656,50		3.656,50
20.606.0020.1099.0000	AQUISIÇÃO DE VEÍCULO		1.328,25		1.328,25
20.606.0020.1100.0000	AQUISIÇÃO DE EQUIPAMENTO E MATERIAL PERMANENTE		664,13		664,13
20.606.0020.1102.0000	CONSTRUIR, AMPLIAR E EQUIPAR ESCOLA FAMÍLIA AGRICOLA		125.062,50		125.062,50
20.606.0020.1103.0000	REALIZ.DE OBRAS EAQ. DE EQ.P/CENTRO DE FORM.DA AGRICULTURA		19.320,00		19.320,00
20.606.0020.1104.0000	IMPL.E AMPL.DO AGROIND.DE BENEF DO CAJU E OUT FRUTOS REGIONA		47.725,00		47.725,00
20.606.0020.1105.0000	IMPLANT.E AMPL DE UNID DE BENEF DO PENDUNCULO DO CAJU		12.075,00		12.075,00
20.606.0020.2055.0000	PROGRAMA DE HORTAS COMUNITARIAS			7.969,51	7.969,51
20.606.0020.2057.0000	MANUTENCAO DA SECRETARIA DE AGRICULTURA			120.035,00	120.035,00
20.606.0020.2059.0000	AQUISICAO E DISTRIBUICAO DE SEMENTES E MUDAS			7.969,51	7.969,51
20.606.0020.2060.0000	INCENTIVOS A PRODUCAO AGRICOLA			7.969,51	7.969,51
20.606.0020.2061.0000	APOIO E INCENTIVOS A HORTIFRUTICULTURA			7.245,00	7.245,00
20.606.0020.2062.0000	INCENTIVO A PECUARIA			7.245,00	7.245,00
20.606.0020.2063.0000	PROGRAMA DE VACINACAO ANIMAL			7.848,75	7.848,75
20.606.0020.2064.0000	APOIO A MEDIO E PEQUENOS AGRICULTORES			7.245,00	7.245,00
20.606.0020.2065.0000	INCENTIVO A CAPRINOC., SUINOCULTURA E PISCICULTURA			7.245,00	7.245,00
20.606.0020.2148.0000	APOIO A MANUTENÇÃO DA EMATER			7.969,51	7.969,51
20.606.0020.2149.0000	ALUGUEL DE TRATOR E IMPL.P/ARAÇÃO E TERC.PRODUÇÃO			9.297,76	9.297,76
20.606.0020.2150.0000	IMPLANTAÇÃO E MANUT DE PROJ. COMUNITARIO DE IRRIGAÇÃO			7.969,51	7.969,51
TOTAL		0,00	304.728,65	222.310,31	527.038,96

**PREFEITURA MUNICIPAL DE GILBUÉS**

PRAÇA JOAQUIM NOGUEIRA PARANAGUA, 717 - CNPJ:06.554.216/0001-85

Orçamento Programa - Exercício de 2024

Anexo 06

Page 13

PROGRAMA DE TRABALHO

(Inc. II, § 2º, Art. 2º)

02 PREFEITURA MUNICIPAL DE GILBUÉS					
10 SECRETARIA MUNICIPAL DE TRANSPORTE-SEMTRANS					
Código	Especificação	Operação Especial	Projetos	Atividades	T o t a l
26	Transporte			68.404,89	68.404,89
26	782 Transporte Rodoviário			65.084,26	65.084,26
26	782 0010 GESTÃO DE MOBILIDADE URBANA E RURAL			65.084,26	65.084,26
26.782.0010.2128.0000	MANUTENÇÃO E ENCARGOS DA SECRETARIA			57.114,75	57.114,75
26.782.0010.2173.0000	MANUTENÇÃO E CONTROLE DA FROTA MUNICIPAL			7.969,51	7.969,51
26	785 Transporte Especiais			3.320,63	3.320,63
26	785 0010 GESTÃO DE MOBILIDADE URBANA E RURAL			3.320,63	3.320,63
26.785.0010.2128.0000	MANUTENÇÃO E ENCARGOS DA SECRETARIA			3.320,63	3.320,63
TOTAL		0,00	0,00	68.404,89	68.404,89

**PREFEITURA MUNICIPAL DE GILBUÉS**

PRAÇA JOAQUIM NOGUEIRA PARANAGUA, 717 - CNPJ:06.554.216/0001-85

Orçamento Programa - Exercício de 2024

Anexo 06

Page 14

PROGRAMA DE TRABALHO

(Inc. II, § 2º, Art. 2º)

02 PREFEITURA MUNICIPAL DE GILBUÉS					
11 SECRETARIA MUNICIPAL DE OBRAS E URBANISMO-SEMOB					
Código	Especificação	Operação Especial	Projetos	Atividades	T o t a l
15	Urbanismo		3.282.867,76	2.416.406,65	5.699.274,41
15	451 Infra-Estrutura Urbana		3.178.037,76	105.023,64	3.283.061,40
15	451 0011 ADMINISTRAÇÃO DA POLÍTICA DE INFRAESTRUTURA		3.178.037,76	105.023,64	3.283.061,40
15.451.0011.1018.0000	CONSTRUIR E RECUP. PRAÇAS, PARQUES, JARDINS E OUTROS LOG. PÚBLICOS		479.800,00		479.800,00
15.451.0011.1019.0000	PAVIMENTAÇÃO ASFALTICA DE RUAS E AVENIDAS		1.152.980,00		1.152.980,00
15.451.0011.1020.0000	AQUISICAO DE VEICULOS PARA LIMPEZA PUBLICA		154.671,25		154.671,25
15.451.0011.1029.0000	CONSTRUÇÃO E/OU RECUPERAÇÃO DE CALÇAMENTOS		1.204.337,50		1.204.337,50
15.451.0011.1045.0000	AQUISICAO DE IMOVEIS		5.313,00		5.313,00
15.451.0011.1067.0000	INDENIZAÇÃO E DESAPROPRIAÇÃO		1.328,26		1.328,26
15.451.0011.1069.0000	IMPLANTACAO DA SEGURANCA E EDUCACAO DE TRANSITO		24.150,00		24.150,00
15.451.0011.1070.0000	AQUISIÇÃO DE EQUIPAMENTO E MATERIAL PERMANENTE		18.112,50		18.112,50
15.451.0011.1072.0000	ABERTURA DE RUAS E AVENIDAS		2.656,50		2.656,50
15.451.0011.1073.0000	MELHORIA DE RUAS E AVENIDAS		134.688,75		134.688,75
15.451.0011.2015.0000	IMPLANTACAO DO PLANO DIRETOR			7.969,51	7.969,51
15.451.0011.2042.0000	MANUTENCAO DE PRAÇAS, PARQUES, JARDINS E OUTROS LOG. PUBLICO			38.640,00	38.640,00
15.451.0011.2070.0000	URBANIZAÇÃO DE VIAS E OUTROS LOGADOUROS PÚBLICOS			57.750,00	57.750,00
15.451.0011.2125.0000	AQUISIÇÃO E DESAPROPRIAÇÃO DE IMÓVEIS			664,13	664,13
15	452 Serviços Urbanos		104.830,00	2.311.383,01	2.416.213,01
15	452 0011 ADMINISTRAÇÃO DA POLÍTICA DE INFRAESTRUTURA		104.830,00	2.311.383,01	2.416.213,01
15.452.0011.1013.0000	AQUISICAO DE VEICULOS		101.207,50		101.207,50
15.452.0011.1021.0000	CONSTRUÇÃO E RECUPERAÇÃO DE CEMITÉ• RIOS		3.622,50		3.622,50
15.452.0011.2069.0000	MANUTENCAO DO SETOR DE LIMPEZA PUBLICA			1.564.125,00	1.564.125,00
15.452.0011.2075.0000	ADMINISTRAÇÃO E ENCARGOS DA SECRETARIA			741.945,00	741.945,00
15.452.0011.2121.0000	MANUTENÇÃO E RECUPERAÇÃO DE CEMITÉ• RIOS			5.313,01	5.313,01
16	Habitação		90.620,00		90.620,00
16	481 Habitação Rural		45.310,00		45.310,00
16	481 0007 MORADIA DIGNA PARA AS FAMILIAS		45.310,00		45.310,00
16.481.0007.1022.0000	CONSTRUCAO E RECUPERACAO DE HABITACOES RURAIS		45.310,00		45.310,00
16	482 Habitação Urbana		45.310,00		45.310,00
16	482 0007 MORADIA DIGNA PARA AS FAMILIAS		45.310,00		45.310,00
16.482.0007.1023.0000	CONSTRUCAO E RECUPERACAO DE HABITACOES URBANAS		45.310,00		45.310,00
17	Saneamento		424.957,50	98.411,25	523.368,75
17	511 Saneamento Básico Rural		225.585,00	67.620,00	293.205,00



PREFEITURA MUNICIPAL DE GILBUÉS

PRAÇA JOAQUIM NOGUEIRA PARANAGUA, 717 - CNPJ:06.554.216/0001-85 Orçamento Programa - Exercício de 2024
Anexo 06
Page 15

PROGRAMA DE TRABALHO

(Inc.II, § 2º, Art.2º)

02 PREFEITURA MUNICIPAL DE GILBUÉS					
11 SECRETARIA MUNICIPAL DE OBRAS E URBANISMO-SEMOB					
Código	Especificação	Operação Especial	Projetos	Atividades	T o t a l
17 511 0006	QUALIDADE DO SANEAMENTO BÁSICO		225.585,00	67.620,00	293.205,00
17.511.0006.1024.0000	CONST. E AMPL. DO SIST. DE ABASTECIMENTO D'AGUA		24.450,00		24.450,00
17.511.0006.1025.0000	CONSTRUCAO E RECUPERACAO DE AÇUDES, BARREIROS E BARRAGENS		47.725,00		47.725,00
17.511.0006.1026.0000	CONSTR. RECUP. E EQUIPAR CAIXAS DAGUA E CHAFARIZES PUBLICOS		54.366,25		54.366,25
17.511.0006.1074.0000	CONSTRUIR, REFORMAR, RESTAURAR E EQUIPAR CISTERNAS		27.168,75		27.168,75
17.511.0006.1075.0000	PERFURAR, REST. E EQUIPAR POÇOS TUBULARES E CAÇIMBÕES		71.875,00		71.875,00
17.511.0006.2078.0000	MANUTENÇÃO DE POÇOS, CHAFARIZES E CAIXA DAGUA			67.620,00	67.620,00
17 512	Saneamento Básico Urbano		199.372,50	30.791,25	230.163,75
17 512 0006	QUALIDADE DO SANEAMENTO BÁSICO		199.372,50	30.791,25	230.163,75
17.512.0006.1015.0000	CONSTRUIR, RECUPERAR E EQUIPAR MÓDULOS SANITÁRIOS DOMICILIARES-MSD		63.075,00		63.075,00
17.512.0006.1017.0000	CONST. INST. REST. E EQUIP LAVANDERIA PÚBLICA		6.537,50		6.537,50
17.512.0006.1028.0000	CONSTRUIR, RESTAURAR E AMPLIAR ATERRO O SANITÁRIO		53.762,50		53.762,50
17.512.0006.1076.0000	CONTRUÇÃO E AMPLIAÇÃO DA REDE DE ABASTECIMENTO DÁGUA		33.206,25		33.206,25
17.512.0006.1077.0000	CONSTRUÇÃO DE ESGOTOS, GALERIAS E CANAIS DE DRENAGEM		500,00		500,00
17.512.0006.1078.0000	IMPLANTAÇÃO DE SISTEMA DE ESGOTAMENTO SANITÁRIO		42.291,25		42.291,25
17.512.0006.2004.0000	MANUTENCAO DAS DESPESAS COM AGUA E ESGOTOS			24.150,00	24.150,00
17.512.0006.2129.0000	MANUTENCAO DOS SERVIÇOS DE SANEAMENTO BÁSICO			6.641,25	6.641,25
24	Comunicações		2.656,50		2.656,50
24 722	Telecomunicações		2.656,50		2.656,50
24 722 0011	ADMINISTRAÇÃO DA POLÍTICA DE INFRAESTRUTURA		2.656,50		2.656,50
24.722.0011.1033.0000	CONSTRUIR, REFORMAR E EQUIPAR POSTOS TELEFÔNICOS		2.656,50		2.656,50
25	Energia		30.187,50	20.752,00	50.939,50
25 752	Energia Elétrica		30.187,50	20.752,00	50.939,50
25 752 0011	ADMINISTRAÇÃO DA POLÍTICA DE INFRAESTRUTURA		30.187,50	20.752,00	50.939,50
25.752.0011.1034.0000	IMPLANTAR, RESTAURAR E EQUIPAR REDE DE ILUMINAÇÃO PÚBLICA		30.187,50		30.187,50
25.752.0011.2072.0000	MANUTENÇÃO DOS SERVIÇOS DE ILUMINAÇÃO PÚBLICA			20.752,00	20.752,00
26	Transporte		469.153,88	335.462,50	804.616,38
26 782	Transporte Rodoviário		469.153,88	335.462,50	804.616,38



PREFEITURA MUNICIPAL DE GILBUÉS

PRAÇA JOAQUIM NOGUEIRA PARANAGUA, 717 - CNPJ:06.554.216/0001-85 Orçamento Programa - Exercício de 2024
Anexo 06
Page 16

PROGRAMA DE TRABALHO

(Inc.II, § 2º, Art.2º)

02 PREFEITURA MUNICIPAL DE GILBUÉS					
11 SECRETARIA MUNICIPAL DE OBRAS E URBANISMO-SEMOB					
Código	Especificação	Operação Especial	Projetos	Atividades	T o t a l
26 782 0010	GESTÃO DE MOBILIDADE URBANA E RURAL		469.153,88	335.462,50	804.616,38
26.782.0010.1035.0000	CONT., RECUP. E REST. DE BUEIROS E PASSAGENS MOLHADAS		24.150,00		24.150,00
26.782.0010.1038.0000	CONSTRUIR, REFORMAR E EQUIPAR O TERMINAL RODOVIÁRIO		24.150,00		24.150,00
26.782.0010.1062.0000	IMPLANTACAO E SINALIZACAO DO TRANSITO MUNICIPAL		2.378,88		2.378,88
26.782.0010.1079.0000	CONSTRUÇÃO E RECUPERAÇÃO DE ESTRADAS VICINAIS		346.600,00		346.600,00
26.782.0010.1082.0000	CONTRUÇÃO E RECUPERAÇÃO DE PONTE		71.875,00		71.875,00
26.782.0010.2073.0000	MANUTENCAO DE ESTRADAS VICINAIS			335.462,50	335.462,50
TOTAL		0,00	4.300.443,14	2.871.032,40	7.171.475,54

**PREFEITURA MUNICIPAL DE GILBUÉS**

PRAÇA JOAQUIM NOGUEIRA PARANAGUA, 717 - CNPJ:06.554.216/0001-85 Orçamento Programa - Exercício de 2024
 Anexo 06
 Page 17

PROGRAMA DE TRABALHO

(Inc.II, § 2º, Art.2º)

02 PREFEITURA MUNICIPAL DE GILBUÉS					
12 SECRETARIA MUNICIPAL DE MEIO AMBIENTE-SEMUMA					
Código	Especificação	Operação Especial	Projetos	Atividades	T o t a l
18	Gestão Ambiental		50.040,37	55.715,00	105.755,37
18	541 Preservação e Conservação Ambiental			55.715,00	55.715,00
18	541 0013 PRESERVAÇÃO E CONSERVAÇÃO AMBIENTAL			55.715,00	55.715,00
18.541.0013.2130.0000	PRESERVAÇÃO AMBIENTAL DOS PARQUES PÚBLICOS			12.245,00	12.245,00
18.541.0013.2174.0000	MANUTENÇÃO DE ENCARGOS DA SECRETARIA			43.470,00	43.470,00
18	543 Recuperação de Áreas Degradadas		50.040,37		50.040,37
18	543 0013 PRESERVAÇÃO E CONSERVAÇÃO AMBIENTAL		50.040,37		50.040,37
18.543.0013.1060.0000	RECUPERACAO DE AREAS DEGRADADAS PELA EROSÃO		13.815,37		13.815,37
18.543.0013.1098.0000	RECUPER. E DESASSOREAMENTO DE AÇUDES,BARRAGENS E BARREIROS		36.225,00		36.225,00
TOTAL		0,00	50.040,37	55.715,00	105.755,37

**PREFEITURA MUNICIPAL DE GILBUÉS**

PRAÇA JOAQUIM NOGUEIRA PARANAGUA, 717 - CNPJ:06.554.216/0001-85 Orçamento Programa - Exercício de 2024
 Anexo 06
 Page 18

PROGRAMA DE TRABALHO

(Inc.II, § 2º, Art.2º)

02 PREFEITURA MUNICIPAL DE GILBUÉS					
13 SECRETARIA MUNICIPAL DE ESPORTE-SEME					
Código	Especificação	Operação Especial	Projetos	Atividades	T o t a l
27	Desporto e Lazer		86.365,00	148.522,50	234.887,50
27	122 Administração Geral			60.375,00	60.375,00
27	122 0006 QUALIDADE DO SANEAMENTO BÁSICO			60.375,00	60.375,00
27.122.0006.2172.0000	ENCARGOS COM DEPARTAMENTO DE ESPORTE E LAZER			60.375,00	60.375,00
27	812 Desporto Comunitário		65.837,50	88.147,50	153.985,00
27	812 0006 QUALIDADE DO SANEAMENTO BÁSICO		47.725,00	88.147,50	135.872,50
27.812.0006.1009.0000	CONSTRUÇÃO E RESTAURAÇÃO DE QUADRAS E GINASIOS DE ESPORTE		18.112,50		18.112,50
27.812.0006.1010.0000	CONSTRUÇÃO E RECUPERAÇÃO DE CAMPOS DE FUTEBOL		29.612,50		29.612,50
27.812.0006.2031.0000	MANUTENCAO DO DESPORTO AMADOR			86.940,00	86.940,00
27.812.0006.2080.0000	TRANSFERENCIAS DO FUNDESP			1.207,50	1.207,50
27	812 0018 PROMOÇÃO DO ESPORTE E LAZER		18.112,50		18.112,50
27.812.0018.1011.0000	CONSTRUCAO DE GINASIO POLIESPORTIVO		18.112,50		18.112,50
27	813 Lazer		20.527,50		20.527,50
27	813 0006 QUALIDADE DO SANEAMENTO BÁSICO		20.527,50		20.527,50
27.813.0006.1093.0000	CONTRUIR, RESTAURAR E AMPLIAR ESTÁDIO MUNICIPAL		18.112,50		18.112,50
27.813.0006.1094.0000	CONSTRUIR E EQUIPAR ACADEMIA AO AR LIVRE		2.415,00		2.415,00
TOTAL		0,00	86.365,00	148.522,50	234.887,50



PREFEITURA MUNICIPAL DE GILBUÉS

PRAÇA JOAQUIM NOGUEIRA PARANAGUA, 717 - CNPJ:06.554.216/0001-85

Orçamento Programa - Exercício de 2024
Anexo 06
Page 19

PROGRAMA DE TRABALHO
(Inc.II, § 2º, Art.2º)

02 PREFEITURA MUNICIPAL DE GILBUÉS					
14 SECRETARIA MUNICIPAL DE TURISMO					
Código	Especificação	Operação Especial	Projetos	Atividades	T o t a l
23	Comércio e Serviços		42.362,50	36.225,00	78.587,50
23	695 Turismo		42.362,50	36.225,00	78.587,50
23	695 0014 DESENVOLVIMENTO DO TURISMO		42.362,50	36.225,00	78.587,50
23.695.0014.1039.0000	INCENTIVOS AO DESENV. E EXPLORACAO TURISTICA		18.112,50		18.112,50
23.695.0014.1068.0000	CONSTRUÇÃO DE PORTAL DO TURISMO		24.250,00		24.250,00
23.695.0014.2118.0000	MANUTENÇÃO DA SECRETARIA MUNICIPAL DE TURISMO			36.225,00	36.225,00
TOTAL		0,00	42.362,50	36.225,00	78.587,50
TOTAL GERAL		0,00	11.082.042,04	68.917.957,96	80.000.000,00

AMILTON LUSTOSA
FIGUEREDO
FILHO:00211992305

Assinado de forma digital por
AMILTON LUSTOSA FIGUEREDO
FILHO:00211992305
Dados: 2023.09.29 08:43:45 -03'00'

AMILTON LUSTOSA FIGUEREDO FILHO
PREFEITO MUNICIPAL
002.119.923-05

PETRONILIO ALVES
DE SANTANA
NETO:00721251366

Assinado de forma digital por
PETRONILIO ALVES DE SANTANA
NETO:00721251366
Dados: 2023.09.29 08:55:00 -03'00'

PETRONÍLIO ALVES DE SANTANA NETO
CONTADOR CRC 12.135/O-7
007.212.513-66



PREFEITURA MUNICIPAL DE GILBUÉS

PRAÇA JOAQUIM NOGUEIRA PARANAGUA, 717 - CNPJ:06.554.216/0001-85

Orçamento Programa - Exercício de 2024
Anexo 07
Page 1

**PROGRAMA DE TRABALHO DO GOVERNO
DEMONSTRATIVO DE FUNÇÕES, SUBFUNÇÕES E PROGRAMAS
POR PROJETOS, ATIVIDADES E OPERAÇÕES ESPECIAIS**
(Inc.II, § 2º, Art.2º)

Código	Especificação	Operação Especial	Projetos	Atividades	T o t a l
01	Legislativa	0,00	294.305,75	2.705.694,25	3.000.000,00
01	031 Ação Legislativa	0,00	294.305,75	2.705.694,25	3.000.000,00
01	031 0001 DESENVOLVIMENTO E MODERNIZAÇÃO LEGISLATIVA	0,00	294.305,75	2.705.694,25	3.000.000,00
01.031.0001.1001.0000	REFORMA E/OU EQUIPAR O PREDIO DA CAMARA	0,00	126.565,00	0,00	126.565,00
01.031.0001.1002.0000	AQUISIÇÃO DE VEÍCULOS	0,00	39.847,50	0,00	39.847,50
01.031.0001.1049.0000	AQUISIÇÃO DE MATERIAIS E EQUIPAMENTOS PARA CAMARA	0,00	119.923,75	0,00	119.923,75
01.031.0001.1064.0000	AQUISIÇÃO DE IMÓVEL	0,00	7.969,50	0,00	7.969,50
01.031.0001.2001.0000	MANUTENCAO DOS ENCARGOS DA CAMARA MUNICIPAL	0,00	0,00	2.258.911,23	2.258.911,23
01.031.0001.2002.0000	PUBLICACAO DE ATOS DO PODER LEGISLATIVO	0,00	0,00	25.673,35	25.673,35
01.031.0001.2005.0000	ASSINATURA DE INFORMATIVOS, REVISTAS E JORNAIS	0,00	0,00	1.328,25	1.328,25
01.031.0001.2006.0000	MANUTENCAO DOS ENCARGOS DE CONTROLE INTERNO	0,00	0,00	59.606,00	59.606,00
01.031.0001.2077.0000	CONTRIBUIÇÃO A ENTIDADE	0,00	0,00	603,75	603,75
01.031.0001.2083.0000	ENCARGOS COM A ASSOC. DE VEREADORES (AVEP)	0,00	0,00	110.867,50	110.867,50
01.031.0001.2098.0000	ENCARGOS C/ ASSESSORIA JURIDICA TE- CNICO ADMINISTRATIVO	0,00	0,00	130.734,67	130.734,67
01.031.0001.2099.0000	ENCARGOS C/ ASSESSORIA DE IMPRENSA	0,00	0,00	5.313,00	5.313,00
01.031.0001.2115.0000	MANUT. DOS SERV. DE CONTROLE INTERNO E CONTÁBEIS	0,00	0,00	112.656,50	112.656,50
04	Administração	0,00	811.585,64	11.496.557,38	12.308.143,02
04	061 Ação Judiciária	0,00	0,00	1.510.055,01	1.510.055,01
04	061 0019 APOIO JURIDICO A POPULAÇÃO	0,00	0,00	1.510.055,01	1.510.055,01
04.061.0019.2013.0000	INDENIZACOES ADMINISTRATIVAS E SENTENCAS JUDICIAIS	0,00	0,00	871.995,00	871.995,00
04.061.0019.2049.0000	MANUTENCAO COM DESPESAS DA ASSESSORIA JURIDICA	0,00	0,00	415.006,26	415.006,26
04.061.0019.2175.0000	MANUTENÇÃO E ENCARGOS DA PROCURADORIA MUNICIPAL	0,00	0,00	223.053,75	223.053,75
04	121 Planejamento e Orçamento	0,00	0,00	58.123,88	58.123,88
04	121 0012 PLANEJAMENTO GOVERNAMENTAL	0,00	0,00	58.123,88	58.123,88
04.121.0012.2166.0000	COORDENAÇÃO DE PROCESSOS LICITATÓRIOS	0,00	0,00	58.123,88	58.123,88
04	122 Administração Geral	0,00	811.585,64	8.464.231,10	9.275.816,74
04	122 0004 GESTÃO ADMINISTRATIVA E FINANCEIRA	0,00	713.332,38	6.811.035,69	7.524.368,07
04.122.0004.1003.0000	AQUISIÇÃO DE VEÍCULOS	0,00	80.000,00	0,00	80.000,00
04.122.0004.1004.0000	AQUISIÇÃO DE IMOVEIS	0,00	19.057,50	0,00	19.057,50
04.122.0004.1046.0000	REFORMA E AMPLIACAO DO PREDIO DA PREFEITURA	0,00	200.664,13	0,00	200.664,13
04.122.0004.1058.0000	CONSTRUÇÃO DE GARAGEM PARA VEICULOS DA PREFEITURA	0,00	100.328,25	0,00	100.328,25
04.122.0004.1113.0000	AQUISIÇÃO DE EQUIPAMENTOS E/OU MATERIAIS PERMANENTES	0,00	313.282,50	0,00	313.282,50
04.122.0004.2012.0000	MANUTENCAO DA SEC. MUNIC. DE ADMINISTRACAO	0,00	0,00	6.779.611,94	6.779.611,94
04.122.0004.2091.0000	ADMINISTRACAO DOS SERVICOS BANCARIOS E FINANCEIROS	0,00	0,00	31.423,75	31.423,75
04	122 0012 PLANEJAMENTO GOVERNAMENTAL	0,00	98.253,26	1.653.195,41	1.751.448,67
04.122.0012.1047.0000	AQUISIÇÃO DE VEÍCULOS	0,00	26.412,50	0,00	26.412,50
04.122.0012.1065.0000	AQUISIÇÃO DE EQUIPAMENTOS E MATERIAIS PERMANENTES	0,00	18.112,50	0,00	18.112,50
04.122.0012.1066.0000	IMPLANTAR, EQUIPAR E ESTRUTURAR GUARDA MUNICIPAL	0,00	53.064,13	0,00	53.064,13
04.122.0012.1119.0000	AQUISIÇÃO DE EQUIPAMENTOS E MATERIAIS PERMANENTES	0,00	664,13	0,00	664,13
04.122.0012.2007.0000	MANUTENCAO DE DESPESAS DO GABINETE DO PREFEITO	0,00	0,00	1.379.633,15	1.379.633,15
04.122.0012.2011.0000	MANUTENCAO DE DESPESAS DA JUNTA DE SERVIÇO MILITAR	0,00	0,00	33.447,76	33.447,76
04.122.0012.2084.0000	MANUTENCAO DE DESPESAS DA APPM	0,00	0,00	48.783,00	48.783,00
04.122.0012.2092.0000	PUBLICAÇÃO DE EDITAIS/NOTAS	0,00	0,00	172.450,00	172.450,00
04.122.0012.2093.0000	PROMOCOES RECEPCOES E SOLENIDADES/DEPARTAMENTO CERIMONIAL	0,00	0,00	18.881,50	18.881,50
04	123 Administração Financeira	0,00	0,00	1.115.992,00	1.115.992,00

PREFEITURA MUNICIPAL DE GILBUÉS

PRAÇA JOAQUIM NOGUEIRA PARANAGUA, 717 - CNPJ:06.554.216/0001-85 Orçamento Programa - Exercício de 2024

Anexo 07

Page 2

**PROGRAMA DE TRABALHO DO GOVERNO
 DEMONSTRATIVO DE FUNÇÕES, SUBFUNÇÕES E PROGRAMAS
 POR PROJETOS, ATIVIDADES E OPERAÇÕES ESPECIAIS**
 (Inc.II, § 2º, Art.2º)

Código	Especificação	Operação Especial	Projetos	Atividades	T o t a l
04	Administração	0,00	811.585,64	11.496.557,38	12.308.143,02
04	123 Administração Financeira	0,00	0,00	1.115.992,00	1.115.992,00
04	123 0004 GESTÃO ADMINISTRATIVA E FINANCEIRA	0,00	0,00	1.115.992,00	1.115.992,00
04.123.0004.2010.0000	MANUTENCAO DA SECRETARIA DE FINANÇAS	0,00	0,00	1.115.992,00	1.115.992,00
04	124 Controle Interno	0,00	0,00	348.155,39	348.155,39
04	124 0012 PLANEJAMENTO GOVERNAMENTAL	0,00	0,00	94.170,63	94.170,63
04.124.0012.2160.0000	MANUTENÇÃO DOS SERVIÇOS DE CONTROLE INTERNO E CONTÁBEIS	0,00	0,00	94.170,63	94.170,63
04	124 0016 NORMATIZAÇÃO E FISCALIZAÇÃO	0,00	0,00	253.984,76	253.984,76
04.124.0016.2016.0000	MANUTENCAO DE DESPESAS COM CONTROLE INTERNO	0,00	0,00	253.984,76	253.984,76
08	Assistência Social	0,00	191.450,75	1.939.285,42	2.130.736,17
08	122 Administração Geral	0,00	0,00	11.500,00	11.500,00
08	122 0005 GESTÃO DA POLÍTICA DE ASSISTENCIA SOCIAL	0,00	0,00	11.500,00	11.500,00
08.122.0005.2176.0000	ENFRENTAMENTO A EMERG	0,00	0,00	11.500,00	11.500,00
08	243 Assistência à Criança e ao Adolescente	0,00	17.682,00	448.551,25	466.233,25
08	243 0005 GESTÃO DA POLÍTICA DE ASSISTENCIA SOCIAL	0,00	17.682,00	329.612,50	347.294,50
08.243.0005.1057.0000	CONSTR. REF. E/OU AMPL. DO PREDIO DA SEC. DE ASSIST. SOCIAL	0,00	17.682,00	0,00	17.682,00
08.243.0005.2074.0000	PROGRAMA CRIANÇA FELIZ	0,00	0,00	214.220,00	214.220,00
08.243.0005.2088.0000	TREINAMENTO, CAPACITACAO SOCIAL DE PROFISSIONAIS	0,00	0,00	60.375,00	60.375,00
08.243.0005.2089.0000	PROGRAMA DE INDICE DE GESTAO DESCENT. - IGD/SUAS	0,00	0,00	55.017,50	55.017,50
08	243 0017 PROM. E PROTEÇÃO AS CRIANÇAS, ADOLESCENTES E SUAS FAMILIAS	0,00	0,00	118.938,75	118.938,75
08.243.0017.2090.0000	MANUT. DO FUNDO DIREITO DA CRIANCA E ADOLESCENTE	0,00	0,00	33.810,00	33.810,00
08.243.0017.2109.0000	MANUTENCAO DO CONSELHO TUTELAR	0,00	0,00	85.128,75	85.128,75
08	244 Assistência Comunitária	0,00	173.768,75	1.479.234,17	1.653.002,92
08	244 0005 GESTÃO DA POLÍTICA DE ASSISTENCIA SOCIAL	0,00	173.768,75	1.479.234,17	1.653.002,92
08.244.0005.1106.0000	AQUISIÇÃO DE VEÍCULO	0,00	42.262,50	0,00	42.262,50
08.244.0005.1108.0000	AQUISIÇÃO DE MATERIAIS E EQUIPAMENTOS PERMANENTES	0,00	9.056,25	0,00	9.056,25
08.244.0005.1109.0000	CONSTRUIR, REFOR.RESTAURAR E EQUIPAR PR• DIO DO CRAS	0,00	86.225,00	0,00	86.225,00
08.244.0005.1110.0000	CONSTRUIR,REFOR.RESTAURAR E EQUIPAR PR• DIO DO CREAS	0,00	36.225,00	0,00	36.225,00
08.244.0005.2044.0000	MANUT. DA SEC. DE ASSISTENCIA SOCIAL	0,00	0,00	726.196,65	726.196,65
08.244.0005.2046.0000	MANUTENCAO DO FUNDO MUNIC. DE ASSISTENCIA SOCIAL	0,00	0,00	57.035,63	57.035,63
08.244.0005.2068.0000	MANUTENCAO DE SERVICOS FUNERARIOS	0,00	0,00	59.961,89	59.961,89
08.244.0005.2095.0000	MANUT. DO SERVICO DE FORTALECIMENTO DE VINCULO - SCFV	0,00	0,00	319.182,50	319.182,50
08.244.0005.2096.0000	PROGRAMA DE INDICE DE GESTAO DESCENT. B. FAMILIA - IGDBF	0,00	0,00	95.392,50	95.392,50
08.244.0005.2114.0000	PROTEÇÃO SOCIAL BÁSICA - PBVA	0,00	0,00	150.937,50	150.937,50
08.244.0005.2158.0000	MANUT.DO CENTRO DE REF.ESP.DA ASSIS SOC-CREAS/PAEFI	0,00	0,00	70.527,50	70.527,50
10	Saúde	0,00	1.626.652,50	13.103.800,75	14.730.453,25
10	301 Atenção Básica	0,00	1.058.025,00	11.798.738,75	12.856.763,75



PREFEITURA MUNICIPAL DE GILBUÉS

PRAÇA JOAQUIM NOGUEIRA PARANAGUA, 717 - CNPJ:06.554.216/0001-85 Orçamento Programa - Exercício de 2024

Anexo 07

Page 3

**PROGRAMA DE TRABALHO DO GOVERNO
DEMONSTRATIVO DE FUNÇÕES, SUBFUNÇÕES E PROGRAMAS
POR PROJETOS, ATIVIDADES E OPERAÇÕES ESPECIAIS**

(Inc.II, § 2º, Art.2º)

Código	Especificação	Operação Especial	Projetos	Atividades	Total
10	Saúde	0,00	1.626.652,50	13.103.800,75	14.730.453,25
10	301 Atenção Básica	0,00	1.058.025,00	11.798.738,75	12.856.763,75
10	301 0002 SAÚDE HUMANIZADA, ÁGIL E RESOLUTA	0,00	1.058.025,00	11.798.738,75	12.856.763,75
10.301.0002.1014.0000	AQUISICAO DE VEICULOS	0,00	366.125,00	0,00	366.125,00
10.301.0002.1048.0000	CONSTRUCAO E REFORMA DE POSTOS DE SAUDE	0,00	490.462,50	0,00	490.462,50
10.301.0002.1053.0000	CONST. REF. E/OU AMPL. DA SEC. MUNIC. DE SAUDE	0,00	3.737,50	0,00	3.737,50
10.301.0002.1085.0000	AQUISIÇÃO DE EQUIPAMENTO E MATERIAL PERMANENTE	0,00	124.775,00	0,00	124.775,00
10.301.0002.1114.0000	CONSTRUIR, EQUIPAR ACADEMIA AO AR LIVRE	0,00	6.440,00	0,00	6.440,00
10.301.0002.1116.0000	CONSTRUIR,AMPL.REST.E EQUIPAR UBS-UNID.BASICA DE SAUDE	0,00	66.485,00	0,00	66.485,00
10.301.0002.2032.0000	MANUTENCAO DA SEC. MUNIC. DE SAUDE	0,00	0,00	286.670,00	286.670,00
10.301.0002.2033.0000	MANUTENÇÃO E ENCARGOS DE ASSISTÊNCIA MÉDICA	0,00	0,00	5.903.813,75	5.903.813,75
10.301.0002.2034.0000	PROGRAMA DOS AGENTES COMUNITARIOS DE SAUDE-PACS	0,00	0,00	1.000.000,00	1.000.000,00
10.301.0002.2036.0000	PROGRAMA DE ACOES BASICAS DE SAUDE-PAB	0,00	0,00	2.744.012,50	2.744.012,50
10.301.0002.2037.0000	PROGRAMA SAUDE DA FAMILIA-PSF	0,00	0,00	652.590,00	652.590,00
10.301.0002.2039.0000	INCENTIVO A SAUDE BUCAL-PSB	0,00	0,00	184.747,50	184.747,50
10.301.0002.2041.0000	MANUTENÇÃO DA UBS-UNIDADE BASICA DE SAUDE	0,00	0,00	30.187,50	30.187,50
10.301.0002.2058.0000	MANUTENÇÃO E CONSERVAÇÃO DOS POSTOS DE SAÚDE	0,00	0,00	16.905,00	16.905,00
10.301.0002.2132.0000	AQUISIÇÃO DE MATERIAIS E MEDICAMENTO	0,00	0,00	415.650,00	415.650,00
10.301.0002.2134.0000	PROGRAMA SAUDE NA ESCOLA-PSE	0,00	0,00	8.452,50	8.452,50
10.301.0002.2163.0000	MANUTENÇÃO DO CAPS-CENTRO DE ATENÇÃO PSICOSSOCIAL	0,00	0,00	284.022,50	284.022,50
10.301.0002.2169.0000	NUCLEO DE APOIO A SAUDE DA FAMILIA-NASF	0,00	0,00	217.350,00	217.350,00
10.301.0002.2170.0000	PROGRAMA DE MELHORIA DO ACESSO A QUALIDADE-PMAQ	0,00	0,00	54.337,50	54.337,50
10	302 Assistência Hospitalar e Ambulatorial	0,00	442.168,75	1.110.050,75	1.552.219,50
10	302 0002 SAÚDE HUMANIZADA, ÁGIL E RESOLUTA	0,00	442.168,75	1.110.050,75	1.552.219,50
10.302.0002.1036.0000	REFORMA E AMPLIACAO DA UNIDADE MISTA DE SAUDE	0,00	6.641,25	0,00	6.641,25
10.302.0002.1111.0000	AQUISIÇÃO DE VEÍCULO	0,00	15.000,00	0,00	15.000,00
10.302.0002.1112.0000	AQUISIÇÃO DE EQUIPAMENTOS E/OU MATERIAL PERMANENTE	0,00	13.282,50	0,00	13.282,50
10.302.0002.1117.0000	CONSTRUIR,AMPL.REST.E EQUIPAR UPA-UNID.DE PRONTO ATENDIMENTO	0,00	7.245,00	0,00	7.245,00
10.302.0002.1120.0000	ENFRENTAMENTO DE EMERGÊNCIA DA COVID-19	0,00	400.000,00	0,00	400.000,00
10.302.0002.2067.0000	AQUIS. DE MATERIAIS HOSPITALARES E MEDICAMENTOS	0,00	0,00	196.600,00	196.600,00
10.302.0002.2106.0000	MANUTENCAO DA UNIDADE MISTA DE SAUDE	0,00	0,00	368.732,00	368.732,00
10.302.0002.2159.0000	MANUT. SERV. DE ATEND. MÓVEL E URGÊNCIAS - SAMU	0,00	0,00	110.716,25	110.716,25
10.302.0002.2162.0000	MANUTENCAO DA UPA - UNIDADE DE PRONTO ATENDIMENTO	0,00	0,00	12.075,00	12.075,00
10.302.0002.2171.0000	MANUT. DOS SERV. DE ATEND. MÓVEL AS URGÊNCIAS - SAMU	0,00	0,00	421.927,50	421.927,50
10	303 Suporte Profilático e Terapêutico	0,00	126.458,75	84.525,00	210.983,75
10	303 0002 SAÚDE HUMANIZADA, ÁGIL E RESOLUTA	0,00	126.458,75	84.525,00	210.983,75
10.303.0002.1086.0000	CONSTRUIR E EQUIPAR CONSULTORIO ODONTOLÓGICO	0,00	120.708,75	0,00	120.708,75
10.303.0002.1115.0000	AQUISIÇÃO DE UNIDADE ODONTOLÓGICA MÓVEL	0,00	5.750,00	0,00	5.750,00
10.303.0002.2035.0000	PROGRAMA FARMACIA BASICA	0,00	0,00	84.525,00	84.525,00
10	304 Vigilância Sanitária	0,00	0,00	61.582,50	61.582,50
10	304 0002 SAÚDE HUMANIZADA, ÁGIL E RESOLUTA	0,00	0,00	61.582,50	61.582,50
10.304.0002.2038.0000	MANUTENÇÃO PROGRAMA VIGILÂNCIA SANITÁRIA	0,00	0,00	61.582,50	61.582,50
10	305 Vigilância Epidemiológica	0,00	0,00	48.903,75	48.903,75
10	305 0002 SAÚDE HUMANIZADA, ÁGIL E RESOLUTA	0,00	0,00	48.903,75	48.903,75
10.305.0002.2040.0000	PROGRAMA DE ERRAD. E CONTROLE DE DOENCAS-PPI ECD/PFVPS	0,00	0,00	48.903,75	48.903,75

PREFEITURA MUNICIPAL DE GILBUÉS

PRAÇA JOAQUIM NOGUEIRA PARANAGUA, 717 - CNPJ:06.554.216/0001-85 Orçamento Programa - Exercício de 2024

Anexo 07

Page 4

**PROGRAMA DE TRABALHO DO GOVERNO
 DEMONSTRATIVO DE FUNÇÕES, SUBFUNÇÕES E PROGRAMAS
 POR PROJETOS, ATIVIDADES E OPERAÇÕES ESPECIAIS**
 (Inc.II, § 2º, Art.2º)

Código	Especificação	Operação Especial	Projetos	Atividades	T o t a l
10	Saúde	0,00	1.626.652,50	13.103.800,75	14.730.453,25
12	Educação	0,00	3.343.833,99	33.535.338,41	36.879.172,40
12	361 Ensino Fundamental	0,00	1.404.952,49	30.088.732,73	31.493.685,22
12	361 0003 MELHORIA DA QUALIDADE DA EDUCAÇÃO	0,00	1.404.952,49	30.088.732,73	31.493.685,22
12.361.0003.1005.0000	AQUISIÇÃO DE VEICULOS	0,00	33.006,74	0,00	33.006,74
12.361.0003.1007.0000	CONST. AMPL. RECUPERACAO DE UNIDADES ESCOLARES	0,00	410.375,00	0,00	410.375,00
12.361.0003.1050.0000	AQUISICAO DE EQUIPAMENTOS E/OU MATERIAL PERMANENTE	0,00	315.060,00	0,00	315.060,00
12.361.0003.1052.0000	AQUIS.DE MATERIAIS E EQUIPAMENTOS PARA ENSINO FUNDAMENTAL	0,00	101.328,25	0,00	101.328,25
12.361.0003.1054.0000	CONST., REFORMAR E EQUIPAR PRÉDIOS ESCOLARES	0,00	114.307,50	0,00	114.307,50
12.361.0003.1087.0000	AQUISIÇÃO DE VEÍCULO	0,00	12.075,00	0,00	12.075,00
12.361.0003.1089.0000	CONSTRUÇÃO DE QUADRAS DE ESPORTE EM UNIDADES ESCOLARES	0,00	418.800,00	0,00	418.800,00
12.361.0003.2017.0000	ADMINSITRAÇÃO E ENCARGOS DA SECRETARIA	0,00	0,00	793.295,65	793.295,65
12.361.0003.2019.0000	MANUT. DO PROG. TRANSP. ESCOLAR DE ALUNOS DO ENSINO FUNDAMEN	0,00	0,00	220.027,50	220.027,50
12.361.0003.2020.0000	MANUTENCAO DA EDUC. DE JOVENS E ADULTOS-30%	0,00	0,00	240.292,50	240.292,50
12.361.0003.2021.0000	ADMINISTRAÇÃO DO ENSINO FUNDAMENTAL	0,00	0,00	4.150.689,05	4.150.689,05
12.361.0003.2022.0000	MANUT. DESENV. ENSINO FUNDAMENTAL-MAGISTERIO 70%	0,00	0,00	18.320.527,50	18.320.527,50
12.361.0003.2023.0000	MANUT. DOS SERVICOS ADMINISTRATIVOS - 30%	0,00	0,00	5.037.226,25	5.037.226,25
12.361.0003.2024.0000	MANUTENÇÃO DO PROG. NACIONAL DE ALIMENTAÇÃO ESCOLAR-PNAE	0,00	0,00	500.500,00	500.500,00
12.361.0003.2025.0000	QUALIFICACAO, TREIN. E CAP. DE REC. HUMANOS	0,00	0,00	36.225,00	36.225,00
12.361.0003.2026.0000	PROGRAMA DE DISTRIBUICAO DE BOLSAS DE ESTUDOS	0,00	0,00	664,13	664,13
12.361.0003.2028.0000	MANUTENÇÃO DO PROGRAMA QUOTA SALÁRIO EDUCAÇÃO-QSE	0,00	0,00	269.530,00	269.530,00
12.361.0003.2043.0000	MANUTENCAO DO TRANSPORTE ESCOLAR.	0,00	0,00	326.787,50	326.787,50
12.361.0003.2085.0000	MANUTENCAO DO PROGRAMA PDDE	0,00	0,00	25.910,00	25.910,00
12.361.0003.2105.0000	MANUT. EDUCACAO DE JOVENS E ADULTOS-70%	0,00	0,00	73.657,50	73.657,50
12.361.0003.2108.0000	MANUTENCAO DA EDUCACAO DE JOVENS E ADULTOS	0,00	0,00	20.587,89	20.587,89
12.361.0003.2110.0000	MANUTENCAO DO PROGRAMA BRALF	0,00	0,00	17.267,26	17.267,26
12.361.0003.2117.0000	QUALIFICACAO, TREINAMENTO E CAPACITACAO DE PESSOAL	0,00	0,00	9.660,00	9.660,00
12.361.0003.2119.0000	IMPLANTACAO E/OU MANUT. DO LAB. DE INFORMATICA	0,00	0,00	6.037,50	6.037,50
12.361.0003.2135.0000	PROG. NACIONAL DE ALIMENTAÇÃO ESCOLAR - EJA	0,00	0,00	6.037,50	6.037,50
12.361.0003.2143.0000	MANUTENÇÃO E ENCARGOS DA EDUCAÇÃO ESPECIAL-30%	0,00	0,00	24.150,00	24.150,00
12.361.0003.2144.0000	ENCARGOS C/ PESSOAL DO MAGIST• RIO EDUCAÇÃO ESPECIAL-70%	0,00	0,00	9.660,00	9.660,00
12	365 Educação Infantil	0,00	1.938.881,50	3.446.605,68	5.385.487,18
12	365 0003 MELHORIA DA QUALIDADE DA EDUCAÇÃO	0,00	1.938.881,50	3.446.605,68	5.385.487,18
12.365.0003.1055.0000	CONST. REF. E/OU AMPL. CRECHES E PRÉ ESCOLAS	0,00	907.365,75	0,00	907.365,75
12.365.0003.1059.0000	AQUIS.DE MATERIAIS E EQUIPAMENTOS PARA ENSINO INFANTIL	0,00	1.001.328,25	0,00	1.001.328,25
12.365.0003.1061.0000	CONSTRUIR AMPLIAR, RESTAURAR E EQUIPAR CRECHES	0,00	30.187,50	0,00	30.187,50
12.365.0003.2029.0000	MANUTENCAO DA EDUCACAO INFANTIL - 30%	0,00	0,00	124.614,01	124.614,01
12.365.0003.2104.0000	MANUTENCAO MAGISTERIO EDUCACAO INFANTIL - 70%	0,00	0,00	3.198.162,49	3.198.162,49
12.365.0003.2107.0000	ENCARGOS COM MANUTENÇÃO DE CRECHES	0,00	0,00	26.806,51	26.806,51
12.365.0003.2139.0000	PROGRAMA NACIONAL DE ALIMENTAÇÃO ESCOLAR EM CRECHE-PNAC	0,00	0,00	6.037,50	6.037,50
12.365.0003.2140.0000	MANUTANÇÃO DO PROGRAMA ALIMENTAÇÃO PR• -ESCOLAR-PNAP	0,00	0,00	6.037,50	6.037,50
12.365.0003.2141.0000	MANUTENÇÃO DO ENSINO PRE• -ESCOLAR	0,00	0,00	66.352,15	66.352,15
12.365.0003.2142.0000	ENCARGO COM EDUCAÇÃO ESPECIAL	0,00	0,00	18.595,52	18.595,52
13	Cultura	0,00	30.273,75	353.352,52	383.626,27



PREFEITURA MUNICIPAL DE GILBUÉS

PRAÇA JOAQUIM NOGUEIRA PARANAGUA, 717 - CNPJ:06.554.216/0001-85 Orçamento Programa - Exercício de 2024

Anexo 07

Page 5

**PROGRAMA DE TRABALHO DO GOVERNO
DEMONSTRATIVO DE FUNÇÕES, SUBFUNÇÕES E PROGRAMAS
POR PROJETOS, ATIVIDADES E OPERAÇÕES ESPECIAIS**

(Inc.II, § 2º, Art.2º)

Código	Especificação	Operação Especial	Projetos	Atividades	Total
13	Cultura	0,00	30.273,75	353.352,52	383.626,27
13	391 Patrimônio Histórico, Artístico e Arqueológico	0,00	23.632,50	0,00	23.632,50
13	391 0015 INCENTIVO AO DESENVOLVIMENTO CULTURAL	0,00	23.632,50	0,00	23.632,50
13.391.0015.1090.0000	CONSTRUIR, REFORMAR, REST. E EQUIPAR CENTRO DE ARTESANATO	0,00	23.632,50	0,00	23.632,50
13	392 Difusão Cultural	0,00	6.641,25	353.352,52	359.993,77
13	392 0015 INCENTIVO AO DESENVOLVIMENTO CULTURAL	0,00	6.641,25	353.352,52	359.993,77
13.392.0015.1091.0000	AQUISIÇÃO DE ACERVO PARA BIBLIOTECA PÚBLICA	0,00	6.641,25	0,00	6.641,25
13.392.0015.2030.0000	APOIO AS ATIVIDADES CULTURAIS DO MUNICÍPIO	0,00	0,00	238.640,00	238.640,00
13.392.0015.2050.0000	MANUTENÇÃO E CONSERVAÇÃO DO PROG. TELECENTRO/PROINFO	0,00	0,00	7.305,38	7.305,38
13.392.0015.2081.0000	PROMOÇÃO DE EVENTOS FESTIVOS E COMEMORATIVOS NO MUNICÍPIO	0,00	0,00	57.960,00	57.960,00
13.392.0015.2103.0000	MANUTENÇÃO DO DEPARTAMENTO DE CULTURA	0,00	0,00	41.477,63	41.477,63
13.392.0015.2122.0000	FORMACAO E MANUTENCAO DA BANDA DE MUSICA	0,00	0,00	7.969,51	7.969,51
15	Urbanismo	0,00	3.282.867,76	2.416.406,65	5.699.274,41
15	451 Infra-Estrutura Urbana	0,00	3.178.037,76	105.023,64	3.283.061,40
15	451 0011 ADMINISTRAÇÃO DA POLÍTICA DE INFRAESTRUTURA	0,00	3.178.037,76	105.023,64	3.283.061,40
15.451.0011.1018.0000	CONSTRUIR E RECUP. PRAÇAS, PARQUES, JARDINS E OUTROS LOG. PÚBLICOS	0,00	479.800,00	0,00	479.800,00
15.451.0011.1019.0000	PAVIMENTAÇÃO ASFALTICA DE RUAS E AVENIDAS	0,00	1.152.980,00	0,00	1.152.980,00
15.451.0011.1020.0000	AQUISICAO DE VEICULOS PARA LIMPEZA PUBLICA	0,00	154.671,25	0,00	154.671,25
15.451.0011.1029.0000	CONSTRUÇÃO E/OU RECUPERAÇÃO DE CALÇAMENTOS	0,00	1.204.337,50	0,00	1.204.337,50
15.451.0011.1045.0000	AQUISICAO DE IMOVEIS	0,00	5.313,00	0,00	5.313,00
15.451.0011.1067.0000	INDENIZAÇÃO E DESAPROPRIAÇÃO	0,00	1.328,26	0,00	1.328,26
15.451.0011.1069.0000	IMPLANTAÇÃO DA SEGURANÇA E EDUCAÇÃO DE TRANSITO	0,00	24.150,00	0,00	24.150,00
15.451.0011.1070.0000	AQUISIÇÃO DE EQUIPAMENTO E MATERIAL PERMANENTE	0,00	18.112,50	0,00	18.112,50
15.451.0011.1072.0000	ABERTURA DE RUAS E AVENIDAS	0,00	2.656,50	0,00	2.656,50
15.451.0011.1073.0000	MELHORIA DE RUAS E AVENIDAS	0,00	134.688,75	0,00	134.688,75
15.451.0011.2015.0000	IMPLANTACAO DO PLANO DIRETOR	0,00	0,00	7.969,51	7.969,51
15.451.0011.2042.0000	MANUTENCAO DE PRACAS, PARQUES, JARDINS E OUTROS LOG. PUBLICO	0,00	0,00	38.640,00	38.640,00
15.451.0011.2070.0000	URBANIZAÇÃO DE VIAS E OUTROS LOGADOUROS PÚBLICOS	0,00	0,00	57.750,00	57.750,00
15.451.0011.2125.0000	AQUISIÇÃO E DESAPROPRIAÇÃO DE IMÓVEIS	0,00	0,00	664,13	664,13
15	452 Serviços Urbanos	0,00	104.830,00	2.311.383,01	2.416.213,01
15	452 0011 ADMINISTRAÇÃO DA POLÍTICA DE INFRAESTRUTURA	0,00	104.830,00	2.311.383,01	2.416.213,01
15.452.0011.1013.0000	AQUISICAO DE VEICULOS	0,00	101.207,50	0,00	101.207,50
15.452.0011.1021.0000	CONSTRUÇÃO E RECUPERAÇÃO DE CEMITÉ• RIOS	0,00	3.622,50	0,00	3.622,50
15.452.0011.2069.0000	MANUTENCAO DO SETOR DE LIMPEZA PUBLICA	0,00	0,00	1.564.125,00	1.564.125,00
15.452.0011.2075.0000	ADMINISTRAÇÃO E ENCARGOS DA SECRETARIA	0,00	0,00	741.945,00	741.945,00
15.452.0011.2121.0000	MANUTENÇÃO E RECUPERAÇÃO DE CEMITÉ• RIOS	0,00	0,00	5.313,01	5.313,01
16	Habitação	0,00	90.620,00	0,00	90.620,00
16	481 Habitação Rural	0,00	45.310,00	0,00	45.310,00
16	481 0007 MORADIA DIGNA PARA AS FAMILIAS	0,00	45.310,00	0,00	45.310,00
16.481.0007.1022.0000	CONSTRUCAO E RECUPERACAO DE HABITACOES RURAIS	0,00	45.310,00	0,00	45.310,00
16	482 Habitação Urbana	0,00	45.310,00	0,00	45.310,00

PREFEITURA MUNICIPAL DE GILBUÉS

PRAÇA JOAQUIM NOGUEIRA PARANAGUA, 717 - CNPJ:06.554.216/0001-85 Orçamento Programa - Exercício de 2024

Anexo 07

Page 6

**PROGRAMA DE TRABALHO DO GOVERNO
 DEMONSTRATIVO DE FUNÇÕES, SUBFUNÇÕES E PROGRAMAS
 POR PROJETOS, ATIVIDADES E OPERAÇÕES ESPECIAIS**
 (Inc.II, § 2º, Art.2º)

Código	Especificação	Operação Especial	Projetos	Atividades	T o t a l
16	Habitação	0,00	90.620,00	0,00	90.620,00
16	482 Habitação Urbana	0,00	45.310,00	0,00	45.310,00
16	482 0007 MORADIA DIGNA PARA AS FAMILIAS	0,00	45.310,00	0,00	45.310,00
16.482.0007.1023.0000	CONSTRUCAO E RECUPERACAO DE HABITACOES URBANAS	0,00	45.310,00	0,00	45.310,00
17	Saneamento	0,00	424.957,50	98.411,25	523.368,75
17	511 Saneamento Básico Rural	0,00	225.585,00	67.620,00	293.205,00
17	511 0006 QUALIDADE DO SANEAMENTO BÁSICO	0,00	225.585,00	67.620,00	293.205,00
17.511.0006.1024.0000	CONST. E AMPL. DO SIST. DE ABASTECIMENTO D'AGUA	0,00	24.450,00	0,00	24.450,00
17.511.0006.1025.0000	CONSTRUCAO E RECUPERACAO DE AÇUDES, BARREIROS E BARRAGENS	0,00	47.725,00	0,00	47.725,00
17.511.0006.1026.0000	CONSTR. RECUP. E EQUIPAR CAIXAS D'AGUA E CHAFARIZES PUBLICOS	0,00	54.366,25	0,00	54.366,25
17.511.0006.1074.0000	CONSTRUIR, REFORMAR, RESTAURAR E EQUIPAR CISTERNAS	0,00	27.168,75	0,00	27.168,75
17.511.0006.1075.0000	PERFURAR, REST. E EQUIPAR POÇOS TUBULARES E CAÇIMBÕES	0,00	71.875,00	0,00	71.875,00
17.511.0006.2078.0000	MANUTENÇÃO DE POÇOS, CHAFARIZES E CAIXA D'AGUA	0,00	0,00	67.620,00	67.620,00
17	512 Saneamento Básico Urbano	0,00	199.372,50	30.791,25	230.163,75
17	512 0006 QUALIDADE DO SANEAMENTO BÁSICO	0,00	199.372,50	30.791,25	230.163,75
17.512.0006.1015.0000	CONSTRUIR, RECUPERAR E EQUIPAR MÓDULOS SANITÁRIOS DOMICILIARES-MSD	0,00	63.075,00	0,00	63.075,00
17.512.0006.1017.0000	CONST. INST. REST. E EQUIP LAVANDERIA PÚBLICA	0,00	6.537,50	0,00	6.537,50
17.512.0006.1028.0000	CONSTRUIR, RESTAURAR E AMPLIAR ATERRO O SANITÁRIO	0,00	53.762,50	0,00	53.762,50
17.512.0006.1076.0000	CONTRUÇÃO E AMPLIAÇÃO DA REDE DE ABASTECIMENTO D'ÁGUA	0,00	33.206,25	0,00	33.206,25
17.512.0006.1077.0000	CONSTRUÇÃO DE ESGOTOS, GALERIAS E CANAIS DE DRENAGEM	0,00	500,00	0,00	500,00
17.512.0006.1078.0000	IMPLANTAÇÃO DE SISTEMA DE ESGOTAMENTO SANITÁRIO	0,00	42.291,25	0,00	42.291,25
17.512.0006.2004.0000	MANUTENCAO DAS DESPESAS COM AGUA E ESGOTOS	0,00	0,00	24.150,00	24.150,00
17.512.0006.2129.0000	MANUTENCAO DOS SERVIÇOS DE SANEAMENTO BÁSICO	0,00	0,00	6.641,25	6.641,25
18	Gestão Ambiental	0,00	50.040,37	55.715,00	105.755,37
18	541 Preservação e Conservação Ambiental	0,00	0,00	55.715,00	55.715,00
18	541 0013 PRESERVAÇÃO E CONSERVAÇÃO AMBIENTAL	0,00	0,00	55.715,00	55.715,00
18.541.0013.2130.0000	PRESERVAÇÃO AMBIENTAL DOS PARQUES PÚBLICOS	0,00	0,00	12.245,00	12.245,00
18.541.0013.2174.0000	MANUTENÇÃO DE ENCARGOS DA SECRETARIA	0,00	0,00	43.470,00	43.470,00
18	543 Recuperação de Áreas Degradadas	0,00	50.040,37	0,00	50.040,37
18	543 0013 PRESERVAÇÃO E CONSERVAÇÃO AMBIENTAL	0,00	50.040,37	0,00	50.040,37
18.543.0013.1060.0000	RECUPERACAO DE AREAS DEGRADADAS PELA EROSAO	0,00	13.815,37	0,00	13.815,37
18.543.0013.1098.0000	RECUPER. E DESASSOREAMENTO DE AÇUDES, BARRAGENS E BARREIROS	0,00	36.225,00	0,00	36.225,00
20	Agricultura	0,00	304.728,65	222.310,31	527.038,96
20	605 Abastecimento	0,00	61.964,13	16.301,25	78.265,38



PREFEITURA MUNICIPAL DE GILBUÉS

PRAÇA JOAQUIM NOGUEIRA PARANAGUA, 717 - CNPJ:06.554.216/0001-85 Orçamento Programa - Exercício de 2024

Anexo 07

Page 7

**PROGRAMA DE TRABALHO DO GOVERNO
DEMONSTRATIVO DE FUNÇÕES, SUBFUNÇÕES E PROGRAMAS
POR PROJETOS, ATIVIDADES E OPERAÇÕES ESPECIAIS**

(Inc.II, § 2º, Art.2º)

Código	Especificação	Operação Especial	Projetos	Atividades	Total
20	Agricultura	0,00	304.728,65	222.310,31	527.038,96
20	605 Abastecimento	0,00	61.964,13	16.301,25	78.265,38
20	605 0020 FOMENTO A AGRICULTURA NO MUNICIPIO	0,00	61.964,13	16.301,25	78.265,38
20.605.0020.1032.0000	CONSTRUIR, REFORMAR E EQUIPAR O MATADOURO PÚBLICO	0,00	25.150,00	0,00	25.150,00
20.605.0020.1037.0000	CONSTRUIR, REFORMAR E EQUIPAR CASA DE FARINHA	0,00	18.201,63	0,00	18.201,63
20.605.0020.1101.0000	CONSTRUIR,AMPL.REST.E EQUIPAR MERCADOS E FEIRAS	0,00	18.612,50	0,00	18.612,50
20.605.0020.2066.0000	MANUTENÇÃO DE MERCADOS, FEIRAS E MATADOURO PÚBLICO	0,00	0,00	16.301,25	16.301,25
20	606 Extensão Rural	0,00	242.764,52	206.009,06	448.773,58
20	606 0020 FOMENTO A AGRICULTURA NO MUNICIPIO	0,00	242.764,52	206.009,06	448.773,58
20.606.0020.1008.0000	AQUISICAO DE IMOVEIS	0,00	1.328,26	0,00	1.328,26
20.606.0020.1031.0000	AQUISICAO DE TRATORES E IMPLEMENTOS AGRICOLAS	0,00	29.612,50	0,00	29.612,50
20.606.0020.1056.0000	CONST. REF. E/OU AMPL. DO PREDIO DA SEC. DE AGRICULTURA	0,00	1.992,38	0,00	1.992,38
20.606.0020.1063.0000	AQUISICAO DE PATRULHA MECANIZADA	0,00	3.656,50	0,00	3.656,50
20.606.0020.1099.0000	AQUISICAO DE VEICULO	0,00	1.328,25	0,00	1.328,25
20.606.0020.1100.0000	AQUISICAO DE EQUIPAMENTO E MATERIAL PERMANENTE	0,00	664,13	0,00	664,13
20.606.0020.1102.0000	CONSTRUIR, AMPLIAR E EQUIPAR ESCOLA FAMILIA AGRICOLA	0,00	125.062,50	0,00	125.062,50
20.606.0020.1103.0000	REALIZ.DE OBRAS EAQ. DE EQ.P/CENTRO DE FORM.DA AGRICULTURA	0,00	19.320,00	0,00	19.320,00
20.606.0020.1104.0000	IMPL.E AMPL.DO AGROIND.DE BENEF DO CAJU E OUT FRUTOS REGIONA	0,00	47.725,00	0,00	47.725,00
20.606.0020.1105.0000	IMPLANT.E AMPL DE UNID DE BENEF DO PENDUNCULO DO CAJU	0,00	12.075,00	0,00	12.075,00
20.606.0020.2055.0000	PROGRAMA DE HORTAS COMUNITARIAS	0,00	0,00	7.969,51	7.969,51
20.606.0020.2057.0000	MANUTENCAO DA SECRETARIA DE AGRICULTURA	0,00	0,00	120.035,00	120.035,00
20.606.0020.2059.0000	AQUISICAO E DISTRIBUICAO DE SEMENTES E MUDAS	0,00	0,00	7.969,51	7.969,51
20.606.0020.2060.0000	INCENTIVOS A PRODUCAO AGRICOLA	0,00	0,00	7.969,51	7.969,51
20.606.0020.2061.0000	APOIO E INCENTIVOS A HORTIFRUTICULTURA	0,00	0,00	7.245,00	7.245,00
20.606.0020.2062.0000	INCENTIVO A PECUARIA	0,00	0,00	7.245,00	7.245,00
20.606.0020.2063.0000	PROGRAMA DE VACINACAO ANIMAL	0,00	0,00	7.848,75	7.848,75
20.606.0020.2064.0000	APOIO A MEDIO E PEQUENOS AGRICULTORES	0,00	0,00	7.245,00	7.245,00
20.606.0020.2065.0000	INCENTIVO A CAPRINOC., SUINOCULTURA E PISCICULTURA	0,00	0,00	7.245,00	7.245,00
20.606.0020.2148.0000	APOIO A MANUTENÇÃO DA EMATER	0,00	0,00	7.969,51	7.969,51
20.606.0020.2149.0000	ALUGUEL DE TRATOR E IMPL.P/ARAÇÃO E TERC.PRODUÇÃO	0,00	0,00	9.297,76	9.297,76
20.606.0020.2150.0000	IMPLANTAÇÃO E MANUT DE PROJ. COMUNITARIO DE IRRIGAÇÃO	0,00	0,00	7.969,51	7.969,51
23	Comércio e Serviços	0,00	42.362,50	36.225,00	78.587,50
23	695 Turismo	0,00	42.362,50	36.225,00	78.587,50
23	695 0014 DESENVOLVIMENTO DO TURISMO	0,00	42.362,50	36.225,00	78.587,50
23.695.0014.1039.0000	INCENTIVOS AO DESENV. E EXPLORACAO TURISTICA	0,00	18.112,50	0,00	18.112,50
23.695.0014.1068.0000	CONSTRUÇÃO DE PORTAL DO TURISMO	0,00	24.250,00	0,00	24.250,00
23.695.0014.2118.0000	MANUTENÇÃO DA SECRETARIA MUNICIPAL DE TURISMO	0,00	0,00	36.225,00	36.225,00
24	Comunicações	0,00	2.656,50	35.017,50	37.674,00
24	722 Telecomunicações	0,00	2.656,50	35.017,50	37.674,00
24	722 0004 GESTÃO ADMINISTRATIVA E FINANCEIRA	0,00	0,00	35.017,50	35.017,50
24.722.0004.2126.0000	ENCARGOS C/ A RETRANSMISSÃO DO SINAL DE TV	0,00	0,00	35.017,50	35.017,50
24	722 0011 ADMINISTRAÇÃO DA POLÍTICA DE INFRAESTRUTURA	0,00	2.656,50	0,00	2.656,50
24.722.0011.1033.0000	CONSTRUIR, REFORMAR E EQUIPAR POSTOS TELEFÔNICOS	0,00	2.656,50	0,00	2.656,50

PREFEITURA MUNICIPAL DE GILBUÉS

PRAÇA JOAQUIM NOGUEIRA PARANAGUA, 717 - CNPJ:06.554.216/0001-85 Orçamento Programa - Exercício de 2024

Anexo 07

Page 8

**PROGRAMA DE TRABALHO DO GOVERNO
 DEMONSTRATIVO DE FUNÇÕES, SUBFUNÇÕES E PROGRAMAS
 POR PROJETOS, ATIVIDADES E OPERAÇÕES ESPECIAIS**
 (Inc.II, § 2º, Art.2º)

Código	Especificação	Operação Especial	Projetos	Atividades	T o t a l
24	Comunicações	0,00	2.656,50	35.017,50	37.674,00
24	722 Telecomunicações	0,00	2.656,50	35.017,50	37.674,00
25	Energia	0,00	30.187,50	527.453,63	557.641,13
25	752 Energia Elétrica	0,00	30.187,50	527.453,63	557.641,13
25	752 0004 GESTÃO ADMINISTRATIVA E FINANCEIRA	0,00	0,00	506.701,63	506.701,63
25.752.0004.2003.0000	MANUTENCAO DAS DESPESAS COM ENERGIA ELETTRICA	0,00	0,00	506.701,63	506.701,63
25	752 0011 ADMINISTRAÇÃO DA POLÍTICA DE INFRAESTRUTURA	0,00	30.187,50	20.752,00	50.939,50
25.752.0011.1034.0000	IMPLANTAR, RESTAURAR E EQUIPAR REDE DE ILUMINAÇÃO PÚBLICA	0,00	30.187,50	0,00	30.187,50
25.752.0011.2072.0000	MANUTENÇÃO DOS SERVIÇOS DE ILUMINAÇÃO PÚBLICA	0,00	0,00	20.752,00	20.752,00
26	Transporte	0,00	469.153,88	403.867,39	873.021,27
26	782 Transporte Rodoviário	0,00	469.153,88	400.546,76	869.700,64
26	782 0010 GESTÃO DE MOBILIDADE URBANA E RURAL	0,00	469.153,88	400.546,76	869.700,64
26.782.0010.1035.0000	CONT., RECUP. E REST. DE BUEIROS E PASSAGENS MOLHADAS	0,00	24.150,00	0,00	24.150,00
26.782.0010.1038.0000	CONSTRUIR, REFORMAR E EQUIPAR O TERMINAL RODOVIÁRIO	0,00	24.150,00	0,00	24.150,00
26.782.0010.1062.0000	IMPLANTACAO E SINALIZACAO DO TRANSITO MUNICIPAL	0,00	2.378,88	0,00	2.378,88
26.782.0010.1079.0000	CONSTRUÇÃO E RECUPERAÇÃO DE ESTRADAS VICINAIS	0,00	346.600,00	0,00	346.600,00
26.782.0010.1082.0000	CONTRUÇÃO E RECUPERAÇÃO DE PONTE	0,00	71.875,00	0,00	71.875,00
26.782.0010.2073.0000	MANUTENCAO DE ESTRADAS VICINAIS	0,00	0,00	335.462,50	335.462,50
26.782.0010.2128.0000	MANUTENÇÃO E ENCARGOS DA SECRETARIA	0,00	0,00	57.114,75	57.114,75
26.782.0010.2173.0000	MANUTENÇÃO E CONTROLE DA FROTA MUNICIPAL	0,00	0,00	7.969,51	7.969,51
26	785 Transporte Especiais	0,00	0,00	3.320,63	3.320,63
26	785 0010 GESTÃO DE MOBILIDADE URBANA E RURAL	0,00	0,00	3.320,63	3.320,63
26.785.0010.2128.0000	MANUTENÇÃO E ENCARGOS DA SECRETARIA	0,00	0,00	3.320,63	3.320,63
27	Desporto e Lazer	0,00	86.365,00	148.522,50	234.887,50
27	122 Administração Geral	0,00	0,00	60.375,00	60.375,00
27	122 0006 QUALIDADE DO SANEAMENTO BÁSICO	0,00	0,00	60.375,00	60.375,00
27.122.0006.2172.0000	ENCARGOS COM DEPARTAMENTO DE ESPORTE E LAZER	0,00	0,00	60.375,00	60.375,00
27	812 Desporto Comunitário	0,00	65.837,50	88.147,50	153.985,00
27	812 0006 QUALIDADE DO SANEAMENTO BÁSICO	0,00	47.725,00	88.147,50	135.872,50
27.812.0006.1009.0000	CONSTRUÇÃO E RESTAURAÇÃO DE QUADRAS E GINASIOS DE ESPORTE	0,00	18.112,50	0,00	18.112,50
27.812.0006.1010.0000	CONSTRUÇÃO E RECUPERAÇÃO DE CAMPOS DE FUTEBOL	0,00	29.612,50	0,00	29.612,50
27.812.0006.2031.0000	MANUTENCAO DO DESPORTO AMADOR	0,00	0,00	86.940,00	86.940,00
27.812.0006.2080.0000	TRANSFERENCIAS DO FUNDESP	0,00	0,00	1.207,50	1.207,50
27	812 0018 PROMOÇÃO DO ESPORTE E LAZER	0,00	18.112,50	0,00	18.112,50
27.812.0018.1011.0000	CONSTRUCAO DE GINASIO POLIESPORTIVO	0,00	18.112,50	0,00	18.112,50
27	813 Lazer	0,00	20.527,50	0,00	20.527,50



PREFEITURA MUNICIPAL DE GILBUÉS

PRAÇA JOAQUIM NOGUEIRA PARANAGUA, 717 - CNPJ:06.554.216/0001-85 Orçamento Programa - Exercício de 2024

Anexo 07

Page 9

**PROGRAMA DE TRABALHO DO GOVERNO
DEMONSTRATIVO DE FUNÇÕES, SUBFUNÇÕES E PROGRAMAS
POR PROJETOS, ATIVIDADES E OPERAÇÕES ESPECIAIS**

(Inc. II, § 2º, Art. 2º)

Código	Especificação	Operação Especial	Projetos	Atividades	Total
27	Desporto e Lazer	0,00	86.365,00	148.522,50	234.887,50
27	813 Lazer	0,00	20.527,50	0,00	20.527,50
27	813 0006 QUALIDADE DO SANEAMENTO BÁSICO	0,00	20.527,50	0,00	20.527,50
27.813.0006.1093.0000	CONSTRUIR, RESTAURAR E AMPLIAR ESTÁDIO MUNICIPAL	0,00	18.112,50	0,00	18.112,50
27.813.0006.1094.0000	CONSTRUIR E EQUIPAR ACADEMIA AO AR LIVRE	0,00	2.415,00	0,00	2.415,00
28	Encargos Especiais	0,00	0,00	1.200.000,00	1.200.000,00
28	843 Serviço da Dívida Interna	0,00	0,00	800.000,00	800.000,00
28	843 0004 GESTÃO ADMINISTRATIVA E FINANCEIRA	0,00	0,00	800.000,00	800.000,00
28.843.0004.2120.0000	CONTROLE DA DÍVIDA INTERNA	0,00	0,00	800.000,00	800.000,00
28	846 Outros Encargos Especiais	0,00	0,00	400.000,00	400.000,00
28	846 0004 GESTÃO ADMINISTRATIVA E FINANCEIRA	0,00	0,00	400.000,00	400.000,00
28.846.0004.2101.0000	MANUTENÇÃO DAS DESPESAS DO PASEP	0,00	0,00	400.000,00	400.000,00
99	Reserva de Contingência	0,00	0,00	640.000,00	640.000,00
99	999 Reserva de Contingência	0,00	0,00	640.000,00	640.000,00
99	999 9999 RESERVA DE CONTINGENCIA	0,00	0,00	640.000,00	640.000,00
99.999.9999.2999.0000	RESERVA DE CONTINGENCIA	0,00	0,00	640.000,00	640.000,00
TOTAL		0,00	11.082.042,04	68.917.957,96	80.000.000,00

AMILTON LUSTOSA
FIGUEREDO
FILHO:00211992305

Assinado de forma digital por
AMILTON LUSTOSA FIGUEREDO
FILHO:00211992305
Dados: 2023.09.29 08:44:13 -03'00'

AMILTON LUSTOSA FIGUEREDO FILHO
PREFEITO MUNICIPAL
002.119.923-05

PETRONILIO ALVES
DE SANTANA
NETO:00721251366

Assinado de forma digital por
PETRONILIO ALVES DE SANTANA
NETO:00721251366
Dados: 2023.09.29 08:55:27 -03'00'

PETRONÍLIO ALVES DE SANTANA NETO
CONTADOR CRC 12.135/O-7
007.212.513-66

PREFEITURA MUNICIPAL DE GILBUÉS

PRAÇA JOAQUIM NOGUEIRA PARANAGUA, 717 - CNPJ:06.554.216/0001-85

Orçamento Programa - Exercício de 2024

Anexo 08

Page 1

**DESPESA POR FUNÇÃO, SUBFUNÇÃO E PROGRAMAS
CONFORME O VÍNCULO COM OS RECURSOS**

(Inc.II, § 2º, Art.2º)

Código	Especificação	Ordinário	Vinculado	Adm. Indireta	Total
01	Legislativa	3.000.000,00			3.000.000,00
01 031	Ação Legislativa	3.000.000,00			3.000.000,00
01 031 0001	DESENVOLVIMENTO E MODERNIZAÇÃO LEGISLATIVA	3.000.000,00			3.000.000,00
04	Administração	11.869.264,27	438.878,75		12.308.143,02
04 061	Ação Judiciária	1.510.055,01			1.510.055,01
04 061 0019	APOIO JURIDICO A POPULAÇÃO	1.510.055,01			1.510.055,01
04 121	Planejamento e Orçamento	58.123,88			58.123,88
04 121 0012	PLANEJAMENTO GOVERNAMENTAL	58.123,88			58.123,88
04 122	Administração Geral	8.921.246,74	354.570,00		9.275.816,74
04 122 0004	GESTÃO ADMINISTRATIVA E FINANCEIRA	7.240.310,57	284.057,50		7.524.368,07
04 122 0012	PLANEJAMENTO GOVERNAMENTAL	1.680.936,17	70.512,50		1.751.448,67
04 123	Administração Financeira	1.115.892,00	100,00		1.115.992,00
04 123 0004	GESTÃO ADMINISTRATIVA E FINANCEIRA	1.115.892,00	100,00		1.115.992,00
04 124	Controle Interno	263.946,64	84.208,75		348.155,39
04 124 0012	PLANEJAMENTO GOVERNAMENTAL	9.961,88	84.208,75		94.170,63
04 124 0016	NORMATIZAÇÃO E FISCALIZAÇÃO	253.984,76			253.984,76
08	Assistência Social	985.826,17	1.144.910,00		2.130.736,17
08 122	Administração Geral		11.500,00		11.500,00
08 122 0005	GESTÃO DA POLÍTICA DE ASSISTENCIA SOCIAL		11.500,00		11.500,00
08 243	Assistência à Criança e ao Adolescente	86.457,00	379.776,25		466.233,25
08 243 0005	GESTÃO DA POLÍTICA DE ASSISTENCIA SOCIAL	1.328,25	345.966,25		347.294,50
08 243 0017	PROM. E PROTEÇÃO AS CRIANÇAS, ADOLESCENTES E SUAS FAMILIAS	85.128,75	33.810,00		118.938,75
08 244	Assistência Comunitária	899.369,17	753.633,75		1.653.002,92
08 244 0005	GESTÃO DA POLÍTICA DE ASSISTENCIA SOCIAL	899.369,17	753.633,75		1.653.002,92
10	Saúde	30.187,50	14.700.265,75		14.730.453,25
10 301	Atenção Básica	18.112,50	12.838.651,25		12.856.763,75
10 301 0002	SAÚDE HUMANIZADA, ÁGIL E RESOLUTA	18.112,50	12.838.651,25		12.856.763,75
10 302	Assistência Hospitalar e Ambulatorial		1.552.219,50		1.552.219,50
10 302 0002	SAÚDE HUMANIZADA, ÁGIL E RESOLUTA		1.552.219,50		1.552.219,50
10 303	Suporte Profilático e Terapêutico	12.075,00	198.908,75		210.983,75
10 303 0002	SAÚDE HUMANIZADA, ÁGIL E RESOLUTA	12.075,00	198.908,75		210.983,75
10 304	Vigilância Sanitária		61.582,50		61.582,50
10 304 0002	SAÚDE HUMANIZADA, ÁGIL E RESOLUTA		61.582,50		61.582,50
10 305	Vigilância Epidemiológica		48.903,75		48.903,75
10 305 0002	SAÚDE HUMANIZADA, ÁGIL E RESOLUTA		48.903,75		48.903,75
12	Educação		36.879.172,40		36.879.172,40
12 361	Ensino Fundamental		31.493.685,22		31.493.685,22
12 361 0003	MELHORIA DA QUALIDADE DA EDUCAÇÃO		31.493.685,22		31.493.685,22
12 365	Educação Infantil		5.385.487,18		5.385.487,18
12 365 0003	MELHORIA DA QUALIDADE DA EDUCAÇÃO		5.385.487,18		5.385.487,18
13	Cultura	159.993,77	223.632,50		383.626,27



PREFEITURA MUNICIPAL DE GILBUÉS

PRAÇA JOAQUIM NOGUEIRA PARANAGUA, 717 - CNPJ:06.554.216/0001-85

Orçamento Programa - Exercício de 2024

Anexo 08

Page 2

**DESPESA POR FUNÇÃO, SUBFUNÇÃO E PROGRAMAS
CONFORME O VÍNCULO COM OS RECURSOS**

(Inc.II, § 2º, Art.2º)

Código	Especificação	Ordinário	Vinculado	Adm. Indireta	Total
13 391	Patrimônio Histórico, Artístico e Arqueológico		23.632,50		23.632,50
13 391 0015	INCENTIVO AO DESENVOLVIMENTO CULTURAL		23.632,50		23.632,50
13 392	Difusão Cultural	159.993,77	200.000,00		359.993,77
13 392 0015	INCENTIVO AO DESENVOLVIMENTO CULTURAL	159.993,77	200.000,00		359.993,77
15	Urbanismo	4.239.196,91	1.460.077,50		5.699.274,41
15 451	Infra-Estrutura Urbana	1.972.983,90	1.310.077,50		3.283.061,40
15 451 0011	ADMINISTRAÇÃO DA POLÍTICA DE INFRAESTRUTURA	1.972.983,90	1.310.077,50		3.283.061,40
15 452	Serviços Urbanos	2.266.213,01	150.000,00		2.416.213,01
15 452 0011	ADMINISTRAÇÃO DA POLÍTICA DE INFRAESTRUTURA	2.266.213,01	150.000,00		2.416.213,01
16	Habitação		90.620,00		90.620,00
16 481	Habitação Rural		45.310,00		45.310,00
16 481 0007	MORADIA DIGNA PARA AS FAMILIAS		45.310,00		45.310,00
16 482	Habitação Urbana		45.310,00		45.310,00
16 482 0007	MORADIA DIGNA PARA AS FAMILIAS		45.310,00		45.310,00
17	Saneamento	168.446,25	354.922,50		523.368,75
17 511	Saneamento Básico Rural	95.392,50	197.812,50		293.205,00
17 511 0006	QUALIDADE DO SANEAMENTO BÁSICO	95.392,50	197.812,50		293.205,00
17 512	Saneamento Básico Urbano	73.053,75	157.110,00		230.163,75
17 512 0006	QUALIDADE DO SANEAMENTO BÁSICO	73.053,75	157.110,00		230.163,75
18	Gestão Ambiental	73.827,50	31.927,87		105.755,37
18 541	Preservação e Conservação Ambiental	55.715,00			55.715,00
18 541 0013	PRESERVAÇÃO E CONSERVAÇÃO AMBIENTAL	55.715,00			55.715,00
18 543	Recuperação de Áreas Degradadas	18.112,50	31.927,87		50.040,37
18 543 0013	PRESERVAÇÃO E CONSERVAÇÃO AMBIENTAL	18.112,50	31.927,87		50.040,37
20	Agricultura	230.943,96	296.095,00		527.038,96
20 605	Abastecimento	16.965,38	61.300,00		78.265,38
20 605 0020	FOMENTO A AGRICULTURA NO MUNICIPIO	16.965,38	61.300,00		78.265,38
20 606	Extensão Rural	213.978,58	234.795,00		448.773,58
20 606 0020	FOMENTO A AGRICULTURA NO MUNICIPIO	213.978,58	234.795,00		448.773,58
23	Comércio e Serviços	42.262,50	36.325,00		78.587,50
23 695	Turismo	42.262,50	36.325,00		78.587,50
23 695 0014	DESENVOLVIMENTO DO TURISMO	42.262,50	36.325,00		78.587,50
24	Comunicações	37.674,00			37.674,00
24 722	Telecomunicações	37.674,00			37.674,00
24 722 0004	GESTÃO ADMINISTRATIVA E FINANCEIRA	35.017,50			35.017,50
24 722 0011	ADMINISTRAÇÃO DA POLÍTICA DE INFRAESTRUTURA	2.656,50			2.656,50
25	Energia	518.776,63	38.864,50		557.641,13
25 752	Energia Elétrica	518.776,63	38.864,50		557.641,13
25 752 0004	GESTÃO ADMINISTRATIVA E FINANCEIRA ADMINISTRAÇÃO DA POLÍTICA DE	506.701,63			506.701,63

PREFEITURA MUNICIPAL DE GILBUÉS

PRAÇA JOAQUIM NOGUEIRA PARANAGUA, 717 - CNPJ:06.554.216/0001-85

Orçamento Programa - Exercício de 2024

Anexo 08

Page 3

**DESPESA POR FUNÇÃO, SUBFUNÇÃO E PROGRAMAS
 CONFORME O VÍNCULO COM OS RECURSOS**

(Inc.II, § 2º, Art.2º)

Código	Especificação	Ordinário	Vinculado	Adm. Indireta	Total
25 752 0011	INFRAESTRUTURA	12.075,00	38.864,50		50.939,50
26	Transporte	659.904,89	213.116,38		873.021,27
26 782	Transporte Rodoviário	656.584,26	213.116,38		869.700,64
26 782 0010	GESTÃO DE MOBILIDADE URBANA E RURAL	656.584,26	213.116,38		869.700,64
26 785	Transporte Especiais	3.320,63			3.320,63
26 785 0010	GESTÃO DE MOBILIDADE URBANA E RURAL	3.320,63			3.320,63
27	Desporto e Lazer	148.522,50	86.365,00		234.887,50
27 122	Administração Geral	60.375,00			60.375,00
27 122 0006	QUALIDADE DO SANEAMENTO BÁSICO	60.375,00			60.375,00
27 812	Desporto Comunitário	88.147,50	65.837,50		153.985,00
27 812 0006	QUALIDADE DO SANEAMENTO BÁSICO	88.147,50	47.725,00		135.872,50
27 812 0018	PROMOÇÃO DO ESPORTE E LAZER		18.112,50		18.112,50
27 813	Lazer		20.527,50		20.527,50
27 813 0006	QUALIDADE DO SANEAMENTO BÁSICO		20.527,50		20.527,50
28	Encargos Especiais	1.200.000,00			1.200.000,00
28 843	Serviço da Dívida Interna	800.000,00			800.000,00
28 843 0004	GESTÃO ADMINISTRATIVA E FINANCEIRA	800.000,00			800.000,00
28 846	Outros Encargos Especiais	400.000,00			400.000,00
28 846 0004	GESTÃO ADMINISTRATIVA E FINANCEIRA	400.000,00			400.000,00
99	Reserva de Contingência	640.000,00			640.000,00
99 999	Reserva de Contingência	640.000,00			640.000,00
99 999 9999	RESERVA DE CONTINGENCIA	640.000,00			640.000,00
TOTAL		24.004.826,85	55.995.173,15	0,00	80.000.000,00

 AMILTON LUSTOSA FIGUEREDO
 FILHO:00211992305

 Assinado de forma digital por AMILTON
 LUSTOSA FIGUEREDO
 FILHO:00211992305
 Dados: 2023.09.29 08:44:35 -03'00'

 AMILTON LUSTOSA FIGUEREDO FILHO
 PREFEITO MUNICIPAL
 002.119.923-05

 PETRONILIO ALVES DE
 SANTANA
 NETO:00721251366

 Assinado de forma digital por
 PETRONILIO ALVES DE SANTANA
 NETO:00721251366
 Dados: 2023.09.29 08:55:58 -03'00'

 PETRONILIO ALVES DE SANTANA NETO
 CONTADOR CRC 12.135/O-7
 007.212.513-66



PREFEITURA MUNICIPAL DE GILBUÉS

PRAÇA JOAQUIM NOGUEIRA PARANAGUA, 717 - CNPJ:06.554.216/0001-85 Orçamento Programa - Exercício de 2024
Anexo 09
Page 1

DEMONSTRATIVO DAS DESPESAS POR ORGÃO E FUNÇÕES DE GOVERNO

(Inc.II, § 2º, Art.2º)

Orgão:	01 01	CAMARA MUNICIPAL	Valor
Função	01	Legislativa	3.000.000,00
Orgão:	02 01	GABINETE DO PREFEITO	Valor
Função	04	Administração	1.751.448,67
Orgão:	02 02	CONTROLADORIA GERAL DO MUNICIPIO-CGM	Valor
Função	04	Administração	348.155,39
Orgão:	02 03	PROCURADORIA MUNICIPAL-PROMUN	Valor
Função	04	Administração	1.510.055,01
Orgão:	02 04	SECRETARIA MUNICIPAL DE ADMINISTRACAO-SEMAD	Valor
Função	04	Administração	7.582.491,95
Função	24	Comunicações	35.017,50
Função	25	Energia	506.701,63
Função	99	Reserva de Contingência	640.000,00
Orgão:	02 05	SECRETARIA MUNICIPAL DE FINANÇAS-SEFIN	Valor
Função	04	Administração	1.115.992,00
Função	28	Encargos Especiais	1.200.000,00
Orgão:	02 06	SECRETARIA MUNICIPAL DE EDUCACAO-SEMED	Valor
Função	12	Educação	36.879.172,40
Função	13	Cultura	383.626,27
Orgão:	02 07	SECRETARIA MUNICIPAL DE ASSISTENCIA SOCIAL-SMAS	Valor
Função	08	Assistência Social	2.130.736,17
Orgão:	02 08	SECRETARIA MUNICIPAL DE SAUDE-SEMUS	Valor
Função	10	Saúde	14.730.453,25
Orgão:	02 09	SECRETARIA MUNICIPAL DE AGRICULTURA-SEMAGRI	Valor
Função	20	Agricultura	527.038,96
Orgão:	02 10	SECRETARIA MUNICIPAL DE TRANSPORTE-SEMTRANS	Valor
Função	26	Transporte	68.404,89
Orgão:	02 11	SECRETARIA MUNICIPAL DE OBRAS E URBANISMO-SEMOB	Valor

PREFEITURA MUNICIPAL DE GILBUÉS

PRAÇA JOAQUIM NOGUEIRA PARANAGUA, 717 - CNPJ:06.554.216/0001-85 Orçamento Programa - Exercício de 2024

Anexo 09

Page 2

DEMONSTRATIVO DAS DESPESAS POR ORGÃO E FUNÇÕES DE GOVERNO

(Inc.II, § 2º, Art.2º)

Orgão:			Valor
02 11	SECRETARIA MUNICIPAL DE OBRAS E URBANISMO-SEMOB		
Função	15	Urbanismo	5.699.274,41
Função	16	Habitação	90.620,00
Função	17	Saneamento	523.368,75
Função	24	Comunicações	2.656,50
Função	25	Energia	50.939,50
Função	26	Transporte	804.616,38
Orgão:	02 12	SECRETARIA MUNICIPAL DE MEIO AMBIENTE-SEMUMA	Valor
Função	18	Gestão Ambiental	105.755,37
Orgão:	02 13	SECRETARIA MUNICIPAL DE ESPORTE-SEME	Valor
Função	27	Desporto e Lazer	234.887,50
Orgão:	02 14	SECRETARIA MUNICIPAL DE TURISMO	Valor
Função	23	Comércio e Serviços	78.587,50
TOTAL GERAL			80.000.000,00

RESUMO DO TOTAL ORÇADO POR ORGÃO

01 01	CAMARA MUNICIPAL	3.000.000,00
02 01	GABINETE DO PREFEITO	1.751.448,67
02 02	CONTROLADORIA GERAL DO MUNICIPIO-CGM	348.155,39
02 03	PROCURADORIA MUNICIPAL-PROMUN	1.510.055,01
02 04	SECRETARIA MUNICIPAL DE ADMINISTRACAO-SEMAD	8.764.211,08
02 05	SECRETARIA MUNICIPAL DE FINANÇAS-SEFIN	2.315.992,00
02 06	SECRETARIA MUNICIPAL DE EDUCACAO-SEMED	37.262.798,67
02 07	SECRETARIA MUNICIPAL DE ASSISTENCIA SOCIAL-SMAS	2.130.736,17
02 08	SECRETARIA MUNICIPAL DE SAUDE-SEMUS	14.730.453,25
02 09	SECRETARIA MUNICIPAL DE AGRICULTURA-SEMAGRI	527.038,96
02 10	SECRETARIA MUNICIPAL DE TRANSPORTE-SEMTRANS	68.404,89
02 11	SECRETARIA MUNICIPAL DE OBRAS E URBANISMO-SEMOB	7.171.475,54
02 12	SECRETARIA MUNICIPAL DE MEIO AMBIENTE-SEMUMA	105.755,37
02 13	SECRETARIA MUNICIPAL DE ESPORTE-SEME	234.887,50
02 14	SECRETARIA MUNICIPAL DE TURISMO	78.587,50
TOTAL		80.000.000,00

RESUMO DO TOTAL ORÇADO POR FUNÇÃO

01	Legislativa	3.000.000,00
----	-------------	--------------



PREFEITURA MUNICIPAL DE GILBUÉS

PRAÇA JOAQUIM NOGUEIRA PARANAGUA, 717 - CNPJ:06.554.216/0001-85 Orçamento Programa - Exercício de 2024

Anexo 09

Page 3

DEMONSTRATIVO DAS DESPESAS POR ORGÃO E FUNÇÕES DE GOVERNO

(Inc.II, § 2º, Art.2º)

04	Administração	12.308.143,02
08	Assistência Social	2.130.736,17
10	Saúde	14.730.453,25
12	Educação	36.879.172,40
13	Cultura	383.626,27
15	Urbanismo	5.699.274,41
16	Habitação	90.620,00
17	Saneamento	523.368,75
18	Gestão Ambiental	105.755,37
20	Agricultura	527.038,96
23	Comércio e Serviços	78.587,50
24	Comunicações	37.674,00
25	Energia	557.641,13
26	Transporte	873.021,27
27	Desporto e Lazer	234.887,50
28	Encargos Especiais	1.200.000,00
99	Reserva de Contingência	640.000,00
TOTAL		80.000.000,00

AMILTON LUSTOSA FIGUEREDO
FILHO:00211992305

Assinado de forma digital por
AMILTON LUSTOSA FIGUEREDO
FILHO:00211992305
Dados: 2023.09.29 08:45:03 -03'00'

PETRONILIO ALVES DE SANTANA
NETO:00721251366

Assinado de forma digital por
PETRONILIO ALVES DE SANTANA
NETO:00721251366
Dados: 2023.09.29 08:56:33 -03'00'

AMILTON LUSTOSA FIGUEREDO FILHO
PREFEITO MUNICIPAL
002.119.923-05

PETRONÍLIO ALVES DE SANTANA NETO
CONTADOR CRC 12.135/O-7
007.212.513-66



PREFEITURA MUNICIPAL DE GILBUÉS

PRAÇA JOAQUIM NOGUEIRA PARANAGUA, 717 - CNPJ:06.554.216/0001-85

Anexo 11

Page 1

Orçamento Programa - Exercício de 2024

SEGURIDADE SOCIAL

Codigo	Especificacao	Categoria	Função
08	Assistência Social		2.130.736,17
3.1.90.04.00	CONTRATAÇÃO POR TEMPO DETERMINADO	27.976,63	
3.1.90.11.00	VENCIMENTOS E VANTAGENS FIXAS - PESSOAL CIVIL	428.487,50	
3.1.90.13.00	OBRIGAÇÕES PATRONAIS	13.282,50	
3.1.90.16.00	OUTRAS DESPESAS VARIÁVEIS - PESSOAL CIVIL	8.512,88	
3.1.90.91.00	SENTENÇAS JUDICIAIS	2.415,00	
3.1.90.92.00	DESPESAS DE EXERCÍCIOS ANTERIORES	2.415,00	
3.3.50.41.00	CONTRIBUIÇÕES	664,13	
3.3.90.08.00	OUTROS BENEFÍCIOS ASSISTENCIAIS DO SERVIDOR E	1.207,50	
3.3.90.10.00	SEGURO DESEMPREGO E ABONO SALARIAL	1.207,50	
3.3.90.14.00	DIÁRIAS - CIVIL	37.334,75	
3.3.90.30.00	MATERIAL DE CONSUMO	259.465,25	
3.3.90.31.00	PREMIAÇÕES CULTURAIS, ARTÍSTICAS, CIENTÍFICAS, E	8.452,50	
3.3.90.32.00	MATERIAL, BEM OU SERVIÇO PARA DISTRIBUIÇÃO GR	1.932,01	
3.3.90.35.00	SERVIÇOS DE CONSULTORIA	9.116,63	
3.3.90.36.00	OUTROS SERVIÇOS DE TERCEIROS - PESSOA FÍSICA	582.416,88	
3.3.90.39.00	OUTROS SERVIÇOS DE TERCEIROS - PESSOA JURÍDIC	451.021,01	
3.3.90.40.00	SERVIÇOS DE TECNOLOGIA DA INFORMAÇÃO E COMUI	3.000,00	
3.3.90.48.00	OUTROS AUXÍLIOS FINANCEIROS A PESSOAS FÍSICAS	68.948,25	
3.3.90.92.00	DESPESAS DE EXERCÍCIOS ANTERIORES	29.704,50	
4.4.90.51.00	OBRAS E INSTALAÇÕES	128.057,00	
4.4.90.52.00	EQUIPAMENTOS E MATERIAL PERMANENTE	65.118,75	
10	Saúde		14.730.453,25
3.1.90.04.00	CONTRATAÇÃO POR TEMPO DETERMINADO	233.452,50	
3.1.90.11.00	VENCIMENTOS E VANTAGENS FIXAS - PESSOAL CIVIL	4.107.226,25	
3.1.90.13.00	OBRIGAÇÕES PATRONAIS	500.222,50	
3.1.90.16.00	OUTRAS DESPESAS VARIÁVEIS - PESSOAL CIVIL	131.677,50	
3.1.90.91.00	SENTENÇAS JUDICIAIS	1.207,50	
3.1.90.92.00	DESPESAS DE EXERCÍCIOS ANTERIORES	19.320,00	
3.1.90.94.00	INDENIZAÇÕES E RESTITUIÇÕES TRABALHISTAS	1.207,50	
3.3.90.14.00	DIÁRIAS - CIVIL	347.620,00	
3.3.90.30.00	MATERIAL DE CONSUMO	3.175.220,00	
3.3.90.32.00	MATERIAL, BEM OU SERVIÇO PARA DISTRIBUIÇÃO GR	3.622,50	
3.3.90.35.00	SERVIÇOS DE CONSULTORIA	114.712,50	
3.3.90.36.00	OUTROS SERVIÇOS DE TERCEIROS - PESSOA FÍSICA	3.220.545,00	
3.3.90.39.00	OUTROS SERVIÇOS DE TERCEIROS - PESSOA JURÍDIC	1.467.161,25	
3.3.90.40.00	SERVIÇOS DE TECNOLOGIA DA INFORMAÇÃO E COMUI	33.000,00	
3.3.90.46.00	AUXÍLIO-ALIMENTAÇÃO	12.075,00	
3.3.90.48.00	OUTROS AUXÍLIOS FINANCEIROS A PESSOAS FÍSICAS	89.355,00	
3.3.90.92.00	DESPESAS DE EXERCÍCIOS ANTERIORES	41.175,75	
3.3.90.93.00	INDENIZAÇÕES E RESTITUIÇÕES	5.000,00	
4.4.90.51.00	OBRAS E INSTALAÇÕES	390.791,25	
4.4.90.52.00	EQUIPAMENTOS E MATERIAL PERMANENTE	835.861,25	



PREFEITURA MUNICIPAL DE GILBUÉS

PRAÇA JOAQUIM NOGUEIRA PARANAGUA, 717 - CNPJ:06.554.216/0001-85

Orçamento Programa - Exercício de 2024

SEGURIDADE SOCIAL

Anexo 11

Page 2

Código	Especificação	Categoria	Função
TOTAL			16.861.189,42

AMILTON LUSTOSA FIGUEREDO
FILHO:00211992305

Assinado de forma digital por
AMILTON LUSTOSA FIGUEREDO
FILHO:00211992305
Dados: 2023.09.29 08:45:29 -03'00'

AMILTON LUSTOSA FIGUEREDO FILHO
PREFEITO MUNICIPAL
002.119.923-05

PETRONILIO ALVES DE SANTANA
NETO:00721251366

Assinado de forma digital por
PETRONILIO ALVES DE
SANTANA NETO:00721251366
Dados: 2023.09.29 08:57:16
-03'00'

PETRONÍLIO ALVES DE SANTANA NETO
CONTADOR CRC 12.135/O-7
007.212.513-66



PREFEITURA MUNICIPAL DE GILBUÉS

PRAÇA JOAQUIM NOGUEIRA PARANAGUA, 717

06.554.216/0001-85

Exercício:

2024

(Art.2º - § 1º da Lei 4.320/64)

CONSOLIDADO

1 of 1

DEMONSTRATIVO GERAL DA RECEITA POR FONTES E DAS DESPESAS POR FUNÇÕES DO GOVERNO

RECEITA			DESPESA		
TÍTULOS	Saldo R\$	Saldo R\$	TÍTULOS	Saldo R\$	Saldo R\$
RECEITAS CORRENTES.		83.461.016,60	Legislativa		3.000.000,00
IMPOSTOS, TAXAS E CONTRIBUIÇÕES DE MELHORIA	6.547.464,50		Administração		12.308.143,02
CONTRIBUIÇÕES	150.000,00		Assistência Social		2.130.736,17
RECEITA PATRIMONIAL	268.694,75		Saúde		14.730.453,25
RECEITA DE SERVIÇOS	1.377,10		Educação		36.879.172,40
TRANSFERÊNCIAS CORRENTES	76.484.357,25		Cultura		383.626,27
OUTRAS RECEITAS CORRENTES	9.123,00		Urbanismo		5.699.274,41
DEDUÇÕES DA RECEITA CORRENTE		-6.434.254,10	Habitação		90.620,00
(R) DEDUÇÕES DA RECEITA	-6.434.254,10		Saneamento		523.368,75
RECEITAS DE CAPITAL		2.973.237,50	Gestão Ambiental		105.755,37
OPERAÇÕES DE CRÉDITO	920.917,50		Agricultura		527.038,96
ALIENAÇÃO DE BENS	19.057,50		Comércio e Serviços		78.587,50
TRANSFERÊNCIAS DE CAPITAL	2.020.557,50		Comunicações		37.674,00
OUTRAS RECEITAS DE CAPITAL	12.705,00		Energia		557.641,13
TOTAL		80.000.000,00	Transporte		873.021,27
			Desporto e Lazer		234.887,50
			Encargos Especiais		1.200.000,00
			Reserva de Contingência		640.000,00
			TOTAL		80.000.000,00

AMILTON LUSTOSA FIGUEREDO
FILHO:00211992305

Assinado de forma digital por AMILTON
LUSTOSA FIGUEREDO FILHO:00211992305
Dados: 2023.09.29 08:45:57 -03'00'

AMILTON LUSTOSA FIGUEREDO FILHO
PREFEITO MUNICIPAL
002.119.923-05

Notas Explicativas

PETRONÍLIO ALVES DE SANTANA NETO
CONTADOR CRC 12.135/O-7
007.212.513-66

PETRONILIO ALVES DE SANTANA
NETO:00721251366

Assinado de forma digital por
PETRONILIO ALVES DE SANTANA
NETO:00721251366
Dados: 2023.09.29
08:57:47 -03'00'



PREFEITURA MUNICIPAL DE GILBUÉS

PRAÇA JOAQUIM NOGUEIRA PARANAGUA, 717 - CNPJ:06.554.216/0001-85

Orçamento Programa - Exercício de 2024

Page 1

QUADRO AUXILIAR DE DETALHAMENTO DA DESPESA

ORGÃO	01	CAMARA MUNICIPAL
UNIDADE	01	CAMARA MUNICIPAL
SUB UNIDADE	00	CAMARA MUNICIPAL

Aplicacao Programada	Proj/Ativ	Finalidade	Categoria	Detalhada	TotalGrupo	Total Categ.	Total Func.
		F.R. - C.A.					
REFORMA E/OU EQUIPAR O PREDIO DA CAMARA	01.031.0001.1001.0000						126.565,00
4 DESPESAS DE CAPIT						126.565,00	
4 INVESTIMENTOS					126.565,00		
OBRAS E INSTALAÇÕES			4.4.90.51.00	126.565,00			
AQUISIÇÃO DE VEÍCULOS	01.031.0001.1002.0000						39.847,50
4 DESPESAS DE CAPIT						39.847,50	
4 INVESTIMENTOS					39.847,50		
EQUIPAMENTOS E MATERIAL PERMANENTE			4.4.90.52.00	39.847,50			
AQUISICAO DE MATERIAIS E EQUIPAMENTOS PARA CAMARA	01.031.0001.1049.0000						119.923,75
4 DESPESAS DE CAPIT						119.923,75	
4 INVESTIMENTOS					119.923,75		
EQUIPAMENTOS E MATERIAL PERMANENTE			4.4.90.52.00	119.923,75			
AQUISIÇÃO DE IMÓVEL	01.031.0001.1064.0000						7.969,50
4 DESPESAS DE CAPIT						7.969,50	
4 INVESTIMENTOS					3.984,75		
AQUISIÇÃO DE IMÓVEIS			4.4.90.61.00	3.984,75			
5 INVERSÕES FINANCEIRAS					3.984,75		
AQUISIÇÃO DE IMÓVEIS			4.5.90.61.00	3.984,75			
MANUTENCAO DOS ENCARGOS DA CAMARA MUNICIPAL	01.031.0001.2001.0000						2.258.911,23
3 DESPESAS CORREN						2.258.911,23	
1 PESSOAL E ENCARGOS SOCIAIS					1.292.656,50		
CONTRATAÇÃO POR TEMPO DETERMINADO			3.1.90.04.00	2.656,50			
VENCIMENTOS E VANTAGENS FIXAS - PESSOAL CIVIL			3.1.90.11.00	1.040.000,00			
OBRIGAÇÕES PATRONAIS			3.1.90.13.00	250.000,00			
3 OUTRAS DESPESAS CORRENTES					966.254,73		
DIÁRIAS - CIVIL			3.3.90.14.00	150.000,00			
MATERIAL DE CONSUMO			3.3.90.30.00	153.206,25			
PASSAGENS E DESPESAS COM LOCOMOÇÃO			3.3.90.33.00	2.656,50			
SERVIÇOS DE CONSULTORIA			3.3.90.35.00	250.000,00			
OUTROS SERVIÇOS DE TERCEIROS - PESSOA FÍSICA			3.3.90.36.00	220.000,00			
OUTROS SERVIÇOS DE TERCEIROS - PESSOA JURÍDICA			3.3.90.39.00	150.000,00			
SERVIÇOS DE TECNOLOGIA DA INFORMAÇÃO E COMUNICAÇÃO			3.3.90.40.00	40.391,98			
PUBLICACAO DE ATOS DO PODER LEGISLATIVO	01.031.0001.2002.0000						25.673,35
3 DESPESAS CORREN						25.673,35	
3 OUTRAS DESPESAS CORRENTES					25.673,35		
OUTROS SERVIÇOS DE TERCEIROS - PESSOA JURÍDICA			3.3.90.39.00	25.673,35			
ASSINATURA DE INFORMATIVOS, REVISTAS E JORNAIS	01.031.0001.2005.0000						1.328,25
3 DESPESAS CORREN						1.328,25	
3 OUTRAS DESPESAS CORRENTES					1.328,25		
OUTROS SERVIÇOS DE TERCEIROS - PESSOA JURÍDICA			3.3.90.39.00	1.328,25			

PREFEITURA MUNICIPAL DE GILBUÉS

PRAÇA JOAQUIM NOGUEIRA PARANAGUA, 717 - CNPJ:06.554.216/0001-85

Orçamento Programa - Exercício de 2024

Page 2

QUADRO AUXILIAR DE DETALHAMENTO DA DESPESA

ORGÃO	01	CAMARA MUNICIPAL						
UNIDADE	01	CAMARA MUNICIPAL						
SUB UNIDADE	00	CAMARA MUNICIPAL						
Aplicacao Programada		Proj/Ativ	Finalidade	Categoria	Detalhada	TotalGrupo	Total Categ.	Total Func.
			F.R. - C.A.					
ASSINATURA DE INFORMATIVOS, REVISTAS E JORNAIS		01.031.0001.2005.0000						1.328,25
MANUTENCAO DOS ENCARGOS DE CONTROLE INTERNO		01.031.0001.2006.0000						59.606,00
3	DESPESAS CORREN						59.606,00	
1	PESSOAL E ENCARGOS SOCIAIS				43.206,25			
	VENCIMENTOS E VANTAGENS FIXAS - PESSOAL CIVIL		3.1.90.11.00		43.206,25			
3	OUTRAS DESPESAS CORRENTES						16.399,75	
	DIÁRIAS - CIVIL		3.3.90.14.00		13.984,75			
	MATERIAL DE CONSUMO		3.3.90.30.00		2.415,00			
CONTRIBUIÇÃO A ENTIDADE		01.031.0001.2077.0000						603,75
3	DESPESAS CORREN						603,75	
3	OUTRAS DESPESAS CORRENTES							
	OUTROS SERVIÇOS DE TERCEIROS - PESSOA JURÍDICA		3.3.90.39.00		603,75			
ENCARGOS COM A ASSOC. DE VEREADORES (AVEP)		01.031.0001.2083.0000						110.867,50
3	DESPESAS CORREN						110.867,50	
3	OUTRAS DESPESAS CORRENTES							
	OUTROS SERVIÇOS DE TERCEIROS - PESSOA JURÍDICA		3.3.90.39.00		110.867,50			
ENCARGOS C/ ASSESSORIA JURIDICA TE- CNICO ADMINISTRATIVO		01.031.0001.2098.0000						130.734,67
3	DESPESAS CORREN						130.734,67	
1	PESSOAL E ENCARGOS SOCIAIS				5.554,50			
	CONTRATAÇÃO POR TEMPO DETERMINADO		3.1.90.04.00		2.656,50			
	VENCIMENTOS E VANTAGENS FIXAS - PESSOAL CIVIL		3.1.90.11.00		2.656,50			
	OBRIGAÇÕES PATRONAIS		3.1.90.13.00		120,75			
	SENTENÇAS JUDICIAIS		3.1.90.91.00		120,75			
3	OUTRAS DESPESAS CORRENTES						125.180,17	
	SERVIÇOS DE CONSULTORIA		3.3.90.35.00		120.000,00			
	OUTROS SERVIÇOS DE TERCEIROS - PESSOA FÍSICA		3.3.90.36.00		3.984,75			
	OBRIGAÇÕES TRIBUTÁRIAS E CONTRIBUTIVAS		3.3.90.47.00		1.195,42			
ENCARGOS C/ ASSESSORIA DE IMPRENSA		01.031.0001.2099.0000						5.313,00
3	DESPESAS CORREN						5.313,00	
3	OUTRAS DESPESAS CORRENTES							
	OUTROS SERVIÇOS DE TERCEIROS - PESSOA FÍSICA		3.3.90.36.00		2.656,50			
	OUTROS SERVIÇOS DE TERCEIROS - PESSOA JURÍDICA		3.3.90.39.00		2.656,50			
MANUT. DOS SERV. DE CONTROLE INTERNO E CONTÁBEIS		01.031.0001.2115.0000						112.656,50
3	DESPESAS CORREN						112.656,50	
3	OUTRAS DESPESAS CORRENTES							
	OUTROS SERVIÇOS DE TERCEIROS - PESSOA FÍSICA		3.3.90.36.00		12.656,50			
	OUTROS SERVIÇOS DE TERCEIROS - PESSOA JURÍDICA		3.3.90.39.00		100.000,00			

PREFEITURA MUNICIPAL DE GILBUÉS

PRAÇA JOAQUIM NOGUEIRA PARANAGUA, 717 - CNPJ:06.554.216/0001-85

Orçamento Programa - Exercício de 2024

Page 3

QUADRO AUXILIAR DE DETALHAMENTO DA DESPESA

ORGÃO	01	CAMARA MUNICIPAL						
UNIDADE	01	CAMARA MUNICIPAL						
SUB UNIDADE	00	CAMARA MUNICIPAL						
Aplicacao Programada		Proj/Ativ	Finalidade	Categoria	Detalhada	TotalGrupo	Total Categ.	Total Func.
			F.R. - C.A.					
TOTAL								3.000.000,00



PREFEITURA MUNICIPAL DE GILBUÉS
PRAÇA JOAQUIM NOGUEIRA PARANAGUA, 717 - CNPJ:06.554.216/0001-85

Orçamento Programa - Exercício de 2024

Page 4

QUADRO AUXILIAR DE DETALHAMENTO DA DESPESA

ORGÃO	02	PREFEITURA MUNICIPAL DE GILBUÉS
UNIDADE	01	GABINETE DO PREFEITO
SUB UNIDADE	00	GABINETE DO PREFEITO

Aplicacao Programada	Proj/Ativ	Finalidade	Categoria	Detalhada	TotalGrupo	Total Categ.	Total Func.
		F.R. - C.A.					
AQUISIÇÃO DE VEÍCULOS	04.122.0012.1047.0000						26.412,50
4	4	DESPESAS DE CAPIT INVESTIMENTOS			26.412,50	26.412,50	
		EQUIPAMENTOS E MATERIAL PERMANENTE	4.4.90.52.00	26.412,50			
AQUISIÇÃO DE EQUIPAMENTOS E MATERIAIS PERMANENTES	04.122.0012.1065.0000						18.112,50
4	4	DESPESAS DE CAPIT INVESTIMENTOS			18.112,50	18.112,50	
		EQUIPAMENTOS E MATERIAL PERMANENTE	4.4.90.52.00	18.112,50			
IMPLANTAR, EQUIPAR E ESTRUTURAR GUARDA MUNICIPAL	04.122.0012.1066.0000						53.064,13
4	4	DESPESAS DE CAPIT INVESTIMENTOS			53.064,13	53.064,13	
		OBRAS E INSTALAÇÕES	4.4.90.51.00	52.400,00			
		EQUIPAMENTOS E MATERIAL PERMANENTE	4.4.90.52.00	664,13			
AQUISIÇÃO DE EQUIPAMENTOS E MATERIAIS PERMANENTES	04.122.0012.1119.0000						664,13
4	4	DESPESAS DE CAPIT INVESTIMENTOS			664,13	664,13	
		EQUIPAMENTOS E MATERIAL PERMANENTE	4.4.90.52.00	664,13			
MANUTENÇÃO DE DESPESAS DO GABINETE DO PREFEITO	04.122.0012.2007.0000						1.379.633,15
3	1	DESPESAS CORREN PESSOAL E ENCARGOS SOCIAIS			701.992,39	1.379.633,15	
		CONTRATAÇÃO POR TEMPO DETERMINADO	3.1.90.04.00	664,13			
		VENCIMENTOS E VANTAGENS FIXAS - PESSOAL CIVIL	3.1.90.11.00	700.000,00			
		OUTRAS DESPESAS VARIÁVEIS - PESSOAL CIVIL	3.1.90.16.00	664,13			
		DESPESAS DE EXERCÍCIOS ANTERIORES	3.1.90.92.00	664,13			
	3	OUTRAS DESPESAS CORRENTES			677.640,76		
		DIÁRIAS - CIVIL	3.3.90.14.00	250.000,00			
		MATERIAL DE CONSUMO	3.3.90.30.00	664,13			
		PASSAGENS E DESPESAS COM LOCOMOÇÃO	3.3.90.33.00	664,13			
		OUTROS SERVIÇOS DE TERCEIROS - PESSOA FÍSICA	3.3.90.36.00	239.150,00			
		OUTROS SERVIÇOS DE TERCEIROS - PESSOA JURÍDICA	3.3.90.39.00	181.125,00			
		DESPESAS DE EXERCÍCIOS ANTERIORES	3.3.90.92.00	6.037,50			
MANUTENÇÃO DE DESPESAS DA JUNTA DE SERVIÇO MILITAR	04.122.0012.2011.0000						33.447,76
3	1	DESPESAS CORREN PESSOAL E ENCARGOS SOCIAIS			1.992,38	33.447,76	
		VENCIMENTOS E VANTAGENS FIXAS - PESSOAL CIVIL	3.1.90.11.00	1.328,25			
		OUTRAS DESPESAS VARIÁVEIS - PESSOAL CIVIL	3.1.90.16.00	664,13			



PREFEITURA MUNICIPAL DE GILBUÉS
PRAÇA JOAQUIM NOGUEIRA PARANAGUA, 717 - CNPJ:06.554.216/0001-85

Orçamento Programa - Exercício de 2024

Page 5

QUADRO AUXILIAR DE DETALHAMENTO DA DESPESA

ORGÃO	02	PREFEITURA MUNICIPAL DE GILBUÉS
UNIDADE	01	GABINETE DO PREFEITO
SUB UNIDADE	00	GABINETE DO PREFEITO

Aplicacao Programada	Proj/Ativ	Finalidade	Categoria	Detalhada	TotalGrupo	Total Categ.	Total Func.
		F.R. - C.A.					
MANUTENÇÃO DE DESPESAS DA JUNTA DE SERVIÇO MILITAR	04.122.0012.2011.0000						33.447,76
3	3	DESPESAS CORREN OUTRAS DESPESAS CORRENTES			31.455,38	33.447,76	
		DIÁRIAS - CIVIL	3.3.90.14.00	2.656,50			
		MATERIAL DE CONSUMO	3.3.90.30.00	1.328,25			
		PASSAGENS E DESPESAS COM LOCOMOÇÃO	3.3.90.33.00	664,13			
		OUTROS SERVIÇOS DE TERCEIROS - PESSOA FÍSICA	3.3.90.36.00	24.150,00			
		OUTROS SERVIÇOS DE TERCEIROS - PESSOA JURÍDICA	3.3.90.39.00	2.656,50			
MANUTENÇÃO DE DESPESAS DA APPM	04.122.0012.2084.0000						48.783,00
3	3	DESPESAS CORREN OUTRAS DESPESAS CORRENTES			48.783,00	48.783,00	
		CONTRIBUIÇÕES	3.3.50.41.00	48.783,00			
PUBLICAÇÃO DE EDITAIS/NOTAS	04.122.0012.2092.0000						172.450,00
3	3	DESPESAS CORREN OUTRAS DESPESAS CORRENTES			172.450,00	172.450,00	
		OUTROS SERVIÇOS DE TERCEIROS - PESSOA JURÍDICA	3.3.90.39.00	172.450,00			
PROMOCOES RECEPCOES E SOLENIDADES/DEPARTAMENTO CERIMONIAL	04.122.0012.2093.0000						18.881,50
3	3	DESPESAS CORREN OUTRAS DESPESAS CORRENTES			18.881,50	18.881,50	
		MATERIAL DE CONSUMO	3.3.90.30.00	1.328,25			
		OUTROS SERVIÇOS DE TERCEIROS - PESSOA FÍSICA	3.3.90.36.00	16.225,00			
		OUTROS SERVIÇOS DE TERCEIROS - PESSOA JURÍDICA	3.3.90.39.00	1.328,25			
TOTAL							1.751.448,67

PREFEITURA MUNICIPAL DE GILBUÉS

PRAÇA JOAQUIM NOGUEIRA PARANAGUA, 717 - CNPJ:06.554.216/0001-85

Orçamento Programa - Exercício de 2024

Page 6

QUADRO AUXILIAR DE DETALHAMENTO DA DESPESA

ORGÃO	02	PREFEITURA MUNICIPAL DE GILBUÉS					
UNIDADE	02	CONTROLADORIA GERAL DO MUNICÍPIO-CGM					
SUB UNIDADE	00	CONTROLADORIA GERAL DO MUNICÍPIO-CGM					
Aplicação Programada	Proj/Ativ	Finalidade	Categoria	Detalhada	Total Grupo	Total Categ.	Total Func.
		F.R. - C.A.					
MANUTENÇÃO DOS SERVIÇOS DE CONTROLE INTERNO E CONTÁBEIS	04.124.0012.2160.0000						94.170,63
3	DESPESAS CORREN					94.170,63	94.170,63
3	OUTRAS DESPESAS CORRENTES				94.170,63		
	SERVIÇOS DE CONSULTORIA		3.3.90.35.00	6.641,25			
	OUTROS SERVIÇOS DE TERCEIROS - PESSOA FÍSICA		3.3.90.36.00	84.208,75			
	OUTROS SERVIÇOS DE TERCEIROS - PESSOA JURÍDICA		3.3.90.39.00	3.320,63			
MANUTENÇÃO DE DESPESAS COM CONTROLE INTERNO	04.124.0016.2016.0000						253.984,76
3	DESPESAS CORREN					253.320,63	
1	PESSOAL E ENCARGOS SOCIAIS				150.000,00		
	VENCIMENTOS E VANTAGENS FIXAS - PESSOAL CIVIL		3.1.90.11.00	150.000,00			
3	OUTRAS DESPESAS CORRENTES				103.320,63		
	DIÁRIAS - CIVIL		3.3.90.14.00	100.000,00			
	MATERIAL DE CONSUMO		3.3.90.30.00	1.328,25			
	OUTROS SERVIÇOS DE TERCEIROS - PESSOA FÍSICA		3.3.90.36.00	664,13			
	OUTROS SERVIÇOS DE TERCEIROS - PESSOA JURÍDICA		3.3.90.39.00	1.328,25			
4	DESPESAS DE CAPITAL					664,13	664,13
4	INVESTIMENTOS				664,13		
	EQUIPAMENTOS E MATERIAL PERMANENTE		4.4.90.52.00	664,13			
TOTAL							348.155,39

PREFEITURA MUNICIPAL DE GILBUÉS

PRAÇA JOAQUIM NOGUEIRA PARANAGUA, 717 - CNPJ:06.554.216/0001-85

Orçamento Programa - Exercício de 2024

Page 7

QUADRO AUXILIAR DE DETALHAMENTO DA DESPESA

ORGÃO	02	PREFEITURA MUNICIPAL DE GILBUÉS					
UNIDADE	03	PROCURADORIA MUNICIPAL-PROMUN					
SUB UNIDADE	00	PROCURADORIA GERAL DO MUNICÍPIO-PROMUN					
Aplicação Programada	Proj/Ativ	Finalidade	Categoria	Detalhada	Total Grupo	Total Categ.	Total Func.
		F.R. - C.A.					
INDENIZAÇÕES ADMINISTRATIVAS E SENTENÇAS JUDICIAIS	04.061.0019.2013.0000						871.995,00
3	DESPESAS CORREN					871.995,00	871.995,00
1	PESSOAL E ENCARGOS SOCIAIS				871.995,00		
	SENTENÇAS JUDICIAIS		3.1.90.91.00	871.995,00			
MANUTENÇÃO COM DESPESAS DA ASSESSORIA JURÍDICA	04.061.0019.2049.0000						415.006,26
3	DESPESAS CORREN					415.006,26	
3	OUTRAS DESPESAS CORRENTES				415.006,26		
	SERVIÇOS DE CONSULTORIA		3.3.90.35.00	360.065,00			
	OUTROS SERVIÇOS DE TERCEIROS - PESSOA FÍSICA		3.3.90.36.00	51.620,63			
	DESPESAS DE EXERCÍCIOS ANTERIORES		3.3.90.92.00	3.320,63			
MANUTENÇÃO E ENCARGOS DA PROCURADORIA MUNICIPAL	04.061.0019.2175.0000						223.053,75
3	DESPESAS CORREN					223.053,75	
1	PESSOAL E ENCARGOS SOCIAIS				150.000,00		
	VENCIMENTOS E VANTAGENS FIXAS - PESSOAL CIVIL		3.1.90.11.00	150.000,00			
3	OUTRAS DESPESAS CORRENTES				73.053,75		
	MATERIAL DE CONSUMO		3.3.90.30.00	2.656,50			
	OUTROS SERVIÇOS DE TERCEIROS - PESSOA FÍSICA		3.3.90.36.00	66.412,50			
	OUTROS SERVIÇOS DE TERCEIROS - PESSOA JURÍDICA		3.3.90.39.00	3.984,75			
TOTAL							1.510.055,01



PREFEITURA MUNICIPAL DE GILBUÉS

PRAÇA JOAQUIM NOGUEIRA PARANAGUA, 717 - CNPJ:06.554.216/0001-85

Orçamento Programa - Exercício de 2024

Page 8

QUADRO AUXILIAR DE DETALHAMENTO DA DESPESA

ORGÃO	02	PREFEITURA MUNICIPAL DE GILBUÉS
UNIDADE	04	SECRETARIA MUNICIPAL DE ADMINISTRACAO-SEMAD
SUB UNIDADE	00	SECRETARIA MUNICIPAL DE ADMINISTRACAO-SEMAD

Aplicacao Programada	Proj/Ativ	Finalidade	Categoria	Detalhada	TotalGrupo	Total Categ.	Total Func.
		F.R. - C.A.					
COORDENAÇÃO DE PROCESSOS LICITATÓRIOS	04.121.0012.2166.0000						58.123,88
3 DESPESAS CORREN						58.123,88	
1 PESSOAL E ENCARGOS SOCIAIS					2.656,50		
CONTRATAÇÃO POR TEMPO DETERMINADO			3.1.90.04.00	2.656,50			
3 OUTRAS DESPESAS CORRENTES						55.467,38	
SERVIÇOS DE CONSULTORIA			3.3.90.35.00	1.992,38			
OUTROS SERVIÇOS DE TERCEIROS - PESSOA FÍSICA			3.3.90.36.00	18.112,50			
OUTROS SERVIÇOS DE TERCEIROS - PESSOA JURÍDICA			3.3.90.39.00	35.362,50			
AQUISICAO DE VEICULOS	04.122.0004.1003.0000						80.000,00
4 DESPESAS DE CAPIT						80.000,00	
4 INVESTIMENTOS					80.000,00		
EQUIPAMENTOS E MATERIAL PERMANENTE			4.4.90.52.00	80.000,00			
AQUISICAO DE IMOVEIS	04.122.0004.1004.0000						19.057,50
4 DESPESAS DE CAPIT						19.057,50	
4 INVESTIMENTOS					19.057,50		
AQUISIÇÃO DE IMÓVEIS			4.4.90.61.00	19.057,50			
REFORMA E AMPLIACAO DO PREDIO DA PREFEITURA	04.122.0004.1046.0000						200.664,13
4 DESPESAS DE CAPIT						200.664,13	
4 INVESTIMENTOS					200.664,13		
OBRAS E INSTALAÇÕES			4.4.90.51.00	200.664,13			
CONSTRUCAO DE GARAGEM PARA VEICULOS DA PREFEITURA	04.122.0004.1058.0000						100.328,25
4 DESPESAS DE CAPIT						100.328,25	
4 INVESTIMENTOS					100.328,25		
OBRAS E INSTALAÇÕES			4.4.90.51.00	100.328,25			
AQUISIÇÃO DE EQUIPAMENTOS E/OU MATERIAIS PERMANENTES	04.122.0004.1113.0000						313.282,50
4 DESPESAS DE CAPIT						313.282,50	
4 INVESTIMENTOS					313.282,50		
EQUIPAMENTOS E MATERIAL PERMANENTE			4.4.90.52.00	313.282,50			
MANUTENCAO DA SEC. MUNIC. DE ADMINISTRACAO	04.122.0004.2012.0000						6.779.611,94
3 DESPESAS CORREN						6.779.611,94	
1 PESSOAL E ENCARGOS SOCIAIS					2.511.109,01		
APOSENTADORIAS, RESERVA REMUNERADA E REFORMAS			3.1.90.01.00	1.328,25			
PENSÕES			3.1.90.03.00	664,13			
CONTRATAÇÃO POR TEMPO DETERMINADO			3.1.90.04.00	664,13			
VENCIMENTOS E VANTAGENS FIXAS - PESSOAL CIVIL			3.1.90.11.00	2.000.000,00			
OBRIGAÇÕES PATRONAIS			3.1.90.13.00	500.000,00			
OUTRAS DESPESAS VARIÁVEIS - PESSOAL CIVIL			3.1.90.16.00	4.226,25			
DESPESAS DE EXERCÍCIOS ANTERIORES			3.1.90.92.00	4.226,25			

PREFEITURA MUNICIPAL DE GILBUÉS

PRAÇA JOAQUIM NOGUEIRA PARANAGUA, 717 - CNPJ:06.554.216/0001-85

Orçamento Programa - Exercício de 2024

Page 9

QUADRO AUXILIAR DE DETALHAMENTO DA DESPESA

ORGÃO	02	PREFEITURA MUNICIPAL DE GILBUÉS						
UNIDADE	04	SECRETARIA MUNICIPAL DE ADMINISTRACAO-SEMAD						
SUB UNIDADE	00	SECRETARIA MUNICIPAL DE ADMINISTRACAO-SEMAD						
Aplicacao Programada			Proj/Ativ	Finalidade	Categoria	Detalhada	TotalGrupo	Total Categ. Total Func.
				F.R. - C.A.				
MANUTENCAO DA SEC. MUNIC. DE ADMINISTRACAO			04.122.0004.2012.0000					6.779.611,94
3	3	DESPESAS CORREN						6.779.611,94
		3	OUTRAS DESPESAS CORRENTES				4.268.502,93	
			CONTRIBUIÇÕES		3.3.50.41.00	35.021,29		
			DIÁRIAS - CIVIL		3.3.90.14.00	150.000,00		
			MATERIAL DE CONSUMO		3.3.90.30.00	1.100.000,00		
			MATERIAL DE CONSUMO		3.3.90.30.00	50.000,00		
			MATERIAL DE CONSUMO		3.3.90.30.00	50.000,00		
			MATERIAL DE CONSUMO		3.3.90.30.00	15.000,00		
			PASSAGENS E DESPESAS COM LOCOMOÇÃO		3.3.90.33.00	664,13		
			SERVIÇOS DE CONSULTORIA		3.3.90.35.00	350.000,00		
			OUTROS SERVIÇOS DE TERCEIROS - PESSOA FÍSICA		3.3.90.36.00	950.237,50		
			OUTROS SERVIÇOS DE TERCEIROS - PESSOA JURÍDICA		3.3.90.39.00	1.205.026,26		
			OUTROS SERVIÇOS DE TERCEIROS - PESSOA JURÍDICA		3.3.90.39.00	50.000,00		
			OUTROS SERVIÇOS DE TERCEIROS - PESSOA JURÍDICA		3.3.90.39.00	100.000,00		
			SERVIÇOS DE TECNOLOGIA DA INFORMAÇÃO E COMUNICAÇÃO		3.3.90.40.00	150.000,00		
			OBRIGAÇÕES TRIBUTÁRIAS E CONTRIBUTIVAS		3.3.90.47.00	1.328,25		
			OUTROS AUXÍLIOS FINANCEIROS A PESSOAS FÍSICAS		3.3.90.48.00	3.622,50		
			DESPESAS DE EXERCÍCIOS ANTERIORES		3.3.90.92.00	57.603,00		
ADMINISTRACAO DOS SERVICOS BANCARIOS E FINANCEIROS			04.122.0004.2091.0000					31.423,75
3	3	DESPESAS CORREN						31.423,75
		3	OUTRAS DESPESAS CORRENTES				31.423,75	
			OUTROS SERVIÇOS DE TERCEIROS - PESSOA JURÍDICA		3.3.90.39.00	31.423,75		
ENCARGOS C/ A RETRANSMISSÃO DO SINAL DE TV			24.722.0004.2126.0000					35.017,50
3	3	DESPESAS CORREN						35.017,50
		3	OUTRAS DESPESAS CORRENTES				35.017,50	
			OUTROS SERVIÇOS DE TERCEIROS - PESSOA FÍSICA		3.3.90.36.00	2.415,00		
			OUTROS SERVIÇOS DE TERCEIROS - PESSOA JURÍDICA		3.3.90.39.00	30.187,50		
			DESPESAS DE EXERCÍCIOS ANTERIORES		3.3.90.92.00	2.415,00		
MANUTENCAO DAS DESPESAS COM ENERGIA ELETRICA			25.752.0004.2003.0000					506.701,63
3	3	DESPESAS CORREN						506.701,63
		3	OUTRAS DESPESAS CORRENTES				506.701,63	
			OUTROS SERVIÇOS DE TERCEIROS - PESSOA JURÍDICA		3.3.90.39.00	500.000,00		
			DESPESAS DE EXERCÍCIOS ANTERIORES		3.3.90.92.00	6.701,63		
RESERVA DE CONTINGENCIA			99.999.9999.2999.0000					640.000,00
9	9	RESERVA DE CONTII						640.000,00
		9	RESERVA DE CONTINGÊNCIA				640.000,00	
			RESERVA DE CONTINGÊNCIA		9.9.99.99.00	640.000,00		
TOTAL								8.764.211,08



PREFEITURA MUNICIPAL DE GILBUÉS
PRAÇA JOAQUIM NOGUEIRA PARANAGUA, 717 - CNPJ:06.554.216/0001-85

Orçamento Programa - Exercício de 2024

Page 10

QUADRO AUXILIAR DE DETALHAMENTO DA DESPESA

ORGÃO	02	PREFEITURA MUNICIPAL DE GILBUÉS
UNIDADE	05	SECRETARIA MUNICIPAL DE FINANÇAS-SEFIN
SUB UNIDADE	00	SECRETARIA MUNICIPAL DE FINANÇAS-SEFIN

Aplicação Programada	Proj/Ativ	Finalidade	Categoria	Detalhada	TotalGrupo	Total Categ.	Total Func.
		F.R. - C.A.					
MANUTENÇÃO DA SECRETARIA DE FINANÇAS	04.123.0004.2010.0000						1.115.992,00
3 DESPESAS CORREN						1.115.992,00	
1 PESSOAL E ENCARGOS SOCIAIS					501.207,50		
CONTRATAÇÃO POR TEMPO DETERMINADO			3.1.90.04.00	1.207,50			
VENCIMENTOS E VANTAGENS FIXAS - PESSOAL CIVIL			3.1.90.11.00	500.000,00			
3 OUTRAS DESPESAS CORRENTES					614.784,50		
DIÁRIAS - CIVIL			3.3.90.14.00	80.000,00			
MATERIAL DE CONSUMO			3.3.90.30.00	24.150,00			
SERVIÇOS DE CONSULTORIA			3.3.90.35.00	403.550,00			
OUTROS SERVIÇOS DE TERCEIROS - PESSOA FÍSICA			3.3.90.36.00	25.357,50			
OUTROS SERVIÇOS DE TERCEIROS - PESSOA JURÍDICA			3.3.90.39.00	79.091,25			
INDENIZAÇÕES E RESTITUIÇÕES			3.3.90.93.00	2.535,75			
INDENIZAÇÕES E RESTITUIÇÕES			3.3.90.93.00	100,00			
CONTROLE DA DÍVIDA INTERNA	28.843.0004.2120.0000						800.000,00
4 DESPESAS DE CAPÍT						800.000,00	
6 AMORTIZAÇÃO DA DÍVIDA							
PRINCIPAL DA DÍVIDA CONTRATUAL RESGATADO			4.6.90.71.00	800.000,00			
MANUTENÇÃO DAS DESPESAS DO PASEP	28.846.0004.2101.0000						400.000,00
3 DESPESAS CORREN						400.000,00	
3 OUTRAS DESPESAS CORRENTES							
OBRIGAÇÕES TRIBUTÁRIAS E CONTRIBUTIVAS			3.3.90.47.00	400.000,00			
TOTAL							2.315.992,00



PREFEITURA MUNICIPAL DE GILBUÉS
PRAÇA JOAQUIM NOGUEIRA PARANAGUA, 717 - CNPJ:06.554.216/0001-85

Orçamento Programa - Exercício de 2024

Page 11

QUADRO AUXILIAR DE DETALHAMENTO DA DESPESA

ORGÃO	02	PREFEITURA MUNICIPAL DE GILBUÉS
UNIDADE	06	SECRETARIA MUNICIPAL DE EDUCAÇÃO-SEMED
SUB UNIDADE	01	FUNDO DE MANUT.E DESENVOL. DA EDUCAÇÃO BÁSICA - FUNDEB

Aplicação Programada	Proj/Ativ	Finalidade	Categoria	Detalhada	TotalGrupo	Total Categ.	Total Func.
		F.R. - C.A.					
AQUIS. DE MATERIAIS E EQUIPAMENTOS PARA ENSINO FUNDAMENTAL	12.361.0003.1052.0000						101.328,25
4 DESPESAS DE CAPÍT						101.328,25	
4 INVESTIMENTOS					101.328,25		
EQUIPAMENTOS E MATERIAL PERMANENTE			4.4.90.52.00	1.328,25			
EQUIPAMENTOS E MATERIAL PERMANENTE			4.4.90.52.00	100.000,00			
MANUTENÇÃO DA EDUC. DE JOVENS E ADULTOS-30%	12.361.0003.2020.0000						240.292,50
3 DESPESAS CORREN						240.292,50	
1 PESSOAL E ENCARGOS SOCIAIS					43.470,00		
CONTRATAÇÃO POR TEMPO DETERMINADO			3.1.90.04.00	1.207,50			
VENCIMENTOS E VANTAGENS FIXAS - PESSOAL CIVIL			3.1.90.11.00	42.262,50			
3 OUTRAS DESPESAS CORRENTES					196.822,50		
MATERIAL DE CONSUMO			3.3.90.30.00	1.207,50			
OUTROS SERVIÇOS DE TERCEIROS - PESSOA FÍSICA			3.3.90.36.00	194.407,50			
OUTROS SERVIÇOS DE TERCEIROS - PESSOA JURÍDICA			3.3.90.39.00	1.207,50			
ADMINISTRAÇÃO DO ENSINO FUNDAMENTAL	12.361.0003.2021.0000						379.202,50
3 DESPESAS CORREN						379.202,50	
1 PESSOAL E ENCARGOS SOCIAIS					169.542,50		
CONTRATAÇÃO POR TEMPO DETERMINADO			3.1.90.04.00	1.207,50			
VENCIMENTOS E VANTAGENS FIXAS - PESSOAL CIVIL			3.1.90.11.00	96.600,00			
VENCIMENTOS E VANTAGENS FIXAS - PESSOAL CIVIL			3.1.90.11.00	50.000,00			
OBRIGAÇÕES PATRONAIS			3.1.90.13.00	19.320,00			
OUTRAS DESPESAS VARIÁVEIS - PESSOAL CIVIL			3.1.90.16.00	1.207,50			
SENTENÇAS JUDICIAIS			3.1.90.91.00	1.207,50			
3 OUTRAS DESPESAS CORRENTES					209.660,00		
DIÁRIAS - CIVIL			3.3.90.14.00	2.415,00			
DIÁRIAS - CIVIL			3.3.90.14.00	50.000,00			
MATERIAL DE CONSUMO			3.3.90.30.00	2.415,00			
MATERIAL DE CONSUMO			3.3.90.30.00	50.000,00			
OUTROS SERVIÇOS DE TERCEIROS - PESSOA FÍSICA			3.3.90.36.00	2.415,00			
OUTROS SERVIÇOS DE TERCEIROS - PESSOA FÍSICA			3.3.90.36.00	50.000,00			
OUTROS SERVIÇOS DE TERCEIROS - PESSOA JURÍDICA			3.3.90.39.00	2.415,00			
OUTROS SERVIÇOS DE TERCEIROS - PESSOA JURÍDICA			3.3.90.39.00	50.000,00			
MANUT. DESENV. ENSINO FUNDAMENTAL-MAGISTERIO 70%	12.361.0003.2022.0000						18.320.527,50
3 DESPESAS CORREN						18.320.527,50	
1 PESSOAL E ENCARGOS SOCIAIS					18.320.527,50		
VENCIMENTOS E VANTAGENS FIXAS - PESSOAL CIVIL			3.1.90.11.00	10.230.000,00			
VENCIMENTOS E VANTAGENS FIXAS - PESSOAL CIVIL			3.1.90.11.00	3.079.250,00			
VENCIMENTOS E VANTAGENS FIXAS - PESSOAL CIVIL			3.1.90.11.00	1.500.000,00			
VENCIMENTOS E VANTAGENS FIXAS - PESSOAL CIVIL			3.1.90.11.00	200.000,00			
OBRIGAÇÕES PATRONAIS			3.1.90.13.00	2.590.000,00			
OBRIGAÇÕES PATRONAIS			3.1.90.13.00	300.750,00			
OBRIGAÇÕES PATRONAIS			3.1.90.13.00	350.000,00			
OBRIGAÇÕES PATRONAIS			3.1.90.13.00	50.000,00			
OUTRAS DESPESAS VARIÁVEIS - PESSOAL CIVIL			3.1.90.16.00	18.112,50			
INDENIZAÇÕES E RESTITUIÇÕES TRABALHISTAS			3.1.90.94.00	2.415,00			

PREFEITURA MUNICIPAL DE GILBUÉS

PRAÇA JOAQUIM NOGUEIRA PARANAGUA, 717 - CNPJ:06.554.216/0001-85

Orçamento Programa - Exercício de 2024

Page 12

QUADRO AUXILIAR DE DETALHAMENTO DA DESPESA

ORGÃO	02	PREFEITURA MUNICIPAL DE GILBUÉS						
UNIDADE	06	SECRETARIA MUNICIPAL DE EDUCACAO-SEMED						
SUB UNIDADE	01	FUNDO DE MANUT.E DESENVOL. DA EDUCACAO BASICA - FUNDEB						
Aplicacao Programada			Proj/Ativ	Finalidade	Categoria	Detalhada	TotalGrupo	Total Categ. Total Func.
				F.R. - C.A.				
MANUT. DOS SERVICOS ADMINISTRATIVOS - 30%			12.361.0003.2023.0000					5.037.226,25
3	DESPESAS CORREN							5.037.226,25
1	PESSOAL E ENCARGOS SOCIAIS					2.557.642,50		
	CONTRATAÇÃO POR TEMPO DETERMINADO				3.1.90.04.00	6.037,50		
	VENCIMENTOS E VANTAGENS FIXAS - PESSOAL CIVIL				3.1.90.11.00	2.100.000,00		
	OBRIGAÇÕES PATRONAIS				3.1.90.13.00	451.605,00		
3	OUTRAS DESPESAS CORRENTES						2.479.583,75	
	DIÁRIAS - CIVIL				3.3.90.14.00	2.415,00		
	MATERIAL DE CONSUMO				3.3.90.30.00	6.037,50		
	MATERIAL DE CONSUMO				3.3.90.30.00	300.000,00		
	MATERIAL DE CONSUMO				3.3.90.30.00	700.000,00		
	SERVIÇOS DE CONSULTORIA				3.3.90.35.00	6.037,50		
	OUTROS SERVIÇOS DE TERCEIROS - PESSOA FÍSICA				3.3.90.36.00	6.037,50		
	OUTROS SERVIÇOS DE TERCEIROS - PESSOA FÍSICA				3.3.90.36.00	70.000,00		
	OUTROS SERVIÇOS DE TERCEIROS - PESSOA FÍSICA				3.3.90.36.00	350.000,00		
	OUTROS SERVIÇOS DE TERCEIROS - PESSOA JURÍDICA				3.3.90.39.00	3.018,75		
	OUTROS SERVIÇOS DE TERCEIROS - PESSOA JURÍDICA				3.3.90.39.00	250.000,00		
	OUTROS SERVIÇOS DE TERCEIROS - PESSOA JURÍDICA				3.3.90.39.00	780.000,00		
	AUXÍLIO-TRANSPORTE				3.3.90.49.00	6.037,50		
MANUTENCAO DO TRANSPORTE ESCOLAR.			12.361.0003.2043.0000					326.787,50
3	DESPESAS CORREN							326.787,50
3	OUTRAS DESPESAS CORRENTES						326.787,50	
	OUTROS SERVIÇOS DE TERCEIROS - PESSOA FÍSICA				3.3.90.36.00	6.037,50		
	OUTROS SERVIÇOS DE TERCEIROS - PESSOA JURÍDICA				3.3.90.39.00	320.750,00		
MANUT. EDUCACAO DE JOVENS E ADULTOS-70%			12.361.0003.2105.0000					73.657,50
3	DESPESAS CORREN							73.657,50
1	PESSOAL E ENCARGOS SOCIAIS					73.657,50		
	CONTRATAÇÃO POR TEMPO DETERMINADO				3.1.90.04.00	1.207,50		
	VENCIMENTOS E VANTAGENS FIXAS - PESSOAL CIVIL				3.1.90.11.00	60.375,00		
	OBRIGAÇÕES PATRONAIS				3.1.90.13.00	12.075,00		
QUALIFICACAO, TREINAMENTO E CAPACITACAO DE PESSOAL			12.361.0003.2117.0000					9.660,00
3	DESPESAS CORREN							9.660,00
3	OUTRAS DESPESAS CORRENTES					9.660,00		
	MATERIAL DE CONSUMO				3.3.90.30.00	2.415,00		
	SERVIÇOS DE CONSULTORIA				3.3.90.35.00	2.415,00		
	OUTROS SERVIÇOS DE TERCEIROS - PESSOA FÍSICA				3.3.90.36.00	2.415,00		
	OUTROS SERVIÇOS DE TERCEIROS - PESSOA JURÍDICA				3.3.90.39.00	2.415,00		
IMPLANTACAO E/OU MANUT. DO LAB. DE INFORMATICA			12.361.0003.2119.0000					6.037,50
3	DESPESAS CORREN							6.037,50
3	OUTRAS DESPESAS CORRENTES					6.037,50		
	OUTROS SERVIÇOS DE TERCEIROS - PESSOA FÍSICA				3.3.90.36.00	3.018,75		
	OUTROS SERVIÇOS DE TERCEIROS - PESSOA JURÍDICA				3.3.90.39.00	3.018,75		
MANUTENÇÃO E ENCARGOS DA EDUCAÇÃO			12.361.0003.2143.0000					24.150,00



PREFEITURA MUNICIPAL DE GILBUÉS

PRAÇA JOAQUIM NOGUEIRA PARANAGUA, 717 - CNPJ:06.554.216/0001-85

Orçamento Programa - Exercício de 2024

Page 13

QUADRO AUXILIAR DE DETALHAMENTO DA DESPESA

ORGÃO	02	PREFEITURA MUNICIPAL DE GILBUÉS
UNIDADE	06	SECRETARIA MUNICIPAL DE EDUCACAO-SEMED
SUB UNIDADE	01	FUNDO DE MANUT.E DESENVOL. DA EDUCACAO BASICA - FUNDEB

Aplicacao Programada	Proj/Ativ	Finalidade	Categoria	Detalhada	TotalGrupo	Total Categ.	Total Func.
F.R. - C.A.							
ESPECIAL-30%							
3	DESPESAS CORREN						24.150,00
1	PESSOAL E ENCARGOS SOCIAIS				14.490,00		
	VENCIMENTOS E VANTAGENS FIXAS - PESSOAL CIVIL		3.1.90.11.00	12.075,00			
	OBRIGAÇÕES PATRONAIS		3.1.90.13.00	2.415,00			
3	OUTRAS DESPESAS CORRENTES				9.660,00		
	DIÁRIAS - CIVIL		3.3.90.14.00	2.415,00			
	MATERIAL DE CONSUMO		3.3.90.30.00	2.415,00			
	OUTROS SERVIÇOS DE TERCEIROS - PESSOA FÍSICA		3.3.90.36.00	2.415,00			
	OUTROS SERVIÇOS DE TERCEIROS - PESSOA JURÍDICA		3.3.90.39.00	2.415,00			
ENCARGOS C/ PESSOAL DO MAGIST. RIO EDUCAÇÃO	12.361.0003.2144.0000						9.660,00
ESPECIAL-70%							
3	DESPESAS CORREN						9.660,00
1	PESSOAL E ENCARGOS SOCIAIS				9.660,00		
	VENCIMENTOS E VANTAGENS FIXAS - PESSOAL CIVIL		3.1.90.11.00	6.037,50			
	OBRIGAÇÕES PATRONAIS		3.1.90.13.00	1.207,50			
	OUTRAS DESPESAS VARIÁVEIS - PESSOAL CIVIL		3.1.90.16.00	1.207,50			
	SENTENÇAS JUDICIAIS		3.1.90.91.00	1.207,50			
CONST. REF. E/OU AMPL. CRECHES E PRÉ ESCOLAS	12.365.0003.1055.0000						907.365,75
4	DESPESAS DE CAPIT						
4	INVESTIMENTOS				907.365,75		
	OBRAS E INSTALAÇÕES		4.4.90.51.00	6.037,50			
	OBRAS E INSTALAÇÕES		4.4.90.51.00	900.000,00			
	EQUIPAMENTOS E MATERIAL PERMANENTE		4.4.90.52.00	1.328,25			
AQUIS. DE MATERIAIS E EQUIPAMENTOS PARA ENSINO INFANTIL	12.365.0003.1059.0000						1.001.328,25
4	DESPESAS DE CAPIT						
4	INVESTIMENTOS				1.001.328,25		
	OBRAS E INSTALAÇÕES		4.4.90.51.00	400.000,00			
	EQUIPAMENTOS E MATERIAL PERMANENTE		4.4.90.52.00	1.328,25			
	EQUIPAMENTOS E MATERIAL PERMANENTE		4.4.90.52.00	600.000,00			
MANUTENCAO DA EDUCACAO INFANTIL - 30%	12.365.0003.2029.0000						124.614,01
3	DESPESAS CORREN						
1	PESSOAL E ENCARGOS SOCIAIS				112.659,75		
	CONTRATAÇÃO POR TEMPO DETERMINADO		3.1.90.04.00	1.328,25			
	VENCIMENTOS E VANTAGENS FIXAS - PESSOAL CIVIL		3.1.90.11.00	92.977,50			
	OUTRAS DESPESAS VARIÁVEIS - PESSOAL CIVIL		3.1.90.16.00	18.354,00			
3	OUTRAS DESPESAS CORRENTES				11.954,26		
	DIÁRIAS - CIVIL		3.3.90.14.00	2.656,50			
	MATERIAL DE CONSUMO		3.3.90.30.00	2.656,50			
	OUTROS SERVIÇOS DE TERCEIROS - PESSOA FÍSICA		3.3.90.36.00	3.320,63			
	OUTROS SERVIÇOS DE TERCEIROS - PESSOA JURÍDICA		3.3.90.39.00	3.320,63			
MANUTENCAO MAGISTERIO EDUCACAO INFANTIL - 70%	12.365.0003.2104.0000						3.198.162,49
3	DESPESAS CORREN						3.198.162,49



PREFEITURA MUNICIPAL DE GILBUÉS

PRAÇA JOAQUIM NOGUEIRA PARANAGUA, 717 - CNPJ:06.554.216/0001-85

Orçamento Programa - Exercício de 2024

Page 14

QUADRO AUXILIAR DE DETALHAMENTO DA DESPESA

ORGÃO	02	PREFEITURA MUNICIPAL DE GILBUÉS
UNIDADE	06	SECRETARIA MUNICIPAL DE EDUCACAO-SEMED
SUB UNIDADE	01	FUNDO DE MANUT.E DESENVOL. DA EDUCACAO BASICA - FUNDEB

Aplicacao Programada	Proj/Ativ	Finalidade	Categoria	Detalhada	TotalGrupo	Total Categ.	Total Func.
F.R. - C.A.							
MANUTENCAO MAGISTERIO EDUCACAO INFANTIL - 70%	12.365.0003.2104.0000						3.198.162,49
3	DESPESAS CORREN						
1	PESSOAL E ENCARGOS SOCIAIS				3.198.162,49		
	CONTRATAÇÃO POR TEMPO DETERMINADO		3.1.90.04.00	1.207,50			
	VENCIMENTOS E VANTAGENS FIXAS - PESSOAL CIVIL		3.1.90.11.00	812.804,99			
	VENCIMENTOS E VANTAGENS FIXAS - PESSOAL CIVIL		3.1.90.11.00	1.620.000,00			
	OBRIGAÇÕES PATRONAIS		3.1.90.13.00	64.150,00			
	OBRIGAÇÕES PATRONAIS		3.1.90.13.00	700.000,00			
TOTAL							29.760.000,00

PREFEITURA MUNICIPAL DE GILBUÉS

PRAÇA JOAQUIM NOGUEIRA PARANAGUA, 717 - CNPJ:06.554.216/0001-85

Orçamento Programa - Exercício de 2024

Page 15

QUADRO AUXILIAR DE DETALHAMENTO DA DESPESA

ORGÃO	02	PREFEITURA MUNICIPAL DE GILBUÉS						
UNIDADE	06	SECRETARIA MUNICIPAL DE EDUCACAO-SEMED						
SUB UNIDADE	02	SECRETARIA MUNICIPAL DE EDUCAÇÃO						
Aplicacao Programada		Proj/Ativ	Finalidade	Categoria	Detalhada	TotalGrupo	Total Categ.	Total Func.
			F.R. - C.A.					
AQUISIÇÃO DE VEICULOS		12.361.0003.1005.0000						33.006,74
4	DESPESAS DE CAPIT						33.006,74	
4	INVESTIMENTOS					33.006,74		
	EQUIPAMENTOS E MATERIAL PERMANENTE			4.4.90.52.00	33.006,74			
CONST. AMPL. RECUPERACAO DE UNIDADES ESCOLARES		12.361.0003.1007.0000						410.375,00
4	DESPESAS DE CAPIT						410.375,00	
4	INVESTIMENTOS					410.375,00		
	OBRAS E INSTALAÇÕES			4.4.90.51.00	350.000,00			
	OBRAS E INSTALAÇÕES			4.4.90.51.00	30.187,50			
	OBRAS E INSTALAÇÕES			4.4.90.51.00	30.187,50			
AQUISICAO DE EQUIPAMENTOS E/OU MATERIAL PERMANENTE		12.361.0003.1050.0000						315.060,00
4	DESPESAS DE CAPIT						315.060,00	
4	INVESTIMENTOS					315.060,00		
	OBRAS E INSTALAÇÕES			4.4.90.51.00	113.137,50			
	EQUIPAMENTOS E MATERIAL PERMANENTE			4.4.90.52.00	150.000,00			
	EQUIPAMENTOS E MATERIAL PERMANENTE			4.4.90.52.00	51.922,50			
CONST., REFORMAR E EQUIPAR PRÉDIOS ESCOLARES		12.361.0003.1054.0000						114.307,50
4	DESPESAS DE CAPIT						114.307,50	
4	INVESTIMENTOS					114.307,50		
	OBRAS E INSTALAÇÕES			4.4.90.51.00	32.670,00			
	EQUIPAMENTOS E MATERIAL PERMANENTE			4.4.90.52.00	18.112,50			
	EQUIPAMENTOS E MATERIAL PERMANENTE			4.4.90.52.00	63.525,00			
AQUISIÇÃO DE VEÍCULO		12.361.0003.1087.0000						12.075,00
4	DESPESAS DE CAPIT						12.075,00	
4	INVESTIMENTOS					12.075,00		
	EQUIPAMENTOS E MATERIAL PERMANENTE			4.4.90.52.00	12.075,00			
CONSTRUÇÃO DE QUADRAS DE ESPORTE EM UNIDADES ESCOLARES		12.361.0003.1089.0000						418.800,00
4	DESPESAS DE CAPIT						418.800,00	
4	INVESTIMENTOS					418.800,00		
	OBRAS E INSTALAÇÕES			4.4.90.51.00	250.000,00			
	OBRAS E INSTALAÇÕES			4.4.90.51.00	24.150,00			
	OBRAS E INSTALAÇÕES			4.4.90.51.00	24.150,00			
	OBRAS E INSTALAÇÕES			4.4.90.51.00	500,00			
	OBRAS E INSTALAÇÕES			4.4.90.51.00	120.000,00			
ADMINSITRAÇÃO E ENCARGOS DA SECRETARIA		12.361.0003.2017.0000						793.295,65
3	DESPESAS CORREN						793.295,65	



PREFEITURA MUNICIPAL DE GILBUÉS

PRAÇA JOAQUIM NOGUEIRA PARANAGUA, 717 - CNPJ:06.554.216/0001-85

Orçamento Programa - Exercício de 2024

Page 16

QUADRO AUXILIAR DE DETALHAMENTO DA DESPESA

ORGÃO	02	PREFEITURA MUNICIPAL DE GILBUÉS
UNIDADE	06	SECRETARIA MUNICIPAL DE EDUCACAO-SEMED
SUB UNIDADE	02	SECRETARIA MUNICIPAL DE EDUCAÇÃO

Aplicacao Programada	Proj/Ativ	Finalidade	Categoria	Detalhada	TotalGrupo	Total Categ.	Total Func.
		F.R. - C.A.					
ADMINSITRAÇÃO E ENCARGOS DA SECRETARIA	12.361.0003.2017.0000						793.295,65
3	DESPESAS CORREN					793.295,65	
1	PESSOAL E ENCARGOS SOCIAIS				122.742,39		
	VENCIMENTOS E VANTAGENS FIXAS - PESSOAL CIVIL		3.1.90.11.00	120.750,00			
	OBRIGAÇÕES PATRONAIS		3.1.90.13.00	664,13			
	OUTRAS DESPESAS VARIÁVEIS - PESSOAL CIVIL		3.1.90.16.00	664,13			
	INDENIZAÇÕES E RESTITUIÇÕES TRABALHISTAS		3.1.90.94.00	664,13			
3	OUTRAS DESPESAS CORRENTES				670.553,26		
	DIÁRIAS - CIVIL		3.3.90.14.00	50.000,00			
	MATERIAL DE CONSUMO		3.3.90.30.00	181.125,00			
	SERVIÇOS DE CONSULTORIA		3.3.90.35.00	196.600,00			
	OUTROS SERVIÇOS DE TERCEIROS - PESSOA FÍSICA		3.3.90.36.00	181.125,00			
	OUTROS SERVIÇOS DE TERCEIROS - PESSOA JURÍDICA		3.3.90.39.00	60.375,00			
	OUTROS AUXÍLIOS FINANCEIROS A PESSOAS FÍSICAS		3.3.90.48.00	664,13			
	DESPESAS DE EXERCÍCIOS ANTERIORES		3.3.90.92.00	664,13			
MANUT. DO PROG. TRANSP. ESCOLAR DE ALUNOS DO ENSINO FUNDAMEN	12.361.0003.2019.0000						220.027,50
3	DESPESAS CORREN					220.027,50	
3	OUTRAS DESPESAS CORRENTES				220.027,50		
	MATERIAL DE CONSUMO		3.3.90.30.00	24.150,00			
	OUTROS SERVIÇOS DE TERCEIROS - PESSOA FÍSICA		3.3.90.36.00	6.641,25			
	OUTROS SERVIÇOS DE TERCEIROS - PESSOA JURÍDICA		3.3.90.39.00	189.236,25			
ADMINISTRAÇÃO DO ENSINO FUNDAMENTAL	12.361.0003.2021.0000						3.771.486,55
3	DESPESAS CORREN					3.771.486,55	
1	PESSOAL E ENCARGOS SOCIAIS				1.008.891,17		
	CONTRATAÇÃO POR TEMPO DETERMINADO		3.1.90.04.00	46.234,17			
	VENCIMENTOS E VANTAGENS FIXAS - PESSOAL CIVIL		3.1.90.11.00	6.641,25			
	VENCIMENTOS E VANTAGENS FIXAS - PESSOAL CIVIL		3.1.90.11.00	803.750,00			
	OBRIGAÇÕES PATRONAIS		3.1.90.13.00	120.750,00			
	OUTRAS DESPESAS VARIÁVEIS - PESSOAL CIVIL		3.1.90.16.00	1.328,25			
	DESPESAS DE EXERCÍCIOS ANTERIORES		3.1.90.92.00	30.187,50			
3	OUTRAS DESPESAS CORRENTES				2.762.595,38		
	DIÁRIAS - CIVIL		3.3.90.14.00	2.656,50			
	DIÁRIAS - CIVIL		3.3.90.14.00	6.037,50			
	MATERIAL DE CONSUMO		3.3.90.30.00	700.000,00			
	MATERIAL DE CONSUMO		3.3.90.30.00	78.725,00			
	OUTROS SERVIÇOS DE TERCEIROS - PESSOA FÍSICA		3.3.90.36.00	1.500.000,00			
	OUTROS SERVIÇOS DE TERCEIROS - PESSOA JURÍDICA		3.3.90.39.00	2.415,00			
	OUTROS SERVIÇOS DE TERCEIROS - PESSOA JURÍDICA		3.3.90.39.00	450.000,00			
	SERVIÇOS DE TECNOLOGIA DA INFORMAÇÃO E COMUNICAÇÃO		3.3.90.40.00	3.320,63			
	CONTRIBUIÇÕES		3.3.90.41.00	1.328,25			
	DESPESAS DE EXERCÍCIOS ANTERIORES		3.3.90.92.00	18.112,50			
MANUTENÇÃO DO PROG. NACIONAL DE ALIMENTAÇÃO ESCOLAR-PNAE	12.361.0003.2024.0000						500.500,00
3	DESPESAS CORREN					500.500,00	

PREFEITURA MUNICIPAL DE GILBUÉS

PRAÇA JOAQUIM NOGUEIRA PARANAGUA, 717 - CNPJ:06.554.216/0001-85

Orçamento Programa - Exercício de 2024

Page 17

QUADRO AUXILIAR DE DETALHAMENTO DA DESPESA

ORGÃO	02	PREFEITURA MUNICIPAL DE GILBUÉS						
UNIDADE	06	SECRETARIA MUNICIPAL DE EDUCACAO-SEMED						
SUB UNIDADE	02	SECRETARIA MUNICIPAL DE EDUCAÇÃO						
Aplicacao Programada			Proj/Ativ	Finalidade	Categoria	Detalhada	TotalGrupo	Total Categ. Total Func.
				F.R. - C.A.				
MANUTENÇÃO DO PROG. NACIONAL DE ALIMENTAÇÃO ESCOLAR-PNAE			12.361.0003.2024.0000					500.500,00
3		DESPESAS CORREN						500.500,00
3		OUTRAS DESPESAS CORRENTES				500.500,00		
		MATERIAL DE CONSUMO			3.3.90.30.00	400.000,00		
		OUTROS SERVIÇOS DE TERCEIROS - PESSOA FÍSICA			3.3.90.36.00	50.500,00		
		OUTROS SERVIÇOS DE TERCEIROS - PESSOA JURÍDICA			3.3.90.39.00	50.000,00		
QUALIFICACAO, TREEN. E CAP. DE REC. HUMANOS			12.361.0003.2025.0000					36.225,00
3		DESPESAS CORREN						36.225,00
3		OUTRAS DESPESAS CORRENTES				36.225,00		
		MATERIAL DE CONSUMO			3.3.90.30.00	12.075,00		
		OUTROS SERVIÇOS DE TERCEIROS - PESSOA FÍSICA			3.3.90.36.00	12.075,00		
		OUTROS SERVIÇOS DE TERCEIROS - PESSOA JURÍDICA			3.3.90.39.00	12.075,00		
PROGRAMA DE DISTRIBUICAO DE BOLSAS DE ESTUDOS			12.361.0003.2026.0000					664,13
3		DESPESAS CORREN						664,13
3		OUTRAS DESPESAS CORRENTES				664,13		
		AUXÍLIO FINANCEIRO A ESTUDANTES			3.3.90.18.00	664,13		
MANUTENÇÃO DO PROGRAMA QUOTA SALÁRIO EDUCAÇÃO-QSE			12.361.0003.2028.0000					269.530,00
3		DESPESAS CORREN						269.530,00
1		PESSOAL E ENCARGOS SOCIAIS				26.507,50		
		CONTRATAÇÃO POR TEMPO DETERMINADO			3.1.90.04.00	24.150,00		
		VENCIMENTOS E VANTAGENS FIXAS - PESSOAL CIVIL			3.1.90.11.00	1.150,00		
		OUTRAS DESPESAS VARIÁVEIS - PESSOAL CIVIL			3.1.90.16.00	1.207,50		
3		OUTRAS DESPESAS CORRENTES				243.022,50		
		DIÁRIAS - CIVIL			3.3.90.14.00	6.037,50		
		MATERIAL DE CONSUMO			3.3.90.30.00	60.375,00		
		OUTROS SERVIÇOS DE TERCEIROS - PESSOA FÍSICA			3.3.90.36.00	164.535,00		
		OUTROS SERVIÇOS DE TERCEIROS - PESSOA JURÍDICA			3.3.90.39.00	6.037,50		
		DESPESAS DE EXERCÍCIOS ANTERIORES			3.3.90.92.00	6.037,50		
MANUTENCAO DO PROGRAMA PDDE			12.361.0003.2085.0000					25.910,00
3		DESPESAS CORREN						25.910,00
3		OUTRAS DESPESAS CORRENTES				25.910,00		
		MATERIAL DE CONSUMO			3.3.90.30.00	12.627,50		
		OUTROS SERVIÇOS DE TERCEIROS - PESSOA FÍSICA			3.3.90.36.00	6.641,25		
		OUTROS SERVIÇOS DE TERCEIROS - PESSOA JURÍDICA			3.3.90.39.00	6.641,25		
MANUTENCAO DA EDUCACAO DE JOVENS E ADULTOS			12.361.0003.2108.0000					20.587,89
3		DESPESAS CORREN						20.587,89
1		PESSOAL E ENCARGOS SOCIAIS				9.961,88		
		CONTRATAÇÃO POR TEMPO DETERMINADO			3.1.90.04.00	1.328,25		
		VENCIMENTOS E VANTAGENS FIXAS - PESSOAL CIVIL			3.1.90.11.00	6.641,25		
		OBRIGAÇÕES PATRONAIS			3.1.90.13.00	664,13		
		OUTRAS DESPESAS VARIÁVEIS - PESSOAL CIVIL			3.1.90.16.00	1.328,25		



PREFEITURA MUNICIPAL DE GILBUÉS

PRAÇA JOAQUIM NOGUEIRA PARANAGUA, 717 - CNPJ:06.554.216/0001-85

Orçamento Programa - Exercício de 2024

Page 18

QUADRO AUXILIAR DE DETALHAMENTO DA DESPESA

ORGÃO	02	PREFEITURA MUNICIPAL DE GILBUÉS
UNIDADE	06	SECRETARIA MUNICIPAL DE EDUCACAO-SEMED
SUB UNIDADE	02	SECRETARIA MUNICIPAL DE EDUCAÇÃO

Aplicacao Programada	Proj/Ativ	Finalidade	Categoria	Detalhada	TotalGrupo	Total Categ.	Total Func.
		F.R. - C.A.					
MANUTENCAO DA EDUCACAO DE JOVENS E ADULTOS	12.361.0003.2108.0000						20.587,89
3	DESPESAS CORREN					20.587,89	
3	OUTRAS DESPESAS CORRENTES				10.626,01		
	DIÁRIAS - CIVIL		3.3.90.14.00	2.656,50			
	MATERIAL DE CONSUMO		3.3.90.30.00	1.328,25			
	OUTROS SERVIÇOS DE TERCEIROS - PESSOA FÍSICA		3.3.90.36.00	3.320,63			
	OUTROS SERVIÇOS DE TERCEIROS - PESSOA JURÍDICA		3.3.90.39.00	3.320,63			
MANUTENCAO DO PROGRAMA BRALF	12.361.0003.2110.0000						17.267,26
3	DESPESAS CORREN					17.267,26	
1	PESSOAL E ENCARGOS SOCIAIS				9.297,76		
	CONTRATAÇÃO POR TEMPO DETERMINADO		3.1.90.04.00	1.992,38			
	VENCIMENTOS E VANTAGENS FIXAS - PESSOAL CIVIL		3.1.90.11.00	6.641,25			
	OUTRAS DESPESAS VARIÁVEIS - PESSOAL CIVIL		3.1.90.16.00	664,13			
3	OUTRAS DESPESAS CORRENTES				7.969,50		
	MATERIAL DE CONSUMO		3.3.90.30.00	2.656,50			
	OUTROS SERVIÇOS DE TERCEIROS - PESSOA FÍSICA		3.3.90.36.00	2.656,50			
	OUTROS SERVIÇOS DE TERCEIROS - PESSOA JURÍDICA		3.3.90.39.00	2.656,50			
PROG. NACIONAL DE ALIMENTAÇÃO ESCOLAR - EJA	12.361.0003.2135.0000						6.037,50
3	DESPESAS CORREN					6.037,50	
3	OUTRAS DESPESAS CORRENTES				6.037,50		
	MATERIAL DE CONSUMO		3.3.90.30.00	6.037,50			
CONSTRUIR AMPLIAR, RESTAURAR E EQUIPAR CRECHES	12.365.0003.1061.0000						30.187,50
4	DESPESAS DE CAPIT					30.187,50	
4	INVESTIMENTOS				30.187,50		
	OBRAS E INSTALAÇÕES		4.4.90.51.00	18.112,50			
	EQUIPAMENTOS E MATERIAL PERMANENTE		4.4.90.52.00	12.075,00			
ENCARGOS COM MANUTENÇÃO DE CRECHES	12.365.0003.2107.0000						26.806,51
3	DESPESAS CORREN					26.806,51	
1	PESSOAL E ENCARGOS SOCIAIS				7.305,38		
	VENCIMENTOS E VANTAGENS FIXAS - PESSOAL CIVIL		3.1.90.11.00	6.641,25			
	OBRIGAÇÕES PATRONAIS		3.1.90.13.00	664,13			
3	OUTRAS DESPESAS CORRENTES				19.501,13		
	MATERIAL DE CONSUMO		3.3.90.30.00	1.328,25			
	PASSAGENS E DESPESAS COM LOCOMOÇÃO		3.3.90.33.00	664,13			
	OUTROS SERVIÇOS DE TERCEIROS - PESSOA FÍSICA		3.3.90.36.00	6.641,25			
	OUTROS SERVIÇOS DE TERCEIROS - PESSOA JURÍDICA		3.3.90.39.00	7.848,75			
	DESPESAS DE EXERCÍCIOS ANTERIORES		3.3.90.92.00	3.018,75			
PROGRAMA NACIONAL DE ALIMENTAÇÃO ESCOLAR EM CRECHE-PNAC	12.365.0003.2139.0000						6.037,50
3	DESPESAS CORREN					6.037,50	
3	OUTRAS DESPESAS CORRENTES				6.037,50		
	MATERIAL DE CONSUMO		3.3.90.30.00	6.037,50			



PREFEITURA MUNICIPAL DE GILBUÉS

PRAÇA JOAQUIM NOGUEIRA PARANAGUA, 717 - CNPJ:06.554.216/0001-85

Orçamento Programa - Exercício de 2024

Page 19

QUADRO AUXILIAR DE DETALHAMENTO DA DESPESA

ORGÃO	02	PREFEITURA MUNICIPAL DE GILBUÉS						
UNIDADE	06	SECRETARIA MUNICIPAL DE EDUCACAO-SEMED						
SUB UNIDADE	02	SECRETARIA MUNICIPAL DE EDUCAÇÃO						
Aplicacao Programada			Proj/Ativ	Finalidade	Categoria	Detalhada	TotalGrupo	Total Categ. Total Func.
				F.R. - C.A.				
MANUTANÇA DO PROGRAMA ALIMENTAÇÃO PR• -ESCOLAR-PNAP			12.365.0003.2140.0000					6.037,50
3		DESPESAS CORREN						6.037,50
3		OUTRAS DESPESAS CORRENTES					6.037,50	
		MATERIAL DE CONSUMO			3.3.90.30.00	6.037,50		
MANUTENÇÃO DO ENSINO PRE• -ESCOLAR			12.365.0003.2141.0000					66.352,15
3		DESPESAS CORREN						66.352,15
1		PESSOAL E ENCARGOS SOCIAIS					32.179,89	
		CONTRATAÇÃO POR TEMPO DETERMINADO			3.1.90.04.00	664,13		
		VENCIMENTOS E VANTAGENS FIXAS - PESSOAL CIVIL			3.1.90.11.00	30.187,50		
		OUTRAS DESPESAS VARIÁVEIS - PESSOAL CIVIL			3.1.90.16.00	664,13		
		DESPESAS DE EXERCÍCIOS ANTERIORES			3.1.90.92.00	664,13		
3		OUTRAS DESPESAS CORRENTES					34.172,26	
		MATERIAL DE CONSUMO			3.3.90.30.00	30.187,50		
		OUTROS SERVIÇOS DE TERCEIROS - PESSOA FÍSICA			3.3.90.36.00	2.656,50		
		OUTROS SERVIÇOS DE TERCEIROS - PESSOA JURÍDICA			3.3.90.39.00	664,13		
		DESPESAS DE EXERCÍCIOS ANTERIORES			3.3.90.92.00	664,13		
ENCARGO COM EDUCAÇÃO ESPECIAL			12.365.0003.2142.0000					18.595,52
3		DESPESAS CORREN						18.595,52
1		PESSOAL E ENCARGOS SOCIAIS					7.969,51	
		VENCIMENTOS E VANTAGENS FIXAS - PESSOAL CIVIL			3.1.90.11.00	6.641,25		
		DESPESAS DE EXERCÍCIOS ANTERIORES			3.1.90.92.00	664,13		
		INDENIZAÇÕES E RESTITUIÇÕES TRABALHISTAS			3.1.90.94.00	664,13		
3		OUTRAS DESPESAS CORRENTES					10.626,01	
		DIÁRIAS - CIVIL			3.3.90.14.00	2.656,50		
		MATERIAL DE CONSUMO			3.3.90.30.00	1.328,25		
		OUTROS SERVIÇOS DE TERCEIROS - PESSOA FÍSICA			3.3.90.36.00	3.320,63		
		OUTROS SERVIÇOS DE TERCEIROS - PESSOA JURÍDICA			3.3.90.39.00	3.320,63		
TOTAL								7.119.172,40



PREFEITURA MUNICIPAL DE GILBUÉS
PRAÇA JOAQUIM NOGUEIRA PARANAGUA, 717 - CNPJ:06.554.216/0001-85

Orçamento Programa - Exercício de 2024

Page 20

QUADRO AUXILIAR DE DETALHAMENTO DA DESPESA

ORGÃO	02	PREFEITURA MUNICIPAL DE GILBUÉS
UNIDADE	06	SECRETARIA MUNICIPAL DE EDUCACAO-SEMED
SUB UNIDADE	03	SECRETARIA MUNICIPAL DE CULTURA

Aplicacao Programada	Proj/Ativ	Finalidade	Categoria	Detalhada	TotalGrupo	Total Categ.	Total Func.
		F.R. - C.A.					
CONSTRUIR, REFORMAR, REST. E EQUIPAR CENTRO DE ARTESANATO	13.391.0015.1090.0000						23.632,50
4	DESPESAS DE CAPIT					23.632,50	
4	INVESTIMENTOS				23.632,50		
	OBRAS E INSTALAÇÕES		4.4.90.51.00	6.037,50			
	EQUIPAMENTOS E MATERIAL PERMANENTE		4.4.90.52.00	17.595,00			
AQUISIÇÃO DE ACERVO PARA BIBLIOTECA PÚBLICA	13.392.0015.1091.0000					6.641,25	6.641,25
4	DESPESAS DE CAPIT					6.641,25	
4	INVESTIMENTOS				6.641,25		
	EQUIPAMENTOS E MATERIAL PERMANENTE		4.4.90.52.00	6.641,25			
APOIO AS ATIVIDADES CULTURAIS DO MUNICÍPIO	13.392.0015.2030.0000					238.640,00	238.640,00
3	DESPESAS CORREN					238.640,00	
3	OUTRAS DESPESAS CORRENTES				238.640,00		
	MATERIAL DE CONSUMO		3.3.90.30.00	1.207,50			
	MATERIAL DE CONSUMO		3.3.90.30.00	15.000,00			
	MATERIAL DE CONSUMO		3.3.90.30.00	15.000,00			
	PREMIAÇÕES CULTURAIS, ARTÍSTICAS, CIENTÍFICAS, DESPORT		3.3.90.31.00	18.112,50			
	MATERIAL, BEM OU SERVIÇO PARA DISTRIBUIÇÃO GRATUITA		3.3.90.32.00	1.207,50			
	OUTROS SERVIÇOS DE TERCEIROS - PESSOA FÍSICA		3.3.90.36.00	6.037,50			
	OUTROS SERVIÇOS DE TERCEIROS - PESSOA FÍSICA		3.3.90.36.00	25.000,00			
	OUTROS SERVIÇOS DE TERCEIROS - PESSOA FÍSICA		3.3.90.36.00	15.000,00			
	OUTROS SERVIÇOS DE TERCEIROS - PESSOA JURÍDICA		3.3.90.39.00	6.037,50			
	OUTROS SERVIÇOS DE TERCEIROS - PESSOA JURÍDICA		3.3.90.39.00	15.000,00			
	OUTROS SERVIÇOS DE TERCEIROS - PESSOA JURÍDICA		3.3.90.39.00	25.000,00			
	OUTROS AUXÍLIOS FINANCEIROS A PESSOAS FÍSICAS		3.3.90.48.00	6.037,50			
	OUTROS AUXÍLIOS FINANCEIROS A PESSOAS FÍSICAS		3.3.90.48.00	45.000,00			
	OUTROS AUXÍLIOS FINANCEIROS A PESSOAS FÍSICAS		3.3.90.48.00	45.000,00			
MANUTENÇÃO E CONSERVAÇÃO DO PROG. TELECENTRO/PROINFO	13.392.0015.2050.0000					7.305,38	7.305,38
3	DESPESAS CORREN					7.305,38	
3	OUTRAS DESPESAS CORRENTES				7.305,38		
	MATERIAL DE CONSUMO		3.3.90.30.00	1.328,25			
	OUTROS SERVIÇOS DE TERCEIROS - PESSOA FÍSICA		3.3.90.36.00	2.656,50			
	OUTROS SERVIÇOS DE TERCEIROS - PESSOA JURÍDICA		3.3.90.39.00	3.320,63			
PROMOÇÃO DE EVENTOS FESTIVOS E COMEMORATIVOS NO MUNICÍPIO	13.392.0015.2081.0000					57.960,00	57.960,00
3	DESPESAS CORREN					57.960,00	
1	PESSOAL E ENCARGOS SOCIAIS				12.075,00		
	VENCIMENTOS E VANTAGENS FIXAS - PESSOAL CIVIL		3.1.90.11.00	12.075,00			
3	OUTRAS DESPESAS CORRENTES				45.885,00		
	MATERIAL DE CONSUMO		3.3.90.30.00	6.641,25			
	PREMIAÇÕES CULTURAIS, ARTÍSTICAS, CIENTÍFICAS, DESPORT		3.3.90.31.00	6.641,25			
	PASSAGENS E DESPESAS COM LOCOMOÇÃO		3.3.90.33.00	2.415,00			
	OUTROS SERVIÇOS DE TERCEIROS - PESSOA FÍSICA		3.3.90.36.00	12.075,00			
	OUTROS SERVIÇOS DE TERCEIROS - PESSOA JURÍDICA		3.3.90.39.00	18.112,50			



PREFEITURA MUNICIPAL DE GILBUÉS
PRAÇA JOAQUIM NOGUEIRA PARANAGUA, 717 - CNPJ:06.554.216/0001-85

Orçamento Programa - Exercício de 2024

Page 21

QUADRO AUXILIAR DE DETALHAMENTO DA DESPESA

ORGÃO	02	PREFEITURA MUNICIPAL DE GILBUÉS
UNIDADE	06	SECRETARIA MUNICIPAL DE EDUCACAO-SEMED
SUB UNIDADE	03	SECRETARIA MUNICIPAL DE CULTURA

Aplicacao Programada	Proj/Ativ	Finalidade	Categoria	Detalhada	TotalGrupo	Total Categ.	Total Func.
		F.R. - C.A.					
MANUTENÇÃO DO DEPARTAMENTO DE CULTURA	13.392.0015.2103.0000					41.477,63	41.477,63
3	DESPESAS CORREN					41.477,63	
1	PESSOAL E ENCARGOS SOCIAIS				19.440,75		
	VENCIMENTOS E VANTAGENS FIXAS - PESSOAL CIVIL		3.1.90.11.00	18.112,50			
	OUTRAS DESPESAS VARIÁVEIS - PESSOAL CIVIL		3.1.90.16.00	1.328,25			
3	OUTRAS DESPESAS CORRENTES				22.036,88		
	MATERIAL DE CONSUMO		3.3.90.30.00	6.037,50			
	PASSAGENS E DESPESAS COM LOCOMOÇÃO		3.3.90.33.00	664,13			
	OUTROS SERVIÇOS DE TERCEIROS - PESSOA FÍSICA		3.3.90.36.00	6.037,50			
	OUTROS SERVIÇOS DE TERCEIROS - PESSOA JURÍDICA		3.3.90.39.00	9.297,75			
FORMAÇÃO E MANUTENÇÃO DA BANDA DE MÚSICA	13.392.0015.2122.0000					7.969,51	7.969,51
3	DESPESAS CORREN					7.969,51	
3	OUTRAS DESPESAS CORRENTES				7.969,51		
	MATERIAL DE CONSUMO		3.3.90.30.00	1.328,25			
	OUTROS SERVIÇOS DE TERCEIROS - PESSOA FÍSICA		3.3.90.36.00	3.320,63			
	OUTROS SERVIÇOS DE TERCEIROS - PESSOA JURÍDICA		3.3.90.39.00	3.320,63			

TOTAL 383.626,27



PREFEITURA MUNICIPAL DE GILBUÉS
PRAÇA JOAQUIM NOGUEIRA PARANAGUA, 717 - CNPJ:06.554.216/0001-85

Orçamento Programa - Exercício de 2024

Page 22

QUADRO AUXILIAR DE DETALHAMENTO DA DESPESA

ORGÃO	02	PREFEITURA MUNICIPAL DE GILBUÉS					
UNIDADE	07	SECRETARIA MUNICIPAL DE ASSISTENCIA SOCIAL-SMAS					
SUB UNIDADE	00	SECRETARIA MUNICIPAL DE ASSISTENCIA SOCIAL-SMAS					
Aplicacao Programada	Proj/Ativ	Finalidade	Categoria	Detalhada	TotalGrupo	Total Categ.	Total Func.
		F.R. - C.A.					
CONSTR. REF. E/OU AMPL. DO PREDIO DA SEC. DE ASSIST. SOCIAL	08.243.0005.1057.0000						17.682,00
4	DESPESAS DE CAPIT INVESTIMENTOS				17.682,00	17.682,00	
	OBRAS E INSTALAÇÕES		4.4.90.51.00	1.328,25			
	OBRAS E INSTALAÇÕES		4.4.90.51.00	16.353,75			
AQUISIÇÃO DE VEÍCULO	08.244.0005.1106.0000						42.262,50
4	DESPESAS DE CAPIT INVESTIMENTOS				42.262,50	42.262,50	
	EQUIPAMENTOS E MATERIAL PERMANENTE		4.4.90.52.00	42.262,50			
MANUT. DA SEC. DE ASSISTENCIA SOCIAL	08.244.0005.2044.0000						726.196,65
3	DESPESAS CORREN					726.196,65	
	1 PESSOAL E ENCARGOS SOCIAIS				363.403,26		
	CONTRATAÇÃO POR TEMPO DETERMINADO		3.1.90.04.00	664,13			
	VENCIMENTOS E VANTAGENS FIXAS - PESSOAL CIVIL		3.1.90.11.00	350.000,00			
	OBRIGAÇÕES PATRONAIS		3.1.90.13.00	12.075,00			
	OUTRAS DESPESAS VARIÁVEIS - PESSOAL CIVIL		3.1.90.16.00	664,13			
	3 OUTRAS DESPESAS CORRENTES				362.793,39		
	CONTRIBUIÇÕES		3.3.50.41.00	664,13			
	DIÁRIAS - CIVIL		3.3.90.14.00	10.626,00			
	MATERIAL DE CONSUMO		3.3.90.30.00	36.225,00			
	MATERIAL, BEM OU SERVIÇO PARA DISTRIBUIÇÃO GRATUITA		3.3.90.32.00	664,13			
	SERVIÇOS DE CONSULTORIA		3.3.90.35.00	664,13			
	OUTROS SERVIÇOS DE TERCEIROS - PESSOA FÍSICA		3.3.90.36.00	120.750,00			
	OUTROS SERVIÇOS DE TERCEIROS - PESSOA JURÍDICA		3.3.90.39.00	120.750,00			
	OUTROS AUXÍLIOS FINANCEIROS A PESSOAS FÍSICAS		3.3.90.48.00	60.375,00			
	DESPESAS DE EXERCÍCIOS ANTERIORES		3.3.90.92.00	12.075,00			
TOTAL							786.141,15



PREFEITURA MUNICIPAL DE GILBUÉS
PRAÇA JOAQUIM NOGUEIRA PARANAGUA, 717 - CNPJ:06.554.216/0001-85

Orçamento Programa - Exercício de 2024

Page 23

QUADRO AUXILIAR DE DETALHAMENTO DA DESPESA

ORGÃO	02	PREFEITURA MUNICIPAL DE GILBUÉS					
UNIDADE	07	SECRETARIA MUNICIPAL DE ASSISTENCIA SOCIAL-SMAS					
SUB UNIDADE	01	FUNDO MUNICIPAL DE ASSISTÊNCIA SOCIAL - FMAS					
Aplicacao Programada	Proj/Ativ	Finalidade	Categoria	Detalhada	TotalGrupo	Total Categ.	Total Func.
		F.R. - C.A.					
ENFRENTAMENTO A EMERG	08.122.0005.2176.0000						11.500,00
3	DESPESAS CORREN					9.775,00	
	1 PESSOAL E ENCARGOS SOCIAIS				1.955,00		
	CONTRATAÇÃO POR TEMPO DETERMINADO		3.1.90.04.00	1.955,00			
	3 OUTRAS DESPESAS CORRENTES				7.820,00		
	DIÁRIAS - CIVIL		3.3.90.14.00	1.955,00			
	MATERIAL DE CONSUMO		3.3.90.30.00	1.955,00			
	OUTROS SERVIÇOS DE TERCEIROS - PESSOA FÍSICA		3.3.90.36.00	1.955,00			
	OUTROS SERVIÇOS DE TERCEIROS - PESSOA JURÍDICA		3.3.90.39.00	1.955,00			
	4 DESPESAS DE CAPIT INVESTIMENTOS				1.725,00	1.725,00	
	EQUIPAMENTOS E MATERIAL PERMANENTE		4.4.90.52.00	1.725,00			
PROGRAMA CRIANÇA FELIZ	08.243.0005.2074.0000						214.220,00
3	DESPESAS CORREN					214.220,00	
	1 PESSOAL E ENCARGOS SOCIAIS				2.415,00		
	CONTRATAÇÃO POR TEMPO DETERMINADO		3.1.90.04.00	2.415,00			
	3 OUTRAS DESPESAS CORRENTES				211.805,00		
	MATERIAL DE CONSUMO		3.3.90.30.00	24.150,00			
	OUTROS SERVIÇOS DE TERCEIROS - PESSOA FÍSICA		3.3.90.36.00	88.300,00			
	OUTROS SERVIÇOS DE TERCEIROS - PESSOA JURÍDICA		3.3.90.39.00	96.940,00			
	OUTROS AUXÍLIOS FINANCEIROS A PESSOAS FÍSICAS		3.3.90.48.00	2.415,00			
TREINAMENTO, CAPACITACAO SOCIAL DE PROFISSIONAIS	08.243.0005.2088.0000						60.375,00
3	DESPESAS CORREN					60.375,00	
	1 PESSOAL E ENCARGOS SOCIAIS				6.037,50		
	CONTRATAÇÃO POR TEMPO DETERMINADO		3.1.90.04.00	6.037,50			
	3 OUTRAS DESPESAS CORRENTES				54.337,50		
	MATERIAL DE CONSUMO		3.3.90.30.00	12.075,00			
	SERVIÇOS DE CONSULTORIA		3.3.90.35.00	6.037,50			
	OUTROS SERVIÇOS DE TERCEIROS - PESSOA FÍSICA		3.3.90.36.00	18.112,50			
	OUTROS SERVIÇOS DE TERCEIROS - PESSOA JURÍDICA		3.3.90.39.00	18.112,50			
PROGRAMA DE INDICE DE GESTAO DESCENT. - IGD/SUAS	08.243.0005.2089.0000						55.017,50
3	DESPESAS CORREN					55.017,50	
	1 PESSOAL E ENCARGOS SOCIAIS				2.415,00		
	CONTRATAÇÃO POR TEMPO DETERMINADO		3.1.90.04.00	2.415,00			
	3 OUTRAS DESPESAS CORRENTES				52.602,50		
	MATERIAL DE CONSUMO		3.3.90.30.00	38.112,50			
	SERVIÇOS DE CONSULTORIA		3.3.90.35.00	2.415,00			
	OUTROS SERVIÇOS DE TERCEIROS - PESSOA FÍSICA		3.3.90.36.00	6.037,50			
	OUTROS SERVIÇOS DE TERCEIROS - PESSOA JURÍDICA		3.3.90.39.00	6.037,50			
AQUISIÇÃO DE MATERIAIS E EQUIPAMENTOS PERMANENTES	08.244.0005.1108.0000						9.056,25
4	DESPESAS DE CAPIT INVESTIMENTOS				9.056,25	9.056,25	
	EQUIPAMENTOS E MATERIAL PERMANENTE		4.4.90.52.00	9.056,25			



PREFEITURA MUNICIPAL DE GILBUÉS

PRAÇA JOAQUIM NOGUEIRA PARANAGUA, 717 - CNPJ:06.554.216/0001-85

Orçamento Programa - Exercício de 2024

Page 24

QUADRO AUXILIAR DE DETALHAMENTO DA DESPESA

ORGÃO	02	PREFEITURA MUNICIPAL DE GILBUÉS
UNIDADE	07	SECRETARIA MUNICIPAL DE ASSISTENCIA SOCIAL-SMAS
SUB UNIDADE	01	FUNDO MUNICIPAL DE ASSISTÊNCIA SOCIAL - FMAS

Aplicacao Programada	Proj/Ativ	Finalidade	Categoria	Detalhada	TotalGrupo	Total Categ.	Total Func.
		F.R. - C.A.					
AQUISIÇÃO DE MATERIAIS E EQUIPAMENTOS PERMANENTES	08.244.0005.1108.0000						9.056,25
CONSTRUIR, REFOR.RESTAURAR E EQUIPAR PR• DIO DO CRAS	08.244.0005.1109.0000						86.225,00
4 DESPESAS DE CAPIT						86.225,00	
4 INVESTIMENTOS					86.225,00		
OBRAS E INSTALAÇÕES			4.4.90.51.00	30.187,50			
OBRAS E INSTALAÇÕES			4.4.90.51.00	50.000,00			
EQUIPAMENTOS E MATERIAL PERMANENTE			4.4.90.52.00	6.037,50			
CONSTRUIR, REFOR.RESTAURAR E EQUIPAR PR• DIO DO CREAS	08.244.0005.1110.0000						36.225,00
4 DESPESAS DE CAPIT						36.225,00	
4 INVESTIMENTOS					36.225,00		
OBRAS E INSTALAÇÕES			4.4.90.51.00	30.187,50			
EQUIPAMENTOS E MATERIAL PERMANENTE			4.4.90.52.00	6.037,50			
MANUTENCAO DO FUNDO MUNIC. DE ASSISTENCIA SOCIAL	08.244.0005.2046.0000						57.035,63
3 DESPESAS CORREN						57.035,63	
1 PESSOAL E ENCARGOS SOCIAIS					12.075,00		
CONTRATAÇÃO POR TEMPO DETERMINADO			3.1.90.04.00	1.207,50			
VENCIMENTOS E VANTAGENS FIXAS - PESSOAL CIVIL			3.1.90.11.00	6.037,50			
OBRIGAÇÕES PATRONAIS			3.1.90.13.00	603,75			
OUTRAS DESPESAS VARIÁVEIS - PESSOAL CIVIL			3.1.90.16.00	1.207,50			
SENTENÇAS JUDICIAIS			3.1.90.91.00	2.415,00			
DESPESAS DE EXERCÍCIOS ANTERIORES			3.1.90.92.00	603,75			
3 OUTRAS DESPESAS CORRENTES					44.960,63		
OUTROS BENEFÍCIOS ASSISTENCIAIS DO SERVIDOR E DO MILIT			3.3.90.08.00	1.207,50			
SEGURO DESEMPREGO E ABONO SALARIAL			3.3.90.10.00	1.207,50			
DIÁRIAS - CIVIL			3.3.90.14.00	2.415,00			
MATERIAL DE CONSUMO			3.3.90.30.00	2.415,00			
PREMIAÇÕES CULTURAIS, ARTÍSTICAS, CIENTÍFICAS, DESPORT			3.3.90.31.00	8.452,50			
MATERIAL, BEM OU SERVIÇO PARA DISTRIBUIÇÃO GRATUITA			3.3.90.32.00	603,75			
OUTROS SERVIÇOS DE TERCEIROS - PESSOA FÍSICA			3.3.90.36.00	9.660,00			
OUTROS SERVIÇOS DE TERCEIROS - PESSOA FÍSICA			3.3.90.36.00	6.037,50			
OUTROS SERVIÇOS DE TERCEIROS - PESSOA JURÍDICA			3.3.90.39.00	7.305,38			
SERVIÇOS DE TECNOLOGIA DA INFORMAÇÃO E COMUNICAÇÃO			3.3.90.40.00	500,00			
SERVIÇOS DE TECNOLOGIA DA INFORMAÇÃO E COMUNICAÇÃO			3.3.90.40.00	2.500,00			
OUTROS AUXÍLIOS FINANCEIROS A PESSOAS FÍSICAS			3.3.90.48.00	1.328,25			
DESPESAS DE EXERCÍCIOS ANTERIORES			3.3.90.92.00	1.328,25			
MANUTENCAO DE SERVICOS FUNERARIOS	08.244.0005.2068.0000						59.961,89
3 DESPESAS CORREN						59.961,89	
3 OUTRAS DESPESAS CORRENTES					59.961,89		
MATERIAL DE CONSUMO			3.3.90.30.00	2.656,50			
MATERIAL, BEM OU SERVIÇO PARA DISTRIBUIÇÃO GRATUITA			3.3.90.32.00	664,13			
OUTROS SERVIÇOS DE TERCEIROS - PESSOA FÍSICA			3.3.90.36.00	3.320,63			
OUTROS SERVIÇOS DE TERCEIROS - PESSOA JURÍDICA			3.3.90.39.00	3.320,63			
OUTROS SERVIÇOS DE TERCEIROS - PESSOA JURÍDICA			3.3.90.39.00	50.000,00			

PREFEITURA MUNICIPAL DE GILBUÉS

PRAÇA JOAQUIM NOGUEIRA PARANAGUA, 717 - CNPJ:06.554.216/0001-85

Orçamento Programa - Exercício de 2024

Page 25

QUADRO AUXILIAR DE DETALHAMENTO DA DESPESA

ORGÃO	02	PREFEITURA MUNICIPAL DE GILBUÉS					
UNIDADE	07	SECRETARIA MUNICIPAL DE ASSISTENCIA SOCIAL-SMAS					
SUB UNIDADE	01	FUNDO MUNICIPAL DE ASSISTÊNCIA SOCIAL - FMAS					
Aplicacao Programada	Proj/Ativ	Finalidade	Categoria	Detalhada	TotalGrupo	Total Categ.	Total Func.
		F.R. - C.A.					
MANUTENCAO DE SERVICOS FUNERARIOS	08.244.0005.2068.0000						59.961,89
MANUT. DO SERVICO DE FORTALECIMENTO DE VINCULO - SCFV	08.244.0005.2095.0000						319.182,50
3	DESPESAS CORREN					319.182,50	
1	PESSOAL E ENCARGOS SOCIAIS				13.282,50		
	CONTRATAÇÃO POR TEMPO DETERMINADO		3.1.90.04.00	6.037,50			
	VENCIMENTOS E VANTAGENS FIXAS - PESSOAL CIVIL		3.1.90.11.00	6.037,50			
	OUTRAS DESPESAS VARIÁVEIS - PESSOAL CIVIL		3.1.90.16.00	1.207,50			
3	OUTRAS DESPESAS CORRENTES				305.900,00		
	DIÁRIAS - CIVIL		3.3.90.14.00	6.037,50			
	MATERIAL DE CONSUMO		3.3.90.30.00	101.425,00			
	OUTROS SERVIÇOS DE TERCEIROS - PESSOA FÍSICA		3.3.90.36.00	106.175,00			
	OUTROS SERVIÇOS DE TERCEIROS - PESSOA JURÍDICA		3.3.90.39.00	86.225,00			
	DESPESAS DE EXERCÍCIOS ANTERIORES		3.3.90.92.00	6.037,50			
PROGRAMA DE INDICE DE GESTAO DESCENT. B. FAMILIA - IGDBF	08.244.0005.2096.0000						95.392,50
3	DESPESAS CORREN					95.392,50	
1	PESSOAL E ENCARGOS SOCIAIS				1.207,50		
	OUTRAS DESPESAS VARIÁVEIS - PESSOAL CIVIL		3.1.90.16.00	1.207,50			
3	OUTRAS DESPESAS CORRENTES				94.185,00		
	DIÁRIAS - CIVIL		3.3.90.14.00	2.415,00			
	MATERIAL DE CONSUMO		3.3.90.30.00	24.150,00			
	OUTROS SERVIÇOS DE TERCEIROS - PESSOA FÍSICA		3.3.90.36.00	24.150,00			
	OUTROS SERVIÇOS DE TERCEIROS - PESSOA JURÍDICA		3.3.90.39.00	36.225,00			
	OUTROS AUXÍLIOS FINANCEIROS A PESSOAS FÍSICAS		3.3.90.48.00	2.415,00			
	DESPESAS DE EXERCÍCIOS ANTERIORES		3.3.90.92.00	4.830,00			
PROTEÇÃO SOCIAL BÁSICA - PBVA	08.244.0005.2114.0000						150.937,50
3	DESPESAS CORREN					150.937,50	
1	PESSOAL E ENCARGOS SOCIAIS				9.660,00		
	CONTRATAÇÃO POR TEMPO DETERMINADO		3.1.90.04.00	1.207,50			
	VENCIMENTOS E VANTAGENS FIXAS - PESSOAL CIVIL		3.1.90.11.00	6.037,50			
	OUTRAS DESPESAS VARIÁVEIS - PESSOAL CIVIL		3.1.90.16.00	1.207,50			
	DESPESAS DE EXERCÍCIOS ANTERIORES		3.1.90.92.00	1.207,50			
3	OUTRAS DESPESAS CORRENTES				141.277,50		
	DIÁRIAS - CIVIL		3.3.90.14.00	4.830,00			
	MATERIAL DE CONSUMO		3.3.90.30.00	7.245,00			
	OUTROS SERVIÇOS DE TERCEIROS - PESSOA FÍSICA		3.3.90.36.00	108.675,00			
	OUTROS SERVIÇOS DE TERCEIROS - PESSOA JURÍDICA		3.3.90.39.00	18.112,50			
	DESPESAS DE EXERCÍCIOS ANTERIORES		3.3.90.92.00	2.415,00			
MANUT.DO CENTRO DE REF.ESP.DA ASSIS SOC-CREAS/PAEFI	08.244.0005.2158.0000						70.527,50
3	DESPESAS CORREN					70.527,50	
1	PESSOAL E ENCARGOS SOCIAIS				7.245,00		
	CONTRATAÇÃO POR TEMPO DETERMINADO		3.1.90.04.00	1.207,50			
	VENCIMENTOS E VANTAGENS FIXAS - PESSOAL CIVIL		3.1.90.11.00	6.037,50			

PREFEITURA MUNICIPAL DE GILBUÉS

PRAÇA JOAQUIM NOGUEIRA PARANAGUA, 717 - CNPJ:06.554.216/0001-85

Orçamento Programa - Exercício de 2024

Page 26

QUADRO AUXILIAR DE DETALHAMENTO DA DESPESA

ORGÃO	02	PREFEITURA MUNICIPAL DE GILBUÉS					
UNIDADE	07	SECRETARIA MUNICIPAL DE ASSISTENCIA SOCIAL-SMAS					
SUB UNIDADE	01	FUNDO MUNICIPAL DE ASSISTÊNCIA SOCIAL - FMAS					
Aplicacao Programada	Proj/Ativ	Finalidade	Categoria	Detalhada	TotalGrupo	Total Categ.	Total Func.
		F.R. - C.A.					
MANUT.DO CENTRO DE REF.ESP.DA ASSIS SOC-CREAS/PAEFI	08.244.0005.2158.0000						70.527,50
3	DESPESAS CORREN					70.527,50	
3	OUTRAS DESPESAS CORRENTES				63.282,50		
	DIÁRIAS - CIVIL		3.3.90.14.00	6.037,50			
	MATERIAL DE CONSUMO		3.3.90.30.00	2.415,00			
	OUTROS SERVIÇOS DE TERCEIROS - PESSOA FÍSICA		3.3.90.36.00	50.000,00			
	OUTROS SERVIÇOS DE TERCEIROS - PESSOA JURÍDICA		3.3.90.39.00	2.415,00			
	DESPESAS DE EXERCÍCIOS ANTERIORES		3.3.90.92.00	2.415,00			
TOTAL							1.225.656,27



PREFEITURA MUNICIPAL DE GILBUÉS

PRAÇA JOAQUIM NOGUEIRA PARANAGUA, 717 - CNPJ:06.554.216/0001-85

Orçamento Programa - Exercício de 2024

Page 27

QUADRO AUXILIAR DE DETALHAMENTO DA DESPESA

ORGÃO	02	PREFEITURA MUNICIPAL DE GILBUÉS
UNIDADE	07	SECRETARIA MUNICIPAL DE ASSISTENCIA SOCIAL-SMAS
SUB UNIDADE	02	FUNDO MUNICIPAL DO DIREITO DA CRIANCA E DO ADOLESCENTE-FMDCA

Aplicacao Programada	Proj/Ativ	Finalidade	Categoria	Detalhada	TotalGrupo	Total Categ.	Total Func.
MANUT. DO FUNDO DIREITO DA CRIANCA E ADOLESCENTE	08.243.0017.2090.0000	F.R. - C.A.					33.810,00
3	1	DESPESAS CORREN PESSOAL E ENCARGOS SOCIAIS			16.905,00	33.810,00	
		CONTRATAÇÃO POR TEMPO DETERMINADO	3.1.90.04.00	2.415,00			
		VENCIMENTOS E VANTAGENS FIXAS - PESSOAL CIVIL	3.1.90.11.00	12.075,00			
		OUTRAS DESPESAS VARIÁVEIS - PESSOAL CIVIL	3.1.90.16.00	2.415,00			
	3	OUTRAS DESPESAS CORRENTES			16.905,00		
		DIÁRIAS - CIVIL	3.3.90.14.00	2.415,00			
		MATERIAL DE CONSUMO	3.3.90.30.00	6.037,50			
		OUTROS SERVIÇOS DE TERCEIROS - PESSOA FÍSICA	3.3.90.36.00	3.018,75			
		OUTROS SERVIÇOS DE TERCEIROS - PESSOA JURÍDICA	3.3.90.39.00	3.018,75			
		OUTROS AUXÍLIOS FINANCEIROS A PESSOAS FÍSICAS	3.3.90.48.00	2.415,00			
MANUTENCAO DO CONSELHO TUTELAR	08.243.0017.2109.0000					85.128,75	85.128,75
3	1	DESPESAS CORREN PESSOAL E ENCARGOS SOCIAIS			46.488,75	85.128,75	
		CONTRATAÇÃO POR TEMPO DETERMINADO	3.1.90.04.00	2.415,00			
		VENCIMENTOS E VANTAGENS FIXAS - PESSOAL CIVIL	3.1.90.11.00	42.262,50			
		OBRIGAÇÕES PATRONAIS	3.1.90.13.00	603,75			
		OUTRAS DESPESAS VARIÁVEIS - PESSOAL CIVIL	3.1.90.16.00	603,75			
		DESPESAS DE EXERCÍCIOS ANTERIORES	3.1.90.92.00	603,75			
	3	OUTRAS DESPESAS CORRENTES			38.640,00		
		DIÁRIAS - CIVIL	3.3.90.14.00	603,75			
		MATERIAL DE CONSUMO	3.3.90.30.00	603,75			
		OUTROS SERVIÇOS DE TERCEIROS - PESSOA FÍSICA	3.3.90.36.00	36.225,00			
		OUTROS SERVIÇOS DE TERCEIROS - PESSOA JURÍDICA	3.3.90.39.00	603,75			
		DESPESAS DE EXERCÍCIOS ANTERIORES	3.3.90.92.00	603,75			
TOTAL							118.938,75



PREFEITURA MUNICIPAL DE GILBUÉS

PRAÇA JOAQUIM NOGUEIRA PARANAGUA, 717 - CNPJ:06.554.216/0001-85

Orçamento Programa - Exercício de 2024

Page 28

QUADRO AUXILIAR DE DETALHAMENTO DA DESPESA

ORGÃO	02	PREFEITURA MUNICIPAL DE GILBUÉS
UNIDADE	08	SECRETARIA MUNICIPAL DE SAUDE-SEMUS
SUB UNIDADE	00	SECRETARIA MUNICIPAL DE SAUDE-SEMUS

Aplicacao Programada	Proj/Ativ	Finalidade	Categoria	Detalhada	TotalGrupo	Total Categ.	Total Func.
MANUTENCAO DA SEC. MUNIC. DE SAUDE	10.301.0002.2032.0000	F.R. - C.A.					286.670,00
3	1	DESPESAS CORREN PESSOAL E ENCARGOS SOCIAIS			75.357,50	286.670,00	
		CONTRATAÇÃO POR TEMPO DETERMINADO	3.1.90.04.00	50.000,00			
		VENCIMENTOS E VANTAGENS FIXAS - PESSOAL CIVIL	3.1.90.11.00	24.150,00			
		OBRIGAÇÕES PATRONAIS	3.1.90.13.00	1.207,50			
	3	OUTRAS DESPESAS CORRENTES			211.312,50		
		DIÁRIAS - CIVIL	3.3.90.14.00	6.037,50			
		MATERIAL DE CONSUMO	3.3.90.30.00	1.207,50			
		MATERIAL, BEM OU SERVIÇO PARA DISTRIBUIÇÃO GRATUITA	3.3.90.32.00	1.207,50			
		SERVIÇOS DE CONSULTORIA	3.3.90.35.00	96.600,00			
		OUTROS SERVIÇOS DE TERCEIROS - PESSOA FÍSICA	3.3.90.36.00	6.037,50			
		OUTROS SERVIÇOS DE TERCEIROS - PESSOA JURÍDICA	3.3.90.39.00	96.600,00			
		OUTROS AUXÍLIOS FINANCEIROS A PESSOAS FÍSICAS	3.3.90.48.00	2.415,00			
		DESPESAS DE EXERCÍCIOS ANTERIORES	3.3.90.92.00	1.207,50			
TOTAL							286.670,00

PREFEITURA MUNICIPAL DE GILBUÉS

PRAÇA JOAQUIM NOGUEIRA PARANAGUA, 717 - CNPJ:06.554.216/0001-85

Orçamento Programa - Exercício de 2024

Page 29

QUADRO AUXILIAR DE DETALHAMENTO DA DESPESA

ORGÃO	02	PREFEITURA MUNICIPAL DE GILBUÉS						
UNIDADE	08	SECRETARIA MUNICIPAL DE SAUDE-SEMUS						
SUB UNIDADE	01	FUNDO MUNICIPAL DE SAÚDE - FMS						
Aplicacao Programada			Proj/Ativ	Finalidade	Categoria	Detalhada	TotalGrupo	Total Categ. Total Func.
				F.R. - C.A.				
AQUISICAO DE VEICULOS			10.301.0002.1014.0000					366.125,00
4	DESPEAS DE CAPIT							366.125,00
4	INVESTIMENTOS						366.125,00	
	EQUIPAMENTOS E MATERIAL PERMANENTE			4.4.90.52.00	60.375,00			
	EQUIPAMENTOS E MATERIAL PERMANENTE			4.4.90.52.00	5.750,00			
	EQUIPAMENTOS E MATERIAL PERMANENTE			4.4.90.52.00	300.000,00			
CONSTRUCAO E REFORMA DE POSTOS DE SAUDE			10.301.0002.1048.0000					490.462,50
4	DESPEAS DE CAPIT							490.462,50
4	INVESTIMENTOS						490.462,50	
	OBRAS E INSTALAÇÕES			4.4.90.51.00	150.000,00			
	OBRAS E INSTALAÇÕES			4.4.90.51.00	2.875,00			
	OBRAS E INSTALAÇÕES			4.4.90.51.00	100.000,00			
	EQUIPAMENTOS E MATERIAL PERMANENTE			4.4.90.52.00	135.000,00			
	EQUIPAMENTOS E MATERIAL PERMANENTE			4.4.90.52.00	2.587,50			
	EQUIPAMENTOS E MATERIAL PERMANENTE			4.4.90.52.00	100.000,00			
CONST. REF. E/OU AMPL. DA SEC. MUNIC. DE SAUDE			10.301.0002.1053.0000					3.737,50
4	DESPEAS DE CAPIT							3.737,50
4	INVESTIMENTOS						3.737,50	
	OBRAS E INSTALAÇÕES			4.4.90.51.00	1.437,50			
	EQUIPAMENTOS E MATERIAL PERMANENTE			4.4.90.52.00	2.300,00			
AQUISIÇÃO DE EQUIPAMENTO E MATERIAL PERMANENTE			10.301.0002.1085.0000					124.775,00
4	DESPEAS DE CAPIT							124.775,00
4	INVESTIMENTOS						124.775,00	
	EQUIPAMENTOS E MATERIAL PERMANENTE			4.4.90.52.00	120.750,00			
	EQUIPAMENTOS E MATERIAL PERMANENTE			4.4.90.52.00	4.025,00			
CONSTRUIR, EQUIPAR ACADEMIA AO AR LIVRE			10.301.0002.1114.0000					6.440,00
4	DESPEAS DE CAPIT							6.440,00
4	INVESTIMENTOS						6.440,00	
	OBRAS E INSTALAÇÕES			4.4.90.51.00	4.025,00			
	EQUIPAMENTOS E MATERIAL PERMANENTE			4.4.90.52.00	2.415,00			
CONSTRUIR, AMPL. REST. E EQUIPAR UBS-UNID. BASICA DE SAUDE			10.301.0002.1116.0000					66.485,00
4	DESPEAS DE CAPIT							66.485,00
4	INVESTIMENTOS						66.485,00	
	OBRAS E INSTALAÇÕES			4.4.90.51.00	2.875,00			
	OBRAS E INSTALAÇÕES			4.4.90.51.00	59.585,00			
	EQUIPAMENTOS E MATERIAL PERMANENTE			4.4.90.52.00	4.025,00			
MANUTENÇÃO E ENCARGOS DE ASSISTÊNCIA MÉ• DICA			10.301.0002.2033.0000					5.903.813,75
3	DESPEAS CORREN							5.903.813,75



PREFEITURA MUNICIPAL DE GILBUÉS

PRAÇA JOAQUIM NOGUEIRA PARANAGUA, 717 - CNPJ:06.554.216/0001-85

Orçamento Programa - Exercício de 2024

Page 30

QUADRO AUXILIAR DE DETALHAMENTO DA DESPESA

ORGÃO	02	PREFEITURA MUNICIPAL DE GILBUÉS
UNIDADE	08	SECRETARIA MUNICIPAL DE SAUDE-SEMUS
SUB UNIDADE	01	FUNDO MUNICIPAL DE SAÚDE - FMS

Aplicacao Programada	Proj/Ativ	Finalidade	Categoria	Detalhada	TotalGrupo	Total Categ.	Total Func.
		F.R. - C.A.					
MANUTENÇÃO E ENCARGOS DE ASSISTÊNCIA	10.301.0002.2033.0000						5.903.813,75
MÉ• DICA							
3	DESPESAS CORREN						5.903.813,75
1	PESSOAL E ENCARGOS SOCIAIS				2.093.171,25		
	CONTRATAÇÃO POR TEMPO DETERMINADO		3.1.90.04.00	100.000,00			
	VENCIMENTOS E VANTAGENS FIXAS - PESSOAL CIVIL		3.1.90.11.00	1.500.000,00			
	VENCIMENTOS E VANTAGENS FIXAS - PESSOAL CIVIL		3.1.90.11.00	44.606,25			
	OBRIGAÇÕES PATRONAIS		3.1.90.13.00	400.000,00			
	OUTRAS DESPESAS VARIÁVEIS - PESSOAL CIVIL		3.1.90.16.00	12.075,00			
	OUTRAS DESPESAS VARIÁVEIS - PESSOAL CIVIL		3.1.90.16.00	22.000,00			
	SENTENÇAS JUDICIAIS		3.1.90.91.00	1.207,50			
	DESPESAS DE EXERCÍCIOS ANTERIORES		3.1.90.92.00	12.075,00			
	INDENIZAÇÕES E RESTITUIÇÕES TRABALHISTAS		3.1.90.94.00	1.207,50			
3	OUTRAS DESPESAS CORRENTES				3.810.642,50		
	DIÁRIAS - CIVIL		3.3.90.14.00	200.000,00			
	DIÁRIAS - CIVIL		3.3.90.14.00	30.000,00			
	MATERIAL DE CONSUMO		3.3.90.30.00	1.000.000,00			
	MATERIAL DE CONSUMO		3.3.90.30.00	21.735,00			
	MATERIAL DE CONSUMO		3.3.90.30.00	275.000,00			
	MATERIAL, BEM OU SERVIÇO PARA DISTRIBUIÇÃO GRATUITA		3.3.90.32.00	1.207,50			
	SERVIÇOS DE CONSULTORIA		3.3.90.35.00	6.037,50			
	OUTROS SERVIÇOS DE TERCEIROS - PESSOA FÍSICA		3.3.90.36.00	983.000,00			
	OUTROS SERVIÇOS DE TERCEIROS - PESSOA FÍSICA		3.3.90.36.00	54.337,50			
	OUTROS SERVIÇOS DE TERCEIROS - PESSOA FÍSICA		3.3.90.36.00	200.000,00			
	OUTROS SERVIÇOS DE TERCEIROS - PESSOA JURÍDICA		3.3.90.39.00	801.500,00			
	OUTROS SERVIÇOS DE TERCEIROS - PESSOA JURÍDICA		3.3.90.39.00	21.735,00			
	OUTROS SERVIÇOS DE TERCEIROS - PESSOA JURÍDICA		3.3.90.39.00	70.000,00			
	SERVIÇOS DE TECNOLOGIA DA INFORMAÇÃO E COMUNICAÇÃO		3.3.90.40.00	20.000,00			
	SERVIÇOS DE TECNOLOGIA DA INFORMAÇÃO E COMUNICAÇÃO		3.3.90.40.00	10.000,00			
	OUTROS AUXÍLIOS FINANCEIROS A PESSOAS FÍSICAS		3.3.90.48.00	79.695,00			
	OUTROS AUXÍLIOS FINANCEIROS A PESSOAS FÍSICAS		3.3.90.48.00	7.245,00			
	DESPESAS DE EXERCÍCIOS ANTERIORES		3.3.90.92.00	24.150,00			
	INDENIZAÇÕES E RESTITUIÇÕES		3.3.90.93.00	5.000,00			
PROGRAMA DOS AGENTES COMUNITARIOS DE SAUDE-PACS	10.301.0002.2034.0000						1.000.000,00
3	DESPESAS CORREN						1.000.000,00
1	PESSOAL E ENCARGOS SOCIAIS				870.000,00		
	CONTRATAÇÃO POR TEMPO DETERMINADO		3.1.90.04.00	50.000,00			
	VENCIMENTOS E VANTAGENS FIXAS - PESSOAL CIVIL		3.1.90.11.00	820.000,00			
3	OUTRAS DESPESAS CORRENTES				130.000,00		
	DIÁRIAS - CIVIL		3.3.90.14.00	30.000,00			
	OUTROS SERVIÇOS DE TERCEIROS - PESSOA FÍSICA		3.3.90.36.00	100.000,00			
PROGRAMA DE ACOES BASICAS DE SAUDE-PAB	10.301.0002.2036.0000						2.744.012,50
3	DESPESAS CORREN						2.744.012,50
1	PESSOAL E ENCARGOS SOCIAIS				974.690,00		
	CONTRATAÇÃO POR TEMPO DETERMINADO		3.1.90.04.00	1.207,50			
	VENCIMENTOS E VANTAGENS FIXAS - PESSOAL CIVIL		3.1.90.11.00	913.107,50			
	OBRIGAÇÕES PATRONAIS		3.1.90.13.00	54.337,50			
	OUTRAS DESPESAS VARIÁVEIS - PESSOAL CIVIL		3.1.90.16.00	4.830,00			
	DESPESAS DE EXERCÍCIOS ANTERIORES		3.1.90.92.00	1.207,50			

PREFEITURA MUNICIPAL DE GILBUÉS

PRAÇA JOAQUIM NOGUEIRA PARANAGUA, 717 - CNPJ:06.554.216/0001-85

Orçamento Programa - Exercício de 2024

Page 31

QUADRO AUXILIAR DE DETALHAMENTO DA DESPESA

ORGÃO	02	PREFEITURA MUNICIPAL DE GILBUÉS						
UNIDADE	08	SECRETARIA MUNICIPAL DE SAUDE-SEMUS						
SUB UNIDADE	01	FUNDO MUNICIPAL DE SAÚDE - FMS						
Aplicacao Programada			Proj/Ativ	Finalidade	Categoria	Detalhada	TotalGrupo	Total Categ. Total Func.
				F.R. - C.A.				
PROGRAMA DE ACOES BASICAS DE SAUDE-PAB			10.301.0002.2036.0000					2.744.012,50
3		DESPESAS CORREN						2.744.012,50
3		OUTRAS DESPESAS CORRENTES				1.769.322,50		
		DIÁRIAS - CIVIL			3.3.90.14.00	6.037,50		
		MATERIAL DE CONSUMO			3.3.90.30.00	868.000,00		
		MATERIAL, BEM OU SERVIÇO PARA DISTRIBUIÇÃO GRATUITA			3.3.90.32.00	1.207,50		
		OUTROS SERVIÇOS DE TERCEIROS - PESSOA FÍSICA			3.3.90.36.00	642.102,50		
		OUTROS SERVIÇOS DE TERCEIROS - PESSOA JURÍDICA			3.3.90.39.00	245.937,50		
		DESPESAS DE EXERCÍCIOS ANTERIORES			3.3.90.92.00	6.037,50		
PROGRAMA SAUDE DA FAMILIA-PSF			10.301.0002.2037.0000					652.590,00
3		DESPESAS CORREN						652.590,00
1		PESSOAL E ENCARGOS SOCIAIS				391.770,00		
		CONTRATAÇÃO POR TEMPO DETERMINADO			3.1.90.04.00	1.207,50		
		VENCIMENTOS E VANTAGENS FIXAS - PESSOAL CIVIL			3.1.90.11.00	72.450,00		
		VENCIMENTOS E VANTAGENS FIXAS - PESSOAL CIVIL			3.1.90.11.00	300.000,00		
		OBRIGAÇÕES PATRONAIS			3.1.90.13.00	18.112,50		
3		OUTRAS DESPESAS CORRENTES				260.820,00		
		MATERIAL DE CONSUMO			3.3.90.30.00	12.075,00		
		OUTROS SERVIÇOS DE TERCEIROS - PESSOA FÍSICA			3.3.90.36.00	217.350,00		
		OUTROS SERVIÇOS DE TERCEIROS - PESSOA JURÍDICA			3.3.90.39.00	30.187,50		
		DESPESAS DE EXERCÍCIOS ANTERIORES			3.3.90.92.00	1.207,50		
INCENTIVO A SAUDE BUCAL-PSB			10.301.0002.2039.0000					184.747,50
3		DESPESAS CORREN						184.747,50
1		PESSOAL E ENCARGOS SOCIAIS				111.090,00		
		VENCIMENTOS E VANTAGENS FIXAS - PESSOAL CIVIL			3.1.90.11.00	96.600,00		
		OBRIGAÇÕES PATRONAIS			3.1.90.13.00	12.075,00		
		OUTRAS DESPESAS VARIÁVEIS - PESSOAL CIVIL			3.1.90.16.00	1.207,50		
		DESPESAS DE EXERCÍCIOS ANTERIORES			3.1.90.92.00	1.207,50		
3		OUTRAS DESPESAS CORRENTES				73.657,50		
		MATERIAL DE CONSUMO			3.3.90.30.00	6.037,50		
		OUTROS SERVIÇOS DE TERCEIROS - PESSOA FÍSICA			3.3.90.36.00	60.375,00		
		OUTROS SERVIÇOS DE TERCEIROS - PESSOA JURÍDICA			3.3.90.39.00	6.037,50		
		DESPESAS DE EXERCÍCIOS ANTERIORES			3.3.90.92.00	1.207,50		
MANUTENÇÃO DA UBS-UNIDADE BASICA DE SAUDE			10.301.0002.2041.0000					30.187,50
3		DESPESAS CORREN						30.187,50
1		PESSOAL E ENCARGOS SOCIAIS				7.245,00		
		CONTRATAÇÃO POR TEMPO DETERMINADO			3.1.90.04.00	1.207,50		
		VENCIMENTOS E VANTAGENS FIXAS - PESSOAL CIVIL			3.1.90.11.00	6.037,50		
3		OUTRAS DESPESAS CORRENTES				22.942,50		
		MATERIAL DE CONSUMO			3.3.90.30.00	2.415,00		
		SERVIÇOS DE CONSULTORIA			3.3.90.35.00	6.037,50		
		OUTROS SERVIÇOS DE TERCEIROS - PESSOA FÍSICA			3.3.90.36.00	12.075,00		
		OUTROS SERVIÇOS DE TERCEIROS - PESSOA JURÍDICA			3.3.90.39.00	2.415,00		
MANUTENÇÃO E CONSERVAÇÃO DOS POSTOS DE SAÚDE			10.301.0002.2058.0000					16.905,00
3		DESPESAS CORREN						16.905,00



PREFEITURA MUNICIPAL DE GILBUÉS

PRAÇA JOAQUIM NOGUEIRA PARANAGUA, 717 - CNPJ:06.554.216/0001-85

Orçamento Programa - Exercício de 2024

Page 32

QUADRO AUXILIAR DE DETALHAMENTO DA DESPESA

ORGÃO	02	PREFEITURA MUNICIPAL DE GILBUÉS
UNIDADE	08	SECRETARIA MUNICIPAL DE SAÚDE-SEMUS
SUB UNIDADE	01	FUNDO MUNICIPAL DE SAÚDE - FMS

Aplicação Programada	Proj/Ativ	Finalidade	Categoria	Detalhada	TotalGrupo	Total Categ.	Total Func.
		F.R. - C.A.					
MANUTENÇÃO E CONSERVAÇÃO DOS POSTOS DE SAÚDE	10.301.0002.2058.0000						16.905,00
3	DESPESAS CORREN					16.905,00	
3	OUTRAS DESPESAS CORRENTES				16.905,00		
	MATERIAL DE CONSUMO		3.3.90.30.00	2.415,00			
	OUTROS SERVIÇOS DE TERCEIROS - PESSOA FÍSICA		3.3.90.36.00	6.037,50			
	OUTROS SERVIÇOS DE TERCEIROS - PESSOA FÍSICA		3.3.90.36.00	2.415,00			
	OUTROS SERVIÇOS DE TERCEIROS - PESSOA JURÍDICA		3.3.90.39.00	2.415,00			
	OUTROS SERVIÇOS DE TERCEIROS - PESSOA JURÍDICA		3.3.90.39.00	3.622,50			
AQUISIÇÃO DE MATERIAIS E MEDICAMENTO	10.301.0002.2132.0000						415.650,00
3	DESPESAS CORREN					415.650,00	
3	OUTRAS DESPESAS CORRENTES				415.650,00		
	MATERIAL DE CONSUMO		3.3.90.30.00	150.000,00			
	MATERIAL DE CONSUMO		3.3.90.30.00	265.650,00			
PROGRAMA SAÚDE NA ESCOLA-PSE	10.301.0002.2134.0000						8.452,50
3	DESPESAS CORREN					8.452,50	
3	OUTRAS DESPESAS CORRENTES				8.452,50		
	MATERIAL DE CONSUMO		3.3.90.30.00	2.415,00			
	OUTROS SERVIÇOS DE TERCEIROS - PESSOA FÍSICA		3.3.90.36.00	3.018,75			
	OUTROS SERVIÇOS DE TERCEIROS - PESSOA JURÍDICA		3.3.90.39.00	3.018,75			
MANUTENÇÃO DO CAPS-CENTRO DE ATENÇÃO PSICOSSOCIAL	10.301.0002.2163.0000						284.022,50
3	DESPESAS CORREN					284.022,50	
1	PESSOAL E ENCARGOS SOCIAIS				25.357,50		
	CONTRATAÇÃO POR TEMPO DETERMINADO		3.1.90.04.00	1.207,50			
	VENCIMENTOS E VANTAGENS FIXAS - PESSOAL CIVIL		3.1.90.11.00	18.112,50			
	VENCIMENTOS E VANTAGENS FIXAS - PESSOAL CIVIL		3.1.90.11.00	6.037,50			
3	OUTRAS DESPESAS CORRENTES				258.665,00		
	DIÁRIAS - CIVIL		3.3.90.14.00	2.415,00			
	MATERIAL DE CONSUMO		3.3.90.30.00	12.075,00			
	MATERIAL DE CONSUMO		3.3.90.30.00	36.225,00			
	OUTROS SERVIÇOS DE TERCEIROS - PESSOA FÍSICA		3.3.90.36.00	30.187,50			
	OUTROS SERVIÇOS DE TERCEIROS - PESSOA FÍSICA		3.3.90.36.00	141.537,50			
	OUTROS SERVIÇOS DE TERCEIROS - PESSOA JURÍDICA		3.3.90.39.00	18.112,50			
	OUTROS SERVIÇOS DE TERCEIROS - PESSOA JURÍDICA		3.3.90.39.00	18.112,50			
NUCLEO DE APOIO A SAÚDE DA FAMÍLIA-NASF	10.301.0002.2169.0000						217.350,00
3	DESPESAS CORREN					217.350,00	
3	OUTRAS DESPESAS CORRENTES				217.350,00		
	MATERIAL DE CONSUMO		3.3.90.30.00	18.112,50			
	OUTROS SERVIÇOS DE TERCEIROS - PESSOA FÍSICA		3.3.90.36.00	138.862,50			
	OUTROS SERVIÇOS DE TERCEIROS - PESSOA JURÍDICA		3.3.90.39.00	60.375,00			
PROGRAMA DE MELHORIA DO ACESSO A QUALIDADE-PMAQ	10.301.0002.2170.0000						54.337,50
3	DESPESAS CORREN					54.337,50	

PREFEITURA MUNICIPAL DE GILBUÉS

PRAÇA JOAQUIM NOGUEIRA PARANAGUA, 717 - CNPJ:06.554.216/0001-85

Orçamento Programa - Exercício de 2024

Page 33

QUADRO AUXILIAR DE DETALHAMENTO DA DESPESA

ORGÃO	02	PREFEITURA MUNICIPAL DE GILBUÉS						
UNIDADE	08	SECRETARIA MUNICIPAL DE SAUDE-SEMUS						
SUB UNIDADE	01	FUNDO MUNICIPAL DE SAÚDE - FMS						
Aplicacao Programada		Proj/Ativ	Finalidade	Categoria	Detalhada	TotalGrupo	Total Categ.	Total Func.
			F.R. - C.A.					
PROGRAMA DE MELHORIA DO ACESSO A QUALIDADE-PMAQ		10.301.0002.2170.0000						54.337,50
3	DESPESAS CORREN						54.337,50	
3	OUTRAS DESPESAS CORRENTES					54.337,50		
	MATERIAL DE CONSUMO			3.3.90.30.00	18.112,50			
	OUTROS SERVIÇOS DE TERCEIROS - PESSOA FÍSICA			3.3.90.36.00	18.112,50			
	OUTROS SERVIÇOS DE TERCEIROS - PESSOA JURÍDICA			3.3.90.39.00	18.112,50			
CONSTRUIR,AMPL.REST.E EQUIPAR UPA-UNID.DE PRONTO ATENDIMENTO		10.302.0002.1117.0000						7.245,00
4	DESPESAS DE CAPIT						7.245,00	
4	INVESTIMENTOS					7.245,00		
	OBRAS E INSTALAÇÕES			4.4.90.51.00	6.037,50			
	EQUIPAMENTOS E MATERIAL PERMANENTE			4.4.90.52.00	1.207,50			
ENFRENTAMENTO DE EMERGÊNCIA DA COVID-19		10.302.0002.1120.0000						400.000,00
3	DESPESAS CORREN						400.000,00	
1	PESSOAL E ENCARGOS SOCIAIS					200.000,00		
	CONTRATAÇÃO POR TEMPO DETERMINADO			3.1.90.04.00	10.000,00			
	VENCIMENTOS E VANTAGENS FIXAS - PESSOAL CIVIL			3.1.90.11.00	125.000,00			
	OUTRAS DESPESAS VARIÁVEIS - PESSOAL CIVIL			3.1.90.16.00	65.000,00			
3	OUTRAS DESPESAS CORRENTES					200.000,00		
	DIÁRIAS - CIVIL			3.3.90.14.00	20.000,00			
	MATERIAL DE CONSUMO			3.3.90.30.00	100.000,00			
	OUTROS SERVIÇOS DE TERCEIROS - PESSOA FÍSICA			3.3.90.36.00	60.000,00			
	OUTROS SERVIÇOS DE TERCEIROS - PESSOA JURÍDICA			3.3.90.39.00	20.000,00			
AQUIS. DE MATERIAIS HOSPITALARES E MEDICAMENTOS		10.302.0002.2067.0000						160.375,00
3	DESPESAS CORREN						160.375,00	
3	OUTRAS DESPESAS CORRENTES					160.375,00		
	MATERIAL DE CONSUMO			3.3.90.30.00	160.375,00			
MANUT. SERV. DE ATEND. MÓVEL E URGÊNCIAS - SAMU		10.302.0002.2159.0000						98.037,50
3	DESPESAS CORREN						98.037,50	
3	OUTRAS DESPESAS CORRENTES					98.037,50		
	OUTROS SERVIÇOS DE TERCEIROS - PESSOA FÍSICA			3.3.90.36.00	95.018,75			
	OUTROS SERVIÇOS DE TERCEIROS - PESSOA JURÍDICA			3.3.90.39.00	3.018,75			
MANUTENCAO DA UPA - UNIDADE DE PRONTO ATENDIMENTO		10.302.0002.2162.0000						12.075,00
3	DESPESAS CORREN						12.075,00	
1	PESSOAL E ENCARGOS SOCIAIS					7.245,00		
	CONTRATAÇÃO POR TEMPO DETERMINADO			3.1.90.04.00	1.207,50			
	VENCIMENTOS E VANTAGENS FIXAS - PESSOAL CIVIL			3.1.90.11.00	6.037,50			
3	OUTRAS DESPESAS CORRENTES					4.830,00		
	MATERIAL DE CONSUMO			3.3.90.30.00	2.415,00			
	OUTROS SERVIÇOS DE TERCEIROS - PESSOA JURÍDICA			3.3.90.39.00	2.415,00			



PREFEITURA MUNICIPAL DE GILBUÉS
PRAÇA JOAQUIM NOGUEIRA PARANAGUA, 717 - CNPJ:06.554.216/0001-85

Orçamento Programa - Exercício de 2024

Page 34

QUADRO AUXILIAR DE DETALHAMENTO DA DESPESA

ORGÃO	02	PREFEITURA MUNICIPAL DE GILBUÉS
UNIDADE	08	SECRETARIA MUNICIPAL DE SAÚDE-SEMUS
SUB UNIDADE	01	FUNDO MUNICIPAL DE SAÚDE - FMS

Aplicacao Programada	Proj/Ativ	Finalidade	Categoria	Detalhada	TotalGrupo	Total Categ.	Total Func.
F.R. - C.A.							
MANUT. DOS SERV. DE ATEND. MÓVEL AS URGÊNCIAS - SAMU	10.302.0002.2171.0000						421.927,50
3 DESPESAS CORREN						421.927,50	
1 PESSOAL E ENCARGOS SOCIAIS					101.940,00		
CONTRATAÇÃO POR TEMPO DETERMINADO			3.1.90.04.00	15.000,00			
VENCIMENTOS E VANTAGENS FIXAS - PESSOAL CIVIL			3.1.90.11.00	72.450,00			
OUTRAS DESPESAS VARIÁVEIS - PESSOAL CIVIL			3.1.90.16.00	12.075,00			
DESPESAS DE EXERCÍCIOS ANTERIORES			3.1.90.92.00	2.415,00			
3 OUTRAS DESPESAS CORRENTES					319.987,50		
DIÁRIAS - CIVIL			3.3.90.14.00	42.262,50			
MATERIAL DE CONSUMO			3.3.90.30.00	42.262,50			
OUTROS SERVIÇOS DE TERCEIROS - PESSOA FÍSICA			3.3.90.36.00	211.312,50			
OUTROS SERVIÇOS DE TERCEIROS - PESSOA JURÍDICA			3.3.90.39.00	12.075,00			
AUXÍLIO-ALIMENTAÇÃO			3.3.90.46.00	12.075,00			
CONSTRUIR E EQUIPAR CONSULTÓRIO ODONTOLÓGICO	10.303.0002.1086.0000						120.708,75
4 DESPESAS DE CAPIT						120.708,75	
4 INVESTIMENTOS					120.708,75		
OBRAS E INSTALAÇÕES			4.4.90.51.00	4.025,00			
OBRAS E INSTALAÇÕES			4.4.90.51.00	53.290,00			
EQUIPAMENTOS E MATERIAL PERMANENTE			4.4.90.52.00	3.018,75			
EQUIPAMENTOS E MATERIAL PERMANENTE			4.4.90.52.00	60.375,00			
AQUISIÇÃO DE UNIDADE ODONTOLÓGICA MÓVEL	10.303.0002.1115.0000						5.750,00
4 DESPESAS DE CAPIT						5.750,00	
4 INVESTIMENTOS					5.750,00		
EQUIPAMENTOS E MATERIAL PERMANENTE			4.4.90.52.00	5.750,00			
PROGRAMA FARMACIA BASICA	10.303.0002.2035.0000						84.525,00
3 DESPESAS CORREN						84.525,00	
3 OUTRAS DESPESAS CORRENTES					84.525,00		
MATERIAL DE CONSUMO			3.3.90.30.00	12.075,00			
MATERIAL DE CONSUMO			3.3.90.30.00	72.450,00			
MANUTENÇÃO PROGRAMA VIGILÂNCIA SANITÁRIA	10.304.0002.2038.0000						61.582,50
3 DESPESAS CORREN						61.582,50	
1 PESSOAL E ENCARGOS SOCIAIS					28.980,00		
VENCIMENTOS E VANTAGENS FIXAS - PESSOAL CIVIL			3.1.90.11.00	24.150,00			
OBRIGAÇÕES PATRONAIS			3.1.90.13.00	4.830,00			
3 OUTRAS DESPESAS CORRENTES					32.602,50		
DIÁRIAS - CIVIL			3.3.90.14.00	6.037,50			
MATERIAL DE CONSUMO			3.3.90.30.00	12.075,00			
OUTROS SERVIÇOS DE TERCEIROS - PESSOA FÍSICA			3.3.90.36.00	4.830,00			
OUTROS SERVIÇOS DE TERCEIROS - PESSOA JURÍDICA			3.3.90.39.00	4.830,00			
DESPESAS DE EXERCÍCIOS ANTERIORES			3.3.90.92.00	4.830,00			
PROGRAMA DE ERRAD. E CONTROLE DE DOENCAS-PPI ECD/PFVPS	10.305.0002.2040.0000						48.903,75
3 DESPESAS CORREN						48.903,75	



PREFEITURA MUNICIPAL DE GILBUÉS
PRAÇA JOAQUIM NOGUEIRA PARANAGUA, 717 - CNPJ:06.554.216/0001-85

Orçamento Programa - Exercício de 2024

Page 35

QUADRO AUXILIAR DE DETALHAMENTO DA DESPESA

ORGÃO	02	PREFEITURA MUNICIPAL DE GILBUÉS
UNIDADE	08	SECRETARIA MUNICIPAL DE SAÚDE-SEMUS
SUB UNIDADE	01	FUNDO MUNICIPAL DE SAÚDE - FMS

Aplicacao Programada	Proj/Ativ	Finalidade	Categoria	Detalhada	TotalGrupo	Total Categ.	Total Func.
F.R. - C.A.							
PROGRAMA DE ERRAD. E CONTROLE DE DOENCAS-PPI ECD/PFVPS	10.305.0002.2040.0000						48.903,75
3 DESPESAS CORREN						48.903,75	
1 PESSOAL E ENCARGOS SOCIAIS					28.980,00		
VENCIMENTOS E VANTAGENS FIXAS - PESSOAL CIVIL			3.1.90.11.00	24.150,00			
OBRIGAÇÕES PATRONAIS			3.1.90.13.00	3.622,50			
OUTRAS DESPESAS VARIÁVEIS - PESSOAL CIVIL			3.1.90.16.00	1.207,50			
3 OUTRAS DESPESAS CORRENTES					19.923,75		
DIÁRIAS - CIVIL			3.3.90.14.00	2.415,00			
MATERIAL DE CONSUMO			3.3.90.30.00	2.415,00			
OUTROS SERVIÇOS DE TERCEIROS - PESSOA FÍSICA			3.3.90.36.00	12.075,00			
OUTROS SERVIÇOS DE TERCEIROS - PESSOA JURÍDICA			3.3.90.39.00	3.018,75			
TOTAL							13.991.223,75



PREFEITURA MUNICIPAL DE GILBUÉS
PRAÇA JOAQUIM NOGUEIRA PARANAGUA, 717 - CNPJ:06.554.216/0001-85

Orçamento Programa - Exercício de 2024

Page 36

QUADRO AUXILIAR DE DETALHAMENTO DA DESPESA

ORGÃO	02	PREFEITURA MUNICIPAL DE GILBUÉS					
UNIDADE	08	SECRETARIA MUNICIPAL DE SAUDE-SEMUS					
SUB UNIDADE	02	UNIDADE MISTA DE SAÚDE AREOLINO MASCARENHAS LUSTOSA					
Aplicacao Programada	Proj/Ativ	Finalidade	Categoria	Detalhada	TotalGrupo	Total Categ.	Total Func.
		F.R. - C.A.					
REFORMA E AMPLIACAO DA UNIDADE MISTA DE SAUDE	10.302.0002.1036.0000						6.641,25
4	DESPESAS DE CAPIT					6.641,25	
4	INVESTIMENTOS				6.641,25		
	OBRAS E INSTALACOES		4.4.90.51.00	6.641,25			
AQUISICAO DE VEICULO	10.302.0002.1111.0000					15.000,00	15.000,00
4	DESPESAS DE CAPIT					15.000,00	
4	INVESTIMENTOS				15.000,00		
	EQUIPAMENTOS E MATERIAL PERMANENTE		4.4.90.52.00	15.000,00			
AQUISICAO DE EQUIPAMENTOS E/OU MATERIAL PERMANENTE	10.302.0002.1112.0000					13.282,50	13.282,50
4	DESPESAS DE CAPIT					13.282,50	
4	INVESTIMENTOS				13.282,50		
	EQUIPAMENTOS E MATERIAL PERMANENTE		4.4.90.52.00	13.282,50			
AQUIS. DE MATERIAIS HOSPITALARES E MEDICAMENTOS	10.302.0002.2067.0000					36.225,00	36.225,00
3	DESPESAS CORREN					36.225,00	
3	OUTRAS DESPESAS CORRENTES				36.225,00		
	MATERIAL DE CONSUMO		3.3.90.30.00	36.225,00			
MANUTENCAO DA UNIDADE MISTA DE SAUDE	10.302.0002.2106.0000					368.732,00	368.732,00
3	DESPESAS CORREN					368.732,00	
1	PESSOAL E ENCARGOS SOCIAIS				69.431,25		
	CONTRATAÇÃO POR TEMPO DETERMINADO		3.1.90.04.00	1.207,50			
	VENCIMENTOS E VANTAGENS FIXAS - PESSOAL CIVIL		3.1.90.11.00	24.150,00			
	VENCIMENTOS E VANTAGENS FIXAS - PESSOAL CIVIL		3.1.90.11.00	24.150,00			
	OBRIGACOES PATRONAIS		3.1.90.13.00	6.037,50			
	OUTRAS DESPESAS VARIÁVEIS - PESSOAL CIVIL		3.1.90.16.00	6.037,50			
	OUTRAS DESPESAS VARIÁVEIS - PESSOAL CIVIL		3.1.90.16.00	6.037,50			
	DESPESAS DE EXERCÍCIOS ANTERIORES		3.1.90.92.00	603,75			
	DESPESAS DE EXERCÍCIOS ANTERIORES		3.1.90.92.00	1.207,50			
3	OUTRAS DESPESAS CORRENTES				299.300,75		
	DIÁRIAS - CIVIL		3.3.90.14.00	2.415,00			
	MATERIAL DE CONSUMO		3.3.90.30.00	6.037,50			
	MATERIAL DE CONSUMO		3.3.90.30.00	35.000,00			
	SERVIÇOS DE CONSULTORIA		3.3.90.35.00	6.037,50			
	OUTROS SERVIÇOS DE TERCEIROS - PESSOA FÍSICA		3.3.90.36.00	12.075,00			
	OUTROS SERVIÇOS DE TERCEIROS - PESSOA FÍSICA		3.3.90.36.00	209.785,00			
	OUTROS SERVIÇOS DE TERCEIROS - PESSOA JURÍDICA		3.3.90.39.00	3.622,50			
	OUTROS SERVIÇOS DE TERCEIROS - PESSOA JURÍDICA		3.3.90.39.00	20.000,00			
	SERVIÇOS DE TECNOLOGIA DA INFORMAÇÃO E COMUNICAÇÃO		3.3.90.40.00	3.000,00			
	DESPESAS DE EXERCÍCIOS ANTERIORES		3.3.90.92.00	1.328,25			
MANUT. SERV. DE ATEND. MÓVEL E URGÊNCIAS - SAMU	10.302.0002.2159.0000					12.678,75	12.678,75
3	DESPESAS CORREN					12.678,75	



PREFEITURA MUNICIPAL DE GILBUÉS
PRAÇA JOAQUIM NOGUEIRA PARANAGUA, 717 - CNPJ:06.554.216/0001-85

Orçamento Programa - Exercício de 2024

Page 37

QUADRO AUXILIAR DE DETALHAMENTO DA DESPESA

ORGÃO	02	PREFEITURA MUNICIPAL DE GILBUÉS					
UNIDADE	08	SECRETARIA MUNICIPAL DE SAUDE-SEMUS					
SUB UNIDADE	02	UNIDADE MISTA DE SAÚDE AREOLINO MASCARENHAS LUSTOSA					
Aplicacao Programada	Proj/Ativ	Finalidade	Categoria	Detalhada	TotalGrupo	Total Categ.	Total Func.
		F.R. - C.A.					
MANUT. SERV. DE ATEND. MÓVEL E URGÊNCIAS - SAMU	10.302.0002.2159.0000						12.678,75
3	DESPESAS CORREN					12.678,75	
1	PESSOAL E ENCARGOS SOCIAIS				9.056,25		
	CONTRATAÇÃO POR TEMPO DETERMINADO		3.1.90.04.00	1.207,50			
	VENCIMENTOS E VANTAGENS FIXAS - PESSOAL CIVIL		3.1.90.11.00	6.037,50			
	OUTRAS DESPESAS VARIÁVEIS - PESSOAL CIVIL		3.1.90.16.00	1.207,50			
	DESPESAS DE EXERCÍCIOS ANTERIORES		3.1.90.92.00	603,75			
3	OUTRAS DESPESAS CORRENTES				3.622,50		
	MATERIAL DE CONSUMO		3.3.90.30.00	2.415,00			
	DESPESAS DE EXERCÍCIOS ANTERIORES		3.3.90.92.00	1.207,50			
TOTAL							452.559,50



PREFEITURA MUNICIPAL DE GILBUÉS

PRAÇA JOAQUIM NOGUEIRA PARANAGUA, 717 - CNPJ:06.554.216/0001-85

Orçamento Programa - Exercício de 2024

Page 38

QUADRO AUXILIAR DE DETALHAMENTO DA DESPESA

ORGÃO	02	PREFEITURA MUNICIPAL DE GILBUÉS
UNIDADE	09	SECRETARIA MUNICIPAL DE AGRICULTURA-SEMAGRI
SUB UNIDADE	00	SECRETARIA MUNICIPAL DE AGRICULTURA-SEMAGRI

Aplicacao Programada	Proj/Ativ	Finalidade	Categoria	Detalhada	TotalGrupo	Total Categ.	Total Func.
		F.R. - C.A.					
CONSTRUIR, REFORMAR E EQUIPAR O MATADOURO PÚBLICO	20.605.0020.1032.0000						25.150,00
4	DESPESAS DE CAPIT					25.150,00	
4	INVESTIMENTOS				25.150,00		
	OBRAS E INSTALAÇÕES		4.4.90.51.00	1.000,00			
	EQUIPAMENTOS E MATERIAL PERMANENTE		4.4.90.52.00	24.150,00			
CONSTRUIR, REFORMAR E EQUIPAR CASA DE FARINHA	20.605.0020.1037.0000						18.201,63
4	DESPESAS DE CAPIT					18.201,63	
4	INVESTIMENTOS				18.201,63		
	OBRAS E INSTALAÇÕES		4.4.90.51.00	17.537,50			
	EQUIPAMENTOS E MATERIAL PERMANENTE		4.4.90.52.00	664,13			
CONSTRUIR, AMPL. REST. E EQUIPAR MERCADOS E FEIRAS	20.605.0020.1101.0000						18.612,50
4	DESPESAS DE CAPIT					18.612,50	
4	INVESTIMENTOS				18.612,50		
	OBRAS E INSTALAÇÕES		4.4.90.51.00	500,00			
	EQUIPAMENTOS E MATERIAL PERMANENTE		4.4.90.52.00	18.112,50			
MANUTENÇÃO DE MERCADOS, FEIRAS E MATADOURO PÚBLICO	20.605.0020.2066.0000						16.301,25
3	DESPESAS CORREN					16.301,25	
1	PESSOAL E ENCARGOS SOCIAIS				7.848,75		
	CONTRATAÇÃO POR TEMPO DETERMINADO		3.1.90.04.00	1.207,50			
	VENCIMENTOS E VANTAGENS FIXAS - PESSOAL CIVIL		3.1.90.11.00	6.037,50			
	DESPESAS DE EXERCÍCIOS ANTERIORES		3.1.90.92.00	603,75			
3	OUTRAS DESPESAS CORRENTES				8.452,50		
	MATERIAL DE CONSUMO		3.3.90.30.00	1.207,50			
	OUTROS SERVIÇOS DE TERCEIROS - PESSOA FÍSICA		3.3.90.36.00	3.018,75			
	OUTROS SERVIÇOS DE TERCEIROS - PESSOA JURÍDICA		3.3.90.39.00	3.018,75			
	DESPESAS DE EXERCÍCIOS ANTERIORES		3.3.90.92.00	1.207,50			
AQUISICAO DE IMOVEIS	20.606.0020.1008.0000						1.328,26
4	DESPESAS DE CAPIT					1.328,26	
4	INVESTIMENTOS				664,13		
	AQUISIÇÃO DE IMÓVEIS		4.4.90.61.00	664,13			
5	INVERSÕES FINANCEIRAS				664,13		
	AQUISIÇÃO DE IMÓVEIS		4.5.90.61.00	664,13			
AQUISIÇÃO DE TRATORES E IMPLEMENTOS AGRICOLAS	20.606.0020.1031.0000						29.612,50
4	DESPESAS DE CAPIT					29.612,50	
4	INVESTIMENTOS				29.612,50		
	EQUIPAMENTOS E MATERIAL PERMANENTE		4.4.90.52.00	29.612,50			
CONST. REF. E/OU AMPL. DO PREDIO DA SEC. DE AGRICULTURA	20.606.0020.1056.0000						1.992,38
4	DESPESAS DE CAPIT					1.992,38	

PREFEITURA MUNICIPAL DE GILBUÉS

PRAÇA JOAQUIM NOGUEIRA PARANAGUA, 717 - CNPJ:06.554.216/0001-85

Orçamento Programa - Exercício de 2024

Page 39

QUADRO AUXILIAR DE DETALHAMENTO DA DESPESA

ORGÃO	02	PREFEITURA MUNICIPAL DE GILBUÉS						
UNIDADE	09	SECRETARIA MUNICIPAL DE AGRICULTURA-SEMAGRI						
SUB UNIDADE	00	SECRETARIA MUNICIPAL DE AGRICULTURA-SEMAGRI						
Aplicacao Programada			Proj/Ativ	Finalidade	Categoria	Detalhada	TotalGrupo	Total Categ. Total Func.
				F.R. - C.A.				
CONST. REF. E/OU AMPL. DO PREDIO DA SEC. DE AGRICULTURA			20.606.0020.1056.0000					1.992,38
4	4	DESPESAS DE CAPIT						1.992,38
	4	INVESTIMENTOS					1.992,38	
		OBRAS E INSTALAÇÕES			4.4.90.51.00	1.328,25		
		EQUIPAMENTOS E MATERIAL PERMANENTE			4.4.90.52.00	664,13		
AQUISICAO DE PATRULHA MECANIZADA			20.606.0020.1063.0000					3.656,50
4	4	DESPESAS DE CAPIT						3.656,50
	4	INVESTIMENTOS					3.656,50	
		EQUIPAMENTOS E MATERIAL PERMANENTE			4.4.90.52.00	2.656,50		
		EQUIPAMENTOS E MATERIAL PERMANENTE			4.4.90.52.00	1.000,00		
AQUISIÇÃO DE VEÍCULO			20.606.0020.1099.0000					1.328,25
4	4	DESPESAS DE CAPIT						1.328,25
	4	INVESTIMENTOS					1.328,25	
		OBRAS E INSTALAÇÕES			4.4.90.51.00	1.328,25		
AQUISIÇÃO DE EQUIPAMENTO E MATERIAL PERMANENTE			20.606.0020.1100.0000					664,13
4	4	DESPESAS DE CAPIT						664,13
	4	INVESTIMENTOS					664,13	
		EQUIPAMENTOS E MATERIAL PERMANENTE			4.4.90.52.00	664,13		
CONSTRUIR, AMPLIAR E EQUIPAR ESCOLA FAMÍLIA AGRICOLA			20.606.0020.1102.0000					125.062,50
4	4	DESPESAS DE CAPIT						125.062,50
	4	INVESTIMENTOS					125.062,50	
		OBRAS E INSTALAÇÕES			4.4.90.51.00	60.375,00		
		EQUIPAMENTOS E MATERIAL PERMANENTE			4.4.90.52.00	64.687,50		
REALIZ.DE OBRAS EAQ. DE EQ.P/CENTRO DE FORM.DA AGRICULTURA			20.606.0020.1103.0000					19.320,00
4	4	DESPESAS DE CAPIT						19.320,00
	4	INVESTIMENTOS					19.320,00	
		OBRAS E INSTALAÇÕES			4.4.90.51.00	13.282,50		
		EQUIPAMENTOS E MATERIAL PERMANENTE			4.4.90.52.00	6.037,50		
IMPL.E AMPL.DO AGROIND.DE BENEF DO CAJU E OUT FRUTOS REGIONA			20.606.0020.1104.0000					47.725,00
4	4	DESPESAS DE CAPIT						47.725,00
	4	INVESTIMENTOS					47.725,00	
		OBRAS E INSTALAÇÕES			4.4.90.51.00	6.037,50		
		EQUIPAMENTOS E MATERIAL PERMANENTE			4.4.90.52.00	41.687,50		
IMPLANT.E AMPL DE UNID DE BENEF DO PENDUNCULO DO CAJU			20.606.0020.1105.0000					12.075,00
4	4	DESPESAS DE CAPIT						12.075,00



PREFEITURA MUNICIPAL DE GILBUÉS

PRAÇA JOAQUIM NOGUEIRA PARANAGUA, 717 - CNPJ:06.554.216/0001-85

Orçamento Programa - Exercício de 2024

Page 40

QUADRO AUXILIAR DE DETALHAMENTO DA DESPESA

ORGÃO	02	PREFEITURA MUNICIPAL DE GILBUÉS
UNIDADE	09	SECRETARIA MUNICIPAL DE AGRICULTURA-SEMAGRI
SUB UNIDADE	00	SECRETARIA MUNICIPAL DE AGRICULTURA-SEMAGRI

Aplicacao Programada	Proj/Ativ	Finalidade	Categoria	Detalhada	TotalGrupo	Total Categ.	Total Func.
		F.R. - C.A.					
IMPLANT.E AMPL DE UNID DE BENEF DO PENDUNCULO DO CAJU	20.606.0020.1105.0000						12.075,00
4 DESPESAS DE CAPIT						12.075,00	
4 INVESTIMENTOS					12.075,00		
OBRAS E INSTALAÇÕES			4.4.90.51.00	6.037,50			
EQUIPAMENTOS E MATERIAL PERMANENTE			4.4.90.52.00	6.037,50			
PROGRAMA DE HORTAS COMUNITARIAS	20.606.0020.2055.0000						7.969,51
3 DESPESAS CORREN						7.969,51	
3 OUTRAS DESPESAS CORRENTES					7.969,51		
MATERIAL DE CONSUMO			3.3.90.30.00	1.328,25			
OUTROS SERVIÇOS DE TERCEIROS - PESSOA FÍSICA			3.3.90.36.00	3.320,63			
OUTROS SERVIÇOS DE TERCEIROS - PESSOA JURÍDICA			3.3.90.39.00	3.320,63			
MANUTENCAO DA SECRETARIA DE AGRICULTURA	20.606.0020.2057.0000						120.035,00
3 DESPESAS CORREN						120.035,00	
1 PESSOAL E ENCARGOS SOCIAIS					53.018,75		
CONTRATAÇÃO POR TEMPO DETERMINADO			3.1.90.04.00	1.207,50			
VENCIMENTOS E VANTAGENS FIXAS - PESSOAL CIVIL			3.1.90.11.00	50.000,00			
OUTRAS DESPESAS VARIÁVEIS - PESSOAL CIVIL			3.1.90.16.00	1.207,50			
DESPESAS DE EXERCÍCIOS ANTERIORES			3.1.90.92.00	603,75			
3 OUTRAS DESPESAS CORRENTES					67.016,25		
DIÁRIAS - CIVIL			3.3.90.14.00	12.075,00			
MATERIAL DE CONSUMO			3.3.90.30.00	1.207,50			
PREMIAÇÕES CULTURAIS, ARTÍSTICAS, CIENTÍFICAS, DESPORT			3.3.90.31.00	1.207,50			
SERVIÇOS DE CONSULTORIA			3.3.90.35.00	6.037,50			
OUTROS SERVIÇOS DE TERCEIROS - PESSOA FÍSICA			3.3.90.36.00	42.262,50			
OUTROS SERVIÇOS DE TERCEIROS - PESSOA JURÍDICA			3.3.90.39.00	3.018,75			
DESPESAS DE EXERCÍCIOS ANTERIORES			3.3.90.92.00	1.207,50			
AQUISICAO E DISTRIBUICAO DE SEMENTES E MUDAS	20.606.0020.2059.0000						7.969,51
3 DESPESAS CORREN						7.969,51	
3 OUTRAS DESPESAS CORRENTES					7.969,51		
MATERIAL DE CONSUMO			3.3.90.30.00	1.328,25			
OUTROS SERVIÇOS DE TERCEIROS - PESSOA FÍSICA			3.3.90.36.00	3.320,63			
OUTROS SERVIÇOS DE TERCEIROS - PESSOA JURÍDICA			3.3.90.39.00	3.320,63			
INCENTIVOS A PRODUCAO AGRICOLA	20.606.0020.2060.0000						7.969,51
3 DESPESAS CORREN						7.969,51	
3 OUTRAS DESPESAS CORRENTES					7.969,51		
MATERIAL DE CONSUMO			3.3.90.30.00	1.328,25			
OUTROS SERVIÇOS DE TERCEIROS - PESSOA FÍSICA			3.3.90.36.00	3.320,63			
OUTROS SERVIÇOS DE TERCEIROS - PESSOA JURÍDICA			3.3.90.39.00	3.320,63			
APOIO E INCENTIVOS A HORTIFRUTICULTURA	20.606.0020.2061.0000						7.245,00
3 DESPESAS CORREN						7.245,00	
3 OUTRAS DESPESAS CORRENTES					7.245,00		
MATERIAL DE CONSUMO			3.3.90.30.00	1.207,50			
OUTROS SERVIÇOS DE TERCEIROS - PESSOA FÍSICA			3.3.90.36.00	3.018,75			
OUTROS SERVIÇOS DE TERCEIROS - PESSOA JURÍDICA			3.3.90.39.00	3.018,75			



PREFEITURA MUNICIPAL DE GILBUÉS
PRAÇA JOAQUIM NOGUEIRA PARANAGUA, 717 - CNPJ:06.554.216/0001-85

Orçamento Programa - Exercício de 2024

Page 41

QUADRO AUXILIAR DE DETALHAMENTO DA DESPESA

ORGÃO	02	PREFEITURA MUNICIPAL DE GILBUÉS
UNIDADE	09	SECRETARIA MUNICIPAL DE AGRICULTURA-SEMAGRI
SUB UNIDADE	00	SECRETARIA MUNICIPAL DE AGRICULTURA-SEMAGRI

Aplicacao Programada	Proj/Ativ	Finalidade	Categoria	Detalhada	TotalGrupo	Total Categ.	Total Func.
		F.R. - C.A.					
APOIO E INCENTIVOS A HORTIFRUTICULTURA	20.606.0020.2061.0000						7.245,00
INCENTIVO A PECUARIA	20.606.0020.2062.0000						7.245,00
3 DESPESAS CORREN						7.245,00	
3 OUTRAS DESPESAS CORRENTES							
MATERIAL DE CONSUMO			3.3.90.30.00	1.207,50			
OUTROS SERVIÇOS DE TERCEIROS - PESSOA FÍSICA			3.3.90.36.00	3.018,75			
OUTROS SERVIÇOS DE TERCEIROS - PESSOA JURÍDICA			3.3.90.39.00	3.018,75			
PROGRAMA DE VACINACAO ANIMAL	20.606.0020.2063.0000						7.848,75
3 DESPESAS CORREN						7.848,75	
3 OUTRAS DESPESAS CORRENTES							
MATERIAL DE CONSUMO			3.3.90.30.00	1.207,50			
PASSAGENS E DESPESAS COM LOCOMOÇÃO			3.3.90.33.00	603,75			
OUTROS SERVIÇOS DE TERCEIROS - PESSOA FÍSICA			3.3.90.36.00	3.018,75			
OUTROS SERVIÇOS DE TERCEIROS - PESSOA JURÍDICA			3.3.90.39.00	3.018,75			
APOIO A MEDIO E PEQUENOS AGRICULTORES	20.606.0020.2064.0000						7.245,00
3 DESPESAS CORREN						7.245,00	
3 OUTRAS DESPESAS CORRENTES							
MATERIAL DE CONSUMO			3.3.90.30.00	1.207,50			
OUTROS SERVIÇOS DE TERCEIROS - PESSOA FÍSICA			3.3.90.36.00	3.018,75			
OUTROS SERVIÇOS DE TERCEIROS - PESSOA JURÍDICA			3.3.90.39.00	3.018,75			
INCENTIVO A CAPRINOC., SUINOCULTURA E PISCICULTURA	20.606.0020.2065.0000						7.245,00
3 DESPESAS CORREN						7.245,00	
3 OUTRAS DESPESAS CORRENTES							
MATERIAL DE CONSUMO			3.3.90.30.00	1.207,50			
OUTROS SERVIÇOS DE TERCEIROS - PESSOA FÍSICA			3.3.90.36.00	3.018,75			
OUTROS SERVIÇOS DE TERCEIROS - PESSOA JURÍDICA			3.3.90.39.00	3.018,75			
APOIO A MANUTENÇÃO DA EMATER	20.606.0020.2148.0000						7.969,51
3 DESPESAS CORREN						7.969,51	
3 OUTRAS DESPESAS CORRENTES							
CONTRIBUIÇÕES			3.3.50.41.00	1.328,25			
OUTROS SERVIÇOS DE TERCEIROS - PESSOA FÍSICA			3.3.90.36.00	3.320,63			
OUTROS SERVIÇOS DE TERCEIROS - PESSOA JURÍDICA			3.3.90.39.00	3.320,63			
ALUGUEL DE TRATOR E IMPL.P/ARAÇÃO E TERC.PRODUÇÃO	20.606.0020.2149.0000						9.297,76
3 DESPESAS CORREN						9.297,76	
3 OUTRAS DESPESAS CORRENTES							
MATERIAL DE CONSUMO			3.3.90.30.00	1.328,25			
OUTROS SERVIÇOS DE TERCEIROS - PESSOA FÍSICA			3.3.90.36.00	3.320,63			
OUTROS SERVIÇOS DE TERCEIROS - PESSOA JURÍDICA			3.3.90.39.00	3.320,63			
DESPESAS DE EXERCÍCIOS ANTERIORES			3.3.90.92.00	1.328,25			
IMPLANTAÇÃO E MANUT DE PROJ. COMUNITARIO DE IRRIGAÇÃO	20.606.0020.2150.0000						7.969,51



PREFEITURA MUNICIPAL DE GILBUÉS
PRAÇA JOAQUIM NOGUEIRA PARANAGUA, 717 - CNPJ:06.554.216/0001-85

Orçamento Programa - Exercício de 2024

Page 42

QUADRO AUXILIAR DE DETALHAMENTO DA DESPESA

ORGÃO	02	PREFEITURA MUNICIPAL DE GILBUÉS
UNIDADE	09	SECRETARIA MUNICIPAL DE AGRICULTURA-SEMAGRI
SUB UNIDADE	00	SECRETARIA MUNICIPAL DE AGRICULTURA-SEMAGRI

Aplicacao Programada	Proj/Ativ	Finalidade	Categoria	Detalhada	TotalGrupo	Total Categ.	Total Func.
		F.R. - C.A.					
IMPLANTAÇÃO E MANUT DE PROJ. COMUNITARIO DE IRRIGAÇÃO	20.606.0020.2150.0000						7.969,51
3 DESPESAS CORREN						7.969,51	
3 OUTRAS DESPESAS CORRENTES							
MATERIAL DE CONSUMO			3.3.90.30.00	1.328,25			
OUTROS SERVIÇOS DE TERCEIROS - PESSOA FÍSICA			3.3.90.36.00	3.320,63			
OUTROS SERVIÇOS DE TERCEIROS - PESSOA JURÍDICA			3.3.90.39.00	3.320,63			

TOTAL 527.038,96



PREFEITURA MUNICIPAL DE GILBUÉS
PRAÇA JOAQUIM NOGUEIRA PARANAGUA, 717 - CNPJ:06.554.216/0001-85

Orçamento Programa - Exercício de 2024

Page 43

QUADRO AUXILIAR DE DETALHAMENTO DA DESPESA

ORGÃO	02	PREFEITURA MUNICIPAL DE GILBUÉS
UNIDADE	10	SECRETARIA MUNICIPAL DE TRANSPORTE-SEMTRANS
SUB UNIDADE	00	SECRETARIA MUNICIPAL DE TRANSPORTE-SEMTRANS

Aplicacao Programada	Proj/Ativ	Finalidade	Categoria	Detalhada	TotalGrupo	Total Categ.	Total Func.
		F.R. - C.A.					
MANUTENÇÃO E ENCARGOS DA SECRETARIA	26.782.0010.2128.0000						57.114,75
3	DESPESAS CORREN					57.114,75	
1	PESSOAL E ENCARGOS SOCIAIS				7.969,50		
	CONTRATAÇÃO POR TEMPO DETERMINADO		3.1.90.04.00	1.328,25			
	VENCIMENTOS E VANTAGENS FIXAS - PESSOAL CIVIL		3.1.90.11.00	6.641,25			
3	OUTRAS DESPESAS CORRENTES				49.145,25		
	DIÁRIAS - CIVIL		3.3.90.14.00	2.656,50			
	OUTROS SERVIÇOS DE TERCEIROS - PESSOA FÍSICA		3.3.90.36.00	46.488,75			
MANUTENÇÃO E CONTROLE DA FROTA MUNICIPAL	26.782.0010.2173.0000					7.969,51	7.969,51
3	DESPESAS CORREN					7.969,51	
3	OUTRAS DESPESAS CORRENTES				7.969,51		
	MATERIAL DE CONSUMO		3.3.90.30.00	1.328,25			
	OUTROS SERVIÇOS DE TERCEIROS - PESSOA FÍSICA		3.3.90.36.00	3.320,63			
	OUTROS SERVIÇOS DE TERCEIROS - PESSOA JURÍDICA		3.3.90.39.00	3.320,63			
MANUTENÇÃO E ENCARGOS DA SECRETARIA	26.785.0010.2128.0000						3.320,63
3	DESPESAS CORREN					3.320,63	
3	OUTRAS DESPESAS CORRENTES				3.320,63		
	OUTROS SERVIÇOS DE TERCEIROS - PESSOA JURÍDICA		3.3.90.39.00	3.320,63			
TOTAL							68.404,89



PREFEITURA MUNICIPAL DE GILBUÉS
PRAÇA JOAQUIM NOGUEIRA PARANAGUA, 717 - CNPJ:06.554.216/0001-85

Orçamento Programa - Exercício de 2024

Page 44

QUADRO AUXILIAR DE DETALHAMENTO DA DESPESA

ORGÃO	02	PREFEITURA MUNICIPAL DE GILBUÉS
UNIDADE	11	SECRETARIA MUNICIPAL DE OBRAS E URBANISMO-SEMOB
SUB UNIDADE	00	SECRETARIA MUNICIPAL DE OBRAS E URBANISMO-SEMOB

Aplicacao Programada	Proj/Ativ	Finalidade	Categoria	Detalhada	TotalGrupo	Total Categ.	Total Func.
		F.R. - C.A.					
CONSTRUIR E RECUP. PRAÇAS, PARQUES, JARDINS E OUTROS LOG. PÚBLICOS	15.451.0011.1018.0000						479.800,00
4	DESPESAS DE CAPIT					479.800,00	
4	INVESTIMENTOS				479.800,00		
	OBRAS E INSTALAÇÕES		4.4.90.51.00	303.018,75			
	OBRAS E INSTALAÇÕES		4.4.90.51.00	53.762,50			
	OBRAS EM ANDAMENTO		4.4.90.51.91	120.000,00			
	EQUIPAMENTOS E MATERIAL PERMANENTE		4.4.90.52.00	3.018,75			
PAVIMENTAÇÃO ASFALTICA DE RUAS E AVENIDAS	15.451.0011.1019.0000					1.152.980,00	1.152.980,00
4	DESPESAS DE CAPIT					1.152.980,00	
4	INVESTIMENTOS				1.152.980,00		
	OBRAS E INSTALAÇÕES		4.4.90.51.00	430.187,50			
	OBRAS E INSTALAÇÕES		4.4.90.51.00	301.875,00			
	OBRAS E INSTALAÇÕES		4.4.90.51.00	420.917,50			
AQUISIÇÃO DE VEÍCULOS PARA LIMPEZA PÚBLICA	15.451.0011.1020.0000						154.671,25
4	DESPESAS DE CAPIT					154.671,25	
4	INVESTIMENTOS				154.671,25		
	EQUIPAMENTOS E MATERIAL PERMANENTE		4.4.90.52.00	154.671,25			
CONSTRUÇÃO E/OU RECUPERAÇÃO DE CALÇAMENTOS	15.451.0011.1029.0000						1.204.337,50
4	DESPESAS DE CAPIT					1.204.337,50	
4	INVESTIMENTOS				1.204.337,50		
	OBRAS E INSTALAÇÕES		4.4.90.51.00	650.000,00			
	OBRAS E INSTALAÇÕES		4.4.90.51.00	42.262,50			
	OBRAS E INSTALAÇÕES		4.4.90.51.00	500.000,00			
	EQUIPAMENTOS E MATERIAL PERMANENTE		4.4.90.52.00	12.075,00			
AQUISIÇÃO DE IMÓVEIS	15.451.0011.1045.0000					5.313,00	5.313,00
4	DESPESAS DE CAPIT					5.313,00	
4	INVESTIMENTOS				2.656,50		
	AQUISIÇÃO DE IMÓVEIS		4.4.90.61.00	2.656,50			
	INVERSÕES FINANCEIRAS				2.656,50		
	AQUISIÇÃO DE IMÓVEIS		4.5.90.61.00	2.656,50			
INDENIZAÇÃO E DESAPROPRIAÇÃO	15.451.0011.1067.0000					1.328,26	1.328,26
4	DESPESAS DE CAPIT					1.328,26	
4	INVESTIMENTOS				664,13		
	AQUISIÇÃO DE IMÓVEIS		4.4.90.61.00	664,13			
	INVERSÕES FINANCEIRAS				664,13		
	AQUISIÇÃO DE IMÓVEIS		4.5.90.61.00	664,13			
IMPLANTAÇÃO DA SEGURANÇA E EDUCAÇÃO DE TRANSITO	15.451.0011.1069.0000						24.150,00
4	DESPESAS DE CAPIT					24.150,00	
4	INVESTIMENTOS				24.150,00		
	OBRAS E INSTALAÇÕES		4.4.90.51.00	12.075,00			
	EQUIPAMENTOS E MATERIAL PERMANENTE		4.4.90.52.00	12.075,00			

PREFEITURA MUNICIPAL DE GILBUÉS

PRAÇA JOAQUIM NOGUEIRA PARANAGUA, 717 - CNPJ:06.554.216/0001-85

Orçamento Programa - Exercício de 2024

Page 45

QUADRO AUXILIAR DE DETALHAMENTO DA DESPESA

ORGÃO	02	PREFEITURA MUNICIPAL DE GILBUÉS						
UNIDADE	11	SECRETARIA MUNICIPAL DE OBRAS E URBANISMO-SEMOB						
SUB UNIDADE	00	SECRETARIA MUNICIPAL DE OBRAS E URBANISMO-SEMOB						
Aplicação Programada		Proj/Ativ	Finalidade	Categoria	Detalhada	TotalGrupo	Total Categ.	Total Func.
			F.R. - C.A.					
IMPLANTAÇÃO DA SEGURANÇA E EDUCAÇÃO DE TRANSITO		15.451.0011.1069.0000						24.150,00
AQUISIÇÃO DE EQUIPAMENTO E MATERIAL PERMANENTE		15.451.0011.1070.0000						18.112,50
4 DESPESAS DE CAPIT							18.112,50	
4 INVESTIMENTOS						18.112,50		
EQUIPAMENTOS E MATERIAL PERMANENTE				4.4.90.52.00	18.112,50			
ABERTURA DE RUAS E AVENIDAS		15.451.0011.1072.0000						2.656,50
4 DESPESAS DE CAPIT							2.656,50	
4 INVESTIMENTOS						2.656,50		
OBRAS E INSTALAÇÕES				4.4.90.51.00	2.656,50			
MELHORIA DE RUAS E AVENIDAS		15.451.0011.1073.0000						134.688,75
4 DESPESAS DE CAPIT							134.688,75	
4 INVESTIMENTOS						134.688,75		
OBRAS E INSTALAÇÕES				4.4.90.51.00	74.313,75			
EQUIPAMENTOS E MATERIAL PERMANENTE				4.4.90.52.00	60.375,00			
IMPLANTACAO DO PLANO DIRETOR		15.451.0011.2015.0000						7.969,51
3 DESPESAS CORREN							7.969,51	
3 OUTRAS DESPESAS CORRENTES						7.969,51		
MATERIAL DE CONSUMO				3.3.90.30.00	1.328,25			
OUTROS SERVIÇOS DE TERCEIROS - PESSOA FÍSICA				3.3.90.36.00	3.320,63			
OUTROS SERVIÇOS DE TERCEIROS - PESSOA JURÍDICA				3.3.90.39.00	3.320,63			
MANUTENCAO DE PRACAS, PARQUES, JARDINS E OUTROS LOG. PUBLICO		15.451.0011.2042.0000						38.640,00
3 DESPESAS CORREN							38.640,00	
3 OUTRAS DESPESAS CORRENTES						38.640,00		
MATERIAL DE CONSUMO				3.3.90.30.00	1.207,50			
OUTROS SERVIÇOS DE TERCEIROS - PESSOA FÍSICA				3.3.90.36.00	36.225,00			
OUTROS SERVIÇOS DE TERCEIROS - PESSOA JURÍDICA				3.3.90.39.00	1.207,50			
URBANIZAÇÃO DE VIAS E OUTROS LOGADOUROS PÚBLICOS		15.451.0011.2070.0000						57.750,00
3 DESPESAS CORREN							57.750,00	
3 OUTRAS DESPESAS CORRENTES						57.750,00		
MATERIAL DE CONSUMO				3.3.90.30.00	14.625,00			
OUTROS SERVIÇOS DE TERCEIROS - PESSOA FÍSICA				3.3.90.36.00	19.923,75			
OUTROS SERVIÇOS DE TERCEIROS - PESSOA JURÍDICA				3.3.90.39.00	23.201,25			
AQUISIÇÃO E DESAPROPRIAÇÃO DE IMÓVEIS		15.451.0011.2125.0000						664,13
4 DESPESAS DE CAPIT							664,13	
5 INVERSÕES FINANCEIRAS						664,13		
AQUISIÇÃO DE IMÓVEIS				4.5.90.61.00	664,13			
AQUISICAO DE VEICULOS		15.452.0011.1013.0000						101.207,50



PREFEITURA MUNICIPAL DE GILBUÉS

PRAÇA JOAQUIM NOGUEIRA PARANAGUA, 717 - CNPJ:06.554.216/0001-85

Orçamento Programa - Exercício de 2024

Page 46

QUADRO AUXILIAR DE DETALHAMENTO DA DESPESA

ORGÃO	02	PREFEITURA MUNICIPAL DE GILBUÉS
UNIDADE	11	SECRETARIA MUNICIPAL DE OBRAS E URBANISMO-SEMOB
SUB UNIDADE	00	SECRETARIA MUNICIPAL DE OBRAS E URBANISMO-SEMOB

Aplicacao Programada	Proj/Ativ	Finalidade	Categoria	Detalhada	TotalGrupo	Total Categ.	Total Func.
		F.R. - C.A.					
AQUISICAO DE VEICULOS	15.452.0011.1013.0000						101.207,50
4 DESPESAS DE CAPIT						101.207,50	
4 INVESTIMENTOS					101.207,50		
EQUIPAMENTOS E MATERIAL PERMANENTE			4.4.90.52.00	101.207,50			
CONSTRUÇÃO E RECUPERAÇÃO DE CEMITÉ• RIOS	15.452.0011.1021.0000						3.622,50
4 DESPESAS DE CAPIT						3.622,50	
4 INVESTIMENTOS					3.622,50		
OBRAS E INSTALAÇÕES			4.4.90.51.00	2.415,00			
EQUIPAMENTOS E MATERIAL PERMANENTE			4.4.90.52.00	1.207,50			
MANUTENCAO DO SETOR DE LIMPEZA PUBLICA	15.452.0011.2069.0000						1.564.125,00
3 DESPESAS CORREN						1.564.125,00	
1 PESSOAL E ENCARGOS SOCIAIS					3.018,75		
CONTRATAÇÃO POR TEMPO DETERMINADO			3.1.90.04.00	1.207,50			
VENCIMENTOS E VANTAGENS FIXAS - PESSOAL CIVIL			3.1.90.11.00	1.207,50			
OUTRAS DESPESAS VARIÁVEIS - PESSOAL CIVIL			3.1.90.16.00	603,75			
3 OUTRAS DESPESAS CORRENTES					1.561.106,25		
MATERIAL DE CONSUMO			3.3.90.30.00	603,75			
OUTROS SERVIÇOS DE TERCEIROS - PESSOA FÍSICA			3.3.90.36.00	203.750,00			
OUTROS SERVIÇOS DE TERCEIROS - PESSOA JURÍDICA			3.3.90.39.00	1.356.752,50			
ADMINISTRAÇÃO E ENCARGOS DA SECRETARIA	15.452.0011.2075.0000						741.945,00
3 DESPESAS CORREN						741.945,00	
1 PESSOAL E ENCARGOS SOCIAIS					38.640,00		
CONTRATAÇÃO POR TEMPO DETERMINADO			3.1.90.04.00	12.075,00			
VENCIMENTOS E VANTAGENS FIXAS - PESSOAL CIVIL			3.1.90.11.00	24.150,00			
OUTRAS DESPESAS VARIÁVEIS - PESSOAL CIVIL			3.1.90.16.00	1.207,50			
DESPESAS DE EXERCÍCIOS ANTERIORES			3.1.90.92.00	1.207,50			
3 OUTRAS DESPESAS CORRENTES					703.305,00		
DIÁRIAS - CIVIL			3.3.90.14.00	1.207,50			
MATERIAL DE CONSUMO			3.3.90.30.00	120.750,00			
MATERIAL DE CONSUMO			3.3.90.30.00	150.000,00			
SERVIÇOS DE CONSULTORIA			3.3.90.35.00	1.207,50			
OUTROS SERVIÇOS DE TERCEIROS - PESSOA FÍSICA			3.3.90.36.00	241.500,00			
OUTROS SERVIÇOS DE TERCEIROS - PESSOA FÍSICA			3.3.90.36.00	100.000,00			
OUTROS SERVIÇOS DE TERCEIROS - PESSOA JURÍDICA			3.3.90.39.00	24.150,00			
OUTROS SERVIÇOS DE TERCEIROS - PESSOA JURÍDICA			3.3.90.39.00	50.000,00			
DESPESAS DE EXERCÍCIOS ANTERIORES			3.3.90.92.00	12.075,00			
INDENIZAÇÕES E RESTITUIÇÕES			3.3.90.93.00	2.415,00			
MANUTENÇÃO E RECUPERAÇÃO DE CEMITÉ• RIOS	15.452.0011.2121.0000						5.313,01
3 DESPESAS CORREN						5.313,01	
3 OUTRAS DESPESAS CORRENTES					5.313,01		
MATERIAL DE CONSUMO			3.3.90.30.00	664,13			
OUTROS SERVIÇOS DE TERCEIROS - PESSOA FÍSICA			3.3.90.36.00	3.984,75			
OUTROS SERVIÇOS DE TERCEIROS - PESSOA JURÍDICA			3.3.90.39.00	664,13			
CONSTRUCAO E RECUPERACAO DE HABITACOES RURAIS	16.481.0007.1022.0000						45.310,00

PREFEITURA MUNICIPAL DE GILBUÉS

PRAÇA JOAQUIM NOGUEIRA PARANAGUA, 717 - CNPJ:06.554.216/0001-85

Orçamento Programa - Exercício de 2024

Page 47

QUADRO AUXILIAR DE DETALHAMENTO DA DESPESA

ORGÃO	02	PREFEITURA MUNICIPAL DE GILBUÉS						
UNIDADE	11	SECRETARIA MUNICIPAL DE OBRAS E URBANISMO-SEMOB						
SUB UNIDADE	00	SECRETARIA MUNICIPAL DE OBRAS E URBANISMO-SEMOB						
Aplicacao Programada			Proj/Ativ	Finalidade	Categoria	Detalhada	TotalGrupo	Total Categ. Total Func.
				F.R. - C.A.				
CONSTRUCAO E RECUPERACAO DE HABITACOES RURAIS			16.481.0007.1022.0000					45.310,00
4	4	DESPESAS DE CAPIT						45.310,00
	4	INVESTIMENTOS					45.310,00	
		OBRAS E INSTALAÇÕES			4.4.90.51.00	45.310,00		
CONSTRUCAO E RECUPERACAO DE HABITACOES URBANAS			16.482.0007.1023.0000					45.310,00
4	4	DESPESAS DE CAPIT						45.310,00
	4	INVESTIMENTOS					45.310,00	
		OBRAS E INSTALAÇÕES			4.4.90.51.00	45.310,00		
CONST. E AMPL. DO SIST. DE ABASTECIMENTO D'AGUA			17.511.0006.1024.0000					24.450,00
4	4	DESPESAS DE CAPIT						24.450,00
	4	INVESTIMENTOS					24.450,00	
		OBRAS E INSTALAÇÕES			4.4.90.51.00	3.018,75		
		OBRAS E INSTALAÇÕES			4.4.90.51.00	300,00		
		OBRAS E INSTALAÇÕES			4.4.90.51.00	18.112,50		
		EQUIPAMENTOS E MATERIAL PERMANENTE			4.4.90.52.00	3.018,75		
CONSTRUCAO E RECUPERACAO DE AÇUDES, BARREIROS E BARRAGENS			17.511.0006.1025.0000					47.725,00
4	4	DESPESAS DE CAPIT						47.725,00
	4	INVESTIMENTOS					47.725,00	
		OBRAS E INSTALAÇÕES			4.4.90.51.00	47.725,00		
CONSTR. RECUP. E EQUIPAR CAIXAS D'AGUA E CHAFARIZES PUBLICOS			17.511.0006.1026.0000					54.366,25
4	4	DESPESAS DE CAPIT						54.366,25
	4	INVESTIMENTOS					54.366,25	
		OBRAS E INSTALAÇÕES			4.4.90.51.00	47.725,00		
		EQUIPAMENTOS E MATERIAL PERMANENTE			4.4.90.52.00	6.641,25		
CONSTRUIR, REFORMAR, RESTAURAR E EQUIPAR CISTERNAS			17.511.0006.1074.0000					27.168,75
4	4	DESPESAS DE CAPIT						27.168,75
	4	INVESTIMENTOS					27.168,75	
		OBRAS E INSTALAÇÕES			4.4.90.51.00	3.018,75		
		OBRAS E INSTALAÇÕES			4.4.90.51.00	18.112,50		
		EQUIPAMENTOS E MATERIAL PERMANENTE			4.4.90.52.00	6.037,50		
PERFURAR, REST. E EQUIPAR POÇOS TUBULARES E CAÇIMBÕES			17.511.0006.1075.0000					71.875,00
4	4	DESPESAS DE CAPIT						71.875,00
	4	INVESTIMENTOS					71.875,00	
		OBRAS E INSTALAÇÕES			4.4.90.51.00	6.037,50		
		OBRAS E INSTALAÇÕES			4.4.90.51.00	53.762,50		
		EQUIPAMENTOS E MATERIAL PERMANENTE			4.4.90.52.00	6.037,50		
		EQUIPAMENTOS E MATERIAL PERMANENTE			4.4.90.52.00	6.037,50		



PREFEITURA MUNICIPAL DE GILBUÉS

PRAÇA JOAQUIM NOGUEIRA PARANAGUA, 717 - CNPJ:06.554.216/0001-85

Orçamento Programa - Exercício de 2024

Page 48

QUADRO AUXILIAR DE DETALHAMENTO DA DESPESA

ORGÃO	02	PREFEITURA MUNICIPAL DE GILBUÉS
UNIDADE	11	SECRETARIA MUNICIPAL DE OBRAS E URBANISMO-SEMOB
SUB UNIDADE	00	SECRETARIA MUNICIPAL DE OBRAS E URBANISMO-SEMOB

Aplicacao Programada	Proj/Ativ	Finalidade	Categoria	Detalhada	TotalGrupo	Total Categ.	Total Func.
F.R. - C.A.							
PERFURAR, REST. E EQUIPAR POÇOS TUBULARES E CAÇIMBÕES	17.511.0006.1075.0000						71.875,00
MANUTENÇÃO DE POÇOS, CHAFARIZES E CAIXA D'ÁGUA	17.511.0006.2078.0000						67.620,00
3 DESPESAS CORREN						67.620,00	
1 PESSOAL E ENCARGOS SOCIAIS					7.245,00		
VENCIMENTOS E VANTAGENS FIXAS - PESSOAL CIVIL			3.1.90.11.00	6.037,50			
INDENIZAÇÕES E RESTITUIÇÕES TRABALHISTAS			3.1.90.94.00	1.207,50			
3 OUTRAS DESPESAS CORRENTES					60.375,00		
DIÁRIAS - CIVIL			3.3.90.14.00	6.037,50			
MATERIAL DE CONSUMO			3.3.90.30.00	18.112,50			
OUTROS SERVIÇOS DE TERCEIROS - PESSOA FÍSICA			3.3.90.36.00	18.112,50			
OUTROS SERVIÇOS DE TERCEIROS - PESSOA JURÍDICA			3.3.90.39.00	18.112,50			
CONSTRUIR, RECUPERAR E EQUIPAR MÓDULOS SANITÁRIOS DOMICILIARES-MSD	17.512.0006.1015.0000						63.075,00
4 DESPESAS DE CAPIT						63.075,00	
4 INVESTIMENTOS					63.075,00		
OBRAS E INSTALAÇÕES			4.4.90.51.00	12.075,00			
OBRAS E INSTALAÇÕES			4.4.90.51.00	50.000,00			
OBRAS E INSTALAÇÕES			4.4.90.51.00	1.000,00			
CONST. INST. REST. E EQUIP LAVANDERIA PÚBLICA	17.512.0006.1017.0000						6.537,50
4 DESPESAS DE CAPIT						6.537,50	
4 INVESTIMENTOS					6.537,50		
OBRAS E INSTALAÇÕES			4.4.90.51.00	500,00			
EQUIPAMENTOS E MATERIAL PERMANENTE			4.4.90.52.00	6.037,50			
CONSTRUIR, RESTAURAR E AMPLIAR ATERRO SANITÁRIO	17.512.0006.1028.0000						53.762,50
4 DESPESAS DE CAPIT						53.762,50	
4 INVESTIMENTOS					53.762,50		
OBRAS E INSTALAÇÕES			4.4.90.51.00	12.075,00			
OBRAS E INSTALAÇÕES			4.4.90.51.00	41.687,50			
CONTRUÇÃO E AMPLIAÇÃO DA REDE DE ABASTECIMENTO D'ÁGUA	17.512.0006.1076.0000						33.206,25
4 DESPESAS DE CAPIT						33.206,25	
4 INVESTIMENTOS					33.206,25		
OBRAS E INSTALAÇÕES			4.4.90.51.00	15.093,75			
OBRAS E INSTALAÇÕES			4.4.90.51.00	12.075,00			
EQUIPAMENTOS E MATERIAL PERMANENTE			4.4.90.52.00	6.037,50			
CONSTRUÇÃO DE ESGOTOS, GALERIAS E CANAIS DE DRENAGEM	17.512.0006.1077.0000						500,00
4 DESPESAS DE CAPIT						500,00	
4 INVESTIMENTOS					500,00		
OBRAS E INSTALAÇÕES			4.4.90.51.00	500,00			



PREFEITURA MUNICIPAL DE GILBUÉS

PRAÇA JOAQUIM NOGUEIRA PARANAGUA, 717 - CNPJ:06.554.216/0001-85

Orçamento Programa - Exercício de 2024

Page 49

QUADRO AUXILIAR DE DETALHAMENTO DA DESPESA

ORGÃO	02	PREFEITURA MUNICIPAL DE GILBUÉS						
UNIDADE	11	SECRETARIA MUNICIPAL DE OBRAS E URBANISMO-SEMOB						
SUB UNIDADE	00	SECRETARIA MUNICIPAL DE OBRAS E URBANISMO-SEMOB						
Aplicação Programada			Proj/Ativ	Finalidade	Categoria	Detalhada	TotalGrupo	Total Categ. Total Func.
				F.R. - C.A.				
IMPLANTAÇÃO DE SISTEMA DE ESGOTAMENTO SANITÁRIO			17.512.0006.1078.0000					42.291,25
4		DESPESAS DE CAPIT						42.291,25
4		INVESTIMENTOS					42.291,25	
		OBRAS E INSTALAÇÕES			4.4.90.51.00	3.018,75		
		OBRAS E INSTALAÇÕES			4.4.90.51.00	39.272,50		
MANUTENÇÃO DAS DESPESAS COM AGUA E ESGOTOS			17.512.0006.2004.0000					24.150,00
3		DESPESAS CORREN						24.150,00
3		OUTRAS DESPESAS CORRENTES					24.150,00	
		OUTROS SERVIÇOS DE TERCEIROS - PESSOA JURÍDICA			3.3.90.39.00	18.112,50		
		DESPESAS DE EXERCÍCIOS ANTERIORES			3.3.90.92.00	6.037,50		
MANUTENÇÃO DOS SERVIÇOS DE SANEAMENTO BÁSICO			17.512.0006.2129.0000					6.641,25
3		DESPESAS CORREN						6.641,25
3		OUTRAS DESPESAS CORRENTES					6.641,25	
		MATERIAL DE CONSUMO			3.3.90.30.00	1.328,25		
		OUTROS SERVIÇOS DE TERCEIROS - PESSOA FÍSICA			3.3.90.36.00	2.656,50		
		OUTROS SERVIÇOS DE TERCEIROS - PESSOA JURÍDICA			3.3.90.39.00	2.656,50		
CONSTRUIR, REFORMAR E EQUIPAR POSTOS TELEFÔNICOS			24.722.0011.1033.0000					2.656,50
4		DESPESAS DE CAPIT						2.656,50
4		INVESTIMENTOS					2.656,50	
		OBRAS E INSTALAÇÕES			4.4.90.51.00	1.328,25		
		EQUIPAMENTOS E MATERIAL PERMANENTE			4.4.90.52.00	1.328,25		
IMPLANTAR, RESTAURAR E EQUIPAR REDE DE ILUMINAÇÃO PÚBLICA			25.752.0011.1034.0000					30.187,50
4		DESPESAS DE CAPIT						30.187,50
4		INVESTIMENTOS					30.187,50	
		OBRAS E INSTALAÇÕES			4.4.90.51.00	6.037,50		
		OBRAS E INSTALAÇÕES			4.4.90.51.00	18.112,50		
		EQUIPAMENTOS E MATERIAL PERMANENTE			4.4.90.52.00	6.037,50		
MANUTENÇÃO DOS SERVIÇOS DE ILUMINAÇÃO PÚBLICA			25.752.0011.2072.0000					20.752,00
3		DESPESAS CORREN						20.752,00
3		OUTRAS DESPESAS CORRENTES					20.752,00	
		MATERIAL DE CONSUMO			3.3.90.30.00	5.514,50		
		OUTROS SERVIÇOS DE TERCEIROS - PESSOA FÍSICA			3.3.90.36.00	6.325,00		
		OUTROS SERVIÇOS DE TERCEIROS - PESSOA JURÍDICA			3.3.90.39.00	6.037,50		
		OUTROS SERVIÇOS DE TERCEIROS - PESSOA JURÍDICA			3.3.90.39.00	2.875,00		
CONT., RECUP. E REST. DE BUEIROS E PASSAGENS MOLHADAS			26.782.0010.1035.0000					24.150,00
4		DESPESAS DE CAPIT						24.150,00



PREFEITURA MUNICIPAL DE GILBUÉS

PRAÇA JOAQUIM NOGUEIRA PARANAGUA, 717 - CNPJ:06.554.216/0001-85

Orçamento Programa - Exercício de 2024

Page 50

QUADRO AUXILIAR DE DETALHAMENTO DA DESPESA

ORGÃO	02	PREFEITURA MUNICIPAL DE GILBUÉS
UNIDADE	11	SECRETARIA MUNICIPAL DE OBRAS E URBANISMO-SEMOB
SUB UNIDADE	00	SECRETARIA MUNICIPAL DE OBRAS E URBANISMO-SEMOB

Aplicacao Programada	Proj/Ativ	Finalidade	Categoria	Detalhada	TotalGrupo	Total Categ.	Total Func.
F.R. - C.A.							
CONT., RECUP. E REST. DE BUEIROS E PASSAGENS MOLHADAS	26.782.0010.1035.0000						24.150,00
4	4	DESPESAS DE CAPIT INVESTIMENTOS			24.150,00	24.150,00	
		OBRAS E INSTALAÇÕES	4.4.90.51.00	18.112,50			
		EQUIPAMENTOS E MATERIAL PERMANENTE	4.4.90.52.00	6.037,50			
CONSTRUIR, REFORMAR E EQUIPAR O TERMINAL RODOVIÁRIO	26.782.0010.1038.0000						24.150,00
4	4	DESPESAS DE CAPIT INVESTIMENTOS			24.150,00	24.150,00	
		OBRAS E INSTALAÇÕES	4.4.90.51.00	24.150,00			
IMPLANTACAO E SINALIZACAO DO TRANSITO MUNICIPAL	26.782.0010.1062.0000						2.378,88
4	4	DESPESAS DE CAPIT INVESTIMENTOS			2.378,88	2.378,88	
		OBRAS E INSTALAÇÕES	4.4.90.51.00	1.352,50			
		EQUIPAMENTOS E MATERIAL PERMANENTE	4.4.90.52.00	1.026,38			
CONSTRUÇÃO E RECUPERAÇÃO DE ESTRADAS VICINAIS	26.782.0010.1079.0000						346.600,00
4	4	DESPESAS DE CAPIT INVESTIMENTOS			346.600,00	346.600,00	
		OBRAS E INSTALAÇÕES	4.4.90.51.00	250.000,00			
		OBRAS E INSTALAÇÕES	4.4.90.51.00	96.600,00			
CONTRUÇÃO E RECUPERAÇÃO DE PONTE	26.782.0010.1082.0000						71.875,00
4	4	DESPESAS DE CAPIT INVESTIMENTOS			71.875,00	71.875,00	
		OBRAS E INSTALAÇÕES	4.4.90.51.00	18.112,50			
		OBRAS E INSTALAÇÕES	4.4.90.51.00	53.762,50			
MANUTENCAO DE ESTRADAS VICINAIS	26.782.0010.2073.0000						335.462,50
3	3	DESPESAS CORREN OUTRAS DESPESAS CORRENTES			335.462,50	335.462,50	
		MATERIAL DE CONSUMO	3.3.90.30.00	18.112,50			
		OUTROS SERVIÇOS DE TERCEIROS - PESSOA FÍSICA	3.3.90.36.00	24.150,00			
		OUTROS SERVIÇOS DE TERCEIROS - PESSOA JURÍDICA	3.3.90.39.00	281.125,00			
		OUTROS SERVIÇOS DE TERCEIROS - PESSOA JURÍDICA	3.3.90.39.00	12.075,00			
TOTAL							7.171.475,54



PREFEITURA MUNICIPAL DE GILBUÉS
PRAÇA JOAQUIM NOGUEIRA PARANAGUA, 717 - CNPJ:06.554.216/0001-85

Orçamento Programa - Exercício de 2024

Page 51

QUADRO AUXILIAR DE DETALHAMENTO DA DESPESA

ORGÃO	02	PREFEITURA MUNICIPAL DE GILBUÉS						
UNIDADE	12	SECRETARIA MUNICIPAL DE MEIO AMBIENTE-SEMUMA						
SUB UNIDADE	00	SECRETARIA MUNICIPAL DE MEIO AMBIENTE-SEMUMA						
Aplicacao Programada	Proj/Ativ	Finalidade	Categoria	Detalhada	TotalGrupo	Total Categ.	Total Func.	
		F.R. - C.A.						
PRESERVAÇÃO AMBIENTAL DOS PARQUES PÚBLICOS	18.541.0013.2130.0000						12.245,00	
3	DESPESAS CORREN							
1	PESSOAL E ENCARGOS SOCIAIS				8.622,50			
	VENCIMENTOS E VANTAGENS FIXAS - PESSOAL CIVIL	3.1.90.11.00		3.622,50				
	RESSARCIMENTO DE DESPESAS DE PESSOAL REQUISITADO	3.1.90.96.00		5.000,00				
3	OUTRAS DESPESAS CORRENTES				3.622,50			
	MATERIAL DE CONSUMO	3.3.90.30.00		1.207,50				
	OUTROS SERVIÇOS DE TERCEIROS - PESSOA FÍSICA	3.3.90.36.00		1.207,50				
	OUTROS SERVIÇOS DE TERCEIROS - PESSOA JURÍDICA	3.3.90.39.00		1.207,50				
MANUTENÇÃO DE ENCARGOS DA SECRETARIA	18.541.0013.2174.0000					43.470,00	43.470,00	
3	DESPESAS CORREN							
1	PESSOAL E ENCARGOS SOCIAIS				30.187,50			
	VENCIMENTOS E VANTAGENS FIXAS - PESSOAL CIVIL	3.1.90.11.00		30.187,50				
3	OUTRAS DESPESAS CORRENTES				13.282,50			
	DIÁRIAS - CIVIL	3.3.90.14.00		6.037,50				
	MATERIAL DE CONSUMO	3.3.90.30.00		2.415,00				
	OUTROS SERVIÇOS DE TERCEIROS - PESSOA FÍSICA	3.3.90.36.00		2.415,00				
	OUTROS SERVIÇOS DE TERCEIROS - PESSOA JURÍDICA	3.3.90.39.00		2.415,00				
RECUPERACAO DE AREAS DEGRADADAS PELA EROSAO	18.543.0013.1060.0000						13.815,37	
4	DESPESAS DE CAPIT							
4	INVESTIMENTOS				13.815,37		13.815,37	
	OBRAS E INSTALAÇÕES	4.4.90.51.00		7.777,87				
	EQUIPAMENTOS E MATERIAL PERMANENTE	4.4.90.52.00		6.037,50				
RECUPER. E DESASSOREAMENTO DE AÇUDES, BARRAGENS E BARREIROS	18.543.0013.1098.0000						36.225,00	
4	DESPESAS DE CAPIT							
4	INVESTIMENTOS				36.225,00		36.225,00	
	OBRAS E INSTALAÇÕES	4.4.90.51.00		12.075,00				
	OBRAS E INSTALAÇÕES	4.4.90.51.00		24.150,00				
TOTAL							105.755,37	



PREFEITURA MUNICIPAL DE GILBUÉS
PRAÇA JOAQUIM NOGUEIRA PARANAGUA, 717 - CNPJ:06.554.216/0001-85

Orçamento Programa - Exercício de 2024

Page 52

QUADRO AUXILIAR DE DETALHAMENTO DA DESPESA

ORGÃO	02	PREFEITURA MUNICIPAL DE GILBUÉS						
UNIDADE	13	SECRETARIA MUNICIPAL DE ESPORTE-SEME						
SUB UNIDADE	00	SECRETARIA MUNICIPAL DE ESPORTE-SEME						
Aplicacao Programada	Proj/Ativ	Finalidade	Categoria	Detalhada	TotalGrupo	Total Categ.	Total Func.	
		F.R. - C.A.						
ENCARGOS COM DEPARTAMENTO DE ESPORTE E LAZER	27.122.0006.2172.0000						60.375,00	
3	DESPESAS CORREN							
3	OUTRAS DESPESAS CORRENTES				60.375,00		60.375,00	
	OUTROS SERVIÇOS DE TERCEIROS - PESSOA FÍSICA	3.3.90.36.00		24.150,00				
	OUTROS SERVIÇOS DE TERCEIROS - PESSOA JURÍDICA	3.3.90.39.00		36.225,00				
CONSTRUÇÃO E RESTAURAÇÃO DE QUADRAS E GINASIOS DE ESPORTE	27.812.0006.1009.0000						18.112,50	
4	DESPESAS DE CAPIT							
4	INVESTIMENTOS				18.112,50		18.112,50	
	OBRAS E INSTALAÇÕES	4.4.90.51.00		18.112,50				
CONSTRUÇÃO E RECUPERAÇÃO DE CAMPOS DE FUTEBOL	27.812.0006.1010.0000						29.612,50	
4	DESPESAS DE CAPIT							
4	INVESTIMENTOS				29.612,50		29.612,50	
	OBRAS E INSTALAÇÕES	4.4.90.51.00		29.612,50				
MANUTENCAO DO DESPORTO AMADOR	27.812.0006.2031.0000						86.940,00	
3	DESPESAS CORREN							
1	PESSOAL E ENCARGOS SOCIAIS				24.150,00		24.150,00	
	VENCIMENTOS E VANTAGENS FIXAS - PESSOAL CIVIL	3.1.90.11.00		24.150,00				
3	OUTRAS DESPESAS CORRENTES				62.790,00			
	DIÁRIAS - CIVIL	3.3.90.14.00		4.830,00				
	MATERIAL DE CONSUMO	3.3.90.30.00		24.150,00				
	PREMIAÇÕES CULTURAIS, ARTÍSTICAS, CIENTÍFICAS, DESPORT	3.3.90.31.00		2.415,00				
	MATERIAL, BEM OU SERVIÇO PARA DISTRIBUIÇÃO GRATUITA	3.3.90.32.00		2.415,00				
	PASSAGENS E DESPESAS COM LOCOMOÇÃO	3.3.90.33.00		2.415,00				
	OUTROS SERVIÇOS DE TERCEIROS - PESSOA FÍSICA	3.3.90.36.00		18.112,50				
	OUTROS SERVIÇOS DE TERCEIROS - PESSOA JURÍDICA	3.3.90.39.00		6.037,50				
	OUTROS AUXÍLIOS FINANCEIROS A PESSOAS FÍSICAS	3.3.90.48.00		2.415,00				
TRANSFERENCIAS DO FUNDESP	27.812.0006.2080.0000						1.207,50	
3	DESPESAS CORREN							
3	OUTRAS DESPESAS CORRENTES				1.207,50		1.207,50	
	CONTRIBUIÇÕES	3.3.90.41.00		1.207,50				
CONSTRUCAO DE GINASIO POLIESPORTIVO	27.812.0018.1011.0000						18.112,50	
4	DESPESAS DE CAPIT							
4	INVESTIMENTOS				18.112,50		18.112,50	
	OBRAS E INSTALAÇÕES	4.4.90.51.00		18.112,50				
CONTRUIR, RESTAURAR E AMPLIAR ESTÁDIO MUNICIPAL	27.813.0006.1093.0000						18.112,50	
4	DESPESAS DE CAPIT							
4	INVESTIMENTOS				18.112,50		18.112,50	
	OBRAS E INSTALAÇÕES	4.4.90.51.00		18.112,50				



PREFEITURA MUNICIPAL DE GILBUÉS

PRAÇA JOAQUIM NOGUEIRA PARANAGUA, 717 - CNPJ:06.554.216/0001-85

Orçamento Programa - Exercício de 2024

Page 53

QUADRO AUXILIAR DE DETALHAMENTO DA DESPESA

ORGÃO	02	PREFEITURA MUNICIPAL DE GILBUÉS
UNIDADE	13	SECRETARIA MUNICIPAL DE ESPORTE-SEME
SUB UNIDADE	00	SECRETARIA MUNICIPAL DE ESPORTE-SEME

Aplicacao Programada	Proj/Ativ	Finalidade	Categoria	Detalhada	TotalGrupo	Total Categ.	Total Func.
		F.R. - C.A.					
CONSTRUIR E EQUIPAR ACADEMIA AO AR LIVRE	27.813.0006.1094.0000						2.415,00
4 DESPESAS DE CAPIT						2.415,00	
4 INVESTIMENTOS					2.415,00		
OBRAS E INSTALAÇÕES			4.4.90.51.00	1.207,50			
EQUIPAMENTOS E MATERIAL PERMANENTE			4.4.90.52.00	1.207,50			
TOTAL							234.887,50



PREFEITURA MUNICIPAL DE GILBUÉS

PRAÇA JOAQUIM NOGUEIRA PARANAGUA, 717 - CNPJ:06.554.216/0001-85

Orçamento Programa - Exercício de 2024

Page 54

QUADRO AUXILIAR DE DETALHAMENTO DA DESPESA

ORGÃO	02	PREFEITURA MUNICIPAL DE GILBUÉS
UNIDADE	14	SECRETARIA MUNICIPAL DE TURISMO
SUB UNIDADE	00	SECRETARIA MUNICIPAL DE TURISMO

Aplicacao Programada	Proj/Ativ	Finalidade	Categoria	Detalhada	TotalGrupo	Total Categ.	Total Func.
		F.R. - C.A.					
INCENTIVOS AO DESENV. E EXPLORACAO TURISTICA	23.695.0014.1039.0000						18.112,50
4 DESPESAS DE CAPIT						18.112,50	
4 INVESTIMENTOS					18.112,50		
OBRAS E INSTALAÇÕES			4.4.90.51.00	12.075,00			
EQUIPAMENTOS E MATERIAL PERMANENTE			4.4.90.52.00	6.037,50			
CONSTRUÇÃO DE PORTAL DO TURISMO	23.695.0014.1068.0000						24.250,00
4 DESPESAS DE CAPIT						24.250,00	
4 INVESTIMENTOS					24.250,00		
OBRAS E INSTALAÇÕES			4.4.90.51.00	100,00			
OBRAS E INSTALAÇÕES			4.4.90.51.00	12.075,00			
EQUIPAMENTOS E MATERIAL PERMANENTE			4.4.90.52.00	12.075,00			
MANUTENÇÃO DA SECRETARIA MUNICIPAL DE TURISMO	23.695.0014.2118.0000						36.225,00
3 DESPESAS CORREN						33.810,00	
1 PESSOAL E ENCARGOS SOCIAIS					26.565,00		
CONTRATAÇÃO POR TEMPO DETERMINADO			3.1.90.04.00	2.415,00			
VENCIMENTOS E VANTAGENS FIXAS - PESSOAL CIVIL			3.1.90.11.00	24.150,00			
3 OUTRAS DESPESAS CORRENTES					7.245,00		
DIÁRIAS - CIVIL			3.3.90.14.00	2.415,00			
OUTROS SERVIÇOS DE TERCEIROS - PESSOA FÍSICA			3.3.90.36.00	2.415,00			
OUTROS SERVIÇOS DE TERCEIROS - PESSOA JURÍDICA			3.3.90.39.00	2.415,00			
4 DESPESAS DE CAPIT						2.415,00	
4 INVESTIMENTOS					2.415,00		
EQUIPAMENTOS E MATERIAL PERMANENTE			4.4.90.52.00	2.415,00			
TOTAL							78.587,50

AMILTON LUSTOSA FIGUEREDO
FILHO:00211992305

Assinado de forma digital por AMILTON LUSTOSA FIGUEREDO FILHO:00211992305
Dados: 2023.09.29 08:46:26 -03'00'

AMILTON LUSTOSA FIGUEREDO FILHO
PREFEITO MUNICIPAL
002.119.923-05

PETRONILIO ALVES DE
SANTANA
NETO:00721251366

Assinado de forma digital por PETRONILIO ALVES DE SANTANA NETO:00721251366
Dados: 2023.09.29 08:58:15 -03'00'

PETRONÍLIO ALVES DE SANTANA NETO
CONTADOR CRC 12.135/O-7
007.212.513-66